

# Bullenkatalog 2024

NEUKUNDEN-AKTION

# Herdentypisierung jetzt testen

~~€ 44,-~~  
€ 24,-<sup>netto</sup>  
TYPISIERUNG  
PRO TIER

Gültig bis 30.09.2023

Lassen Sie 5 – 10 Tiere  
zum Aktionspreis von  
nur 24 € typisieren!

Jetzt vom extra günstigen  
Neukunden-Rabatt profitieren!

**Im Jahresvertrag ab 19 €\* typisieren.**  
Sprechen Sie jetzt direkt Ihren Fachberater an.

Ansprechpartner:

Bad Zwischenahn, Verden, Sachsen-Anhalt  
**Selina Rosendahl**  
Tel 04231 679 602

Sachsen  
**Torsten Ott**  
Tel 03521 470 441



EIN ANGEBOT VON  
**MASTERSERVICES®**  
DIENSTLEISTUNGEN

\*ab 19 € / Typisierung für die ersten 12 Monate bei einem Einsatz  
≥ 90% von Sperma aus dem MASTERRIND-Bullenangebot.  
Gültig ab dem 01. September 2023. Weitere Informationen finden Sie auf:  
[www.masterrind.com/de/serviceangebote/herdentypisierung.com](http://www.masterrind.com/de/serviceangebote/herdentypisierung.com)

 **MASTERRIND**  
RINDERZUCHT UND VERMARKTUNG

Bulle	HB-Nummer	Seite	Bulle	HB-Nummer	Seite	Bulle	HB-Nummer	Seite
<b>SCHWARZBUNT</b>			<b>SCHWARZBUNT</b>			<b>WEITERE MILCHRASSEN</b>		
Adwin	10. 833502	13	Real Syn	10. 833597	10	<b>Jersey</b>		
Aeronaut	10. 833579	18	Reflex P	10. 500759	34	Mojito PP	10. 833574	67
Arrival	10. 833544	14	Ridercup	10. 500938	18	Luke-PP	10. 409061	67
Aurelius	10. 833539	20	Rodger	10. 832601	59	<b>Fleckvieh Milch</b>		
Beart	10. 832578	60	Rover	10. 500936	16	Ironie	10. 855522	68
Beatstick	10. 833032	59	Saiko	10. 772755	12	Mexico	10. 871365	68
Benboy	10. 833482	27	Sallos PP	10. 833558	38	Wanted	10. 866108	69
Benstar	10. 833521	28	Salvo RDC	10. 833269	56	Weissling	10. 881309	69
Bobest PP	10. 833333	58	Sancos PP	10. 833459	39	<b>Brown Swiss</b>		
Borano	10. 833532	30	Sherlock	10. 772661	35	Salitos P*S	10. 346615	70
Brise PP	10. 575313	36	Silber PP	10. 833448	40	Titanium	10. 609022	70
Calais P	10. 833587	22	Silvershot	10. 833190	57	<b>Normanne</b>		
Capitol	10. 833529	11	Sim PP RDC	10. 574376	32	Proceliand	10. 601836	71
Cardano PP	10. 833590	41	Sir PP RDC	10. 833572	29	Rivarol	10. 601873	71
Carossa	10. 833553	19	Sixdays	10. 833287	55			
Castelli	10. 833487	23	Ska PP RDC	10. 833526	33			
Cateye	10. 833461	35	Skater	10. 833504	21			
Clooney	10. 833445	30	Sketch	10. 833524	25	<b>Bulle</b>	<b>HB-Nummer</b>	<b>Seite</b>
Complex	10. 833354	54	Solfege	10. 772662	24	<b>FLEISCHRINDER</b>		
Concept	10. 833484	31	Sylvert	10. 833143	57	<b>Fleckvieh Fleisch</b>		
Copyland	10. 833476	37	Topstone	10. 833310	53	Alando	10. 603319	72
Coverboy	10. 500965	13	Way Maker	10. 833543	41	Ice King	10. 603320	72
Darlingo	10. 833192	60	Zivet	10. 833496	22	Umido	10. 603290	72
Davido	10. 833463	40				<b>Yperios Excellence</b>		
Dyson PP	10. 833510	38	<b>Bulle</b>	<b>HB-Nummer</b>	<b>Seite</b>	Helvyn Exc	10. 203626	72
Finetime	10. 833588	24	<b>ROTBUNT</b>			<b>Angus</b>		
Follow-Me	10. 833580	14	Argent Red	10. 833531	50	Ionos	10. 204847	72
Fox PP RDC	10. 833593	31	Arino Red	10. 833134	65	Odino	10. 204855	72
Fraser PP	10. 833551	37	Avance-Red	10. 298420	65	Konvin	10. 203445	73
Freeway PP	10. 833586	33	Avid Red	10. 298525	51	Nando	10. 203441	73
Freewood P	10. 833456	34	Avion Red	10. 833527	48	Nektar	10. 204854	73
Freezer	10. 572990	55	Boy Red PP	10. 833318	64	<b>Blonde d'Aquitaine</b>		
Frodo	10. 833464	26	Cool Red	10. 833575	45	Malefiz	10. 204866	73
Garido	10. 811606	54	Feit Red P	10. 833541	42	<b>Weißblaue Belgier</b>		
Gerry	10. 833304	56	Fred Red	10. 833540	44	Master	10. 203265	73
Huntsville	10. 833567	32	Lok Red PP	10. 833576	49	Officier PP	10. 203533	73
Jazz	10. 508378	58	Mao Red P	10. 833533	49	<b>Uckermärker</b>		
Lazaro	10. 833492	28	Mat Red P	10. 833536	46	Focus	10. 204767	74
Macbeth	10. 833596	20	Maz Red PP	10. 833583	48	Larson	10. 204666	74
Mahjong	10. 833561	16	Momo Red P	10. 833519	47	<b>INRA 95</b>		
Mantego	10. 833525	26	Parino Red	10. 833328	63	Noop	10. 203260	74
Montevideo	10. 833546	25	Rambo PP	10. 587537	64	Ohtin	10. 203398	74
Morland	10. 833552	17	Random Red	10. 833564	46	Pydroo	10. 203580	74
Neal	10. 811689	15	Robin Red	10. 586347	63	<b>Charolais</b>		
Neptun	10. 833555	17	Rooney Red	10. 833594	43	Helsing	10. 204849	74
Netflix	10. 833542	23	Sam Red P	10. 833391	62	<b>Limousin</b>		
Newyorker	10. 833477	27	Samsung	10. 586929	47	Gaitan	10. 204786	75
Nextime	10. 833547	19	Say Red PP	10. 833478	52	Haaland	10. 204785	75
Patrizio	10. 833512	21	Six Red PP	10. 833437	50	Manday	10. 204699	75
Picard	10. 811681	11	Solito Red	10. 833299	61	<b>Piemonteser</b>		
Pino RDC	10. 833499	29	Spark Red	10. 833267	62	Ulf	10. 204764	75
Raddison	10. 833493	39	Speedy Red	10. 833388	51	<b>Hereford</b>		
Rainow	10. 500937	12	Spicy Red	10. 833535	52	Xanio	10. 204784	75
Rapido	10. 833598	15	Stereo P	10. 586932	45	<b>Wagyu</b>		
Rastor P	10. 833495	36	Trust Red	10. 298732	44	Ichiro	10. 204531	75

MASTERRIND GmbH  
Osterkrug 20  
27283 Verden  
Telefon +49 (0) 4231 679 0  
Telefax +49 (0) 4231 679 780

MASTERRIND GmbH  
Schlettaer Straße 8  
01662 Meißen  
Telefon +49 (0) 03521 4704 10  
Telefax +49 (0) 03521 4704 18

MASTERRIND GmbH  
Feldlinie 2a  
26160 Bad Zwischenahn  
Telefon +49 (0) 4403 9326 0  
Telefax +49 (0) 4403 9326 13

Internet: [www.masterrind.com](http://www.masterrind.com)  
E-Mail: [info@masterrind.com](mailto:info@masterrind.com)

## Zuchtwertschätzung August 2023

# SYNETICS-Vererber an Deutschlands Spitze

*Für die Züchter entfachte die August-Zuchtwertschätzung ein wahres Feuerwerk. Mit zahlreichen neuen und bewährten Vererbern des SYNETICS-Zuchtprogramms besetzen sehr aufregende Bullen die Spitzenpositionen der wesentlichen Listen. Darüber hinaus bieten einige Neuerungen nutzbringende Informationen, um das Anpaarungsmanagement zu optimieren.*

Innovativ geht SYNETICS hinsichtlich der Paratuberkulose einen großen Schritt voran und liefert zukünftig zu ihren Bullen Werte zur Vererbung von Paratuberkulose-Resistenz. Erreicht ein Bulle mit seinem Paratuberkulose Resistenzzuchtwert einen definierten Schwellenwert, sind seine Nachkommen resistenter gegen diese Erkrankung. Gekennzeichnet werden diese Vererber zukünftig mit einem Logo in den entsprechenden Veröffentlichungen (z.B. Kopfzeile des Bullenblattes). Damit bieten wir allen Milchrinderhaltern die Möglichkeit, züchterisch die Paratuberkuloseempfindlichkeit der Tiere zu reduzieren.

Des Weiteren ist mit der August-Zuchtwertschätzung die Einführung des RZÖko vollzogen worden. Dieser neue Index wurde in Zusammenarbeit des Bundesverbandes Rind und Schwein und der ÖTZ (Ökologische Tierzucht Österreich) entwickelt, um Bullen zu identifizieren, die sich besonders für die ökologische Milchproduktion eignen. Alle Holstein-Tiere, die im RZG-System gerechnet werden, bekommen nun diesen Zuchtwert, der besonders die Nutzungsdauer, Milchhaltsstoffe und Gesundheit berücksichtigt, dabei die Milchleistung aber negativ gewichtet.

Außerdem wurden BLIRD und Recumbency, zwei neue Erbdefekte, in die Routine der Veröffentlichungen aufgenommen. Aktuell wird der gesamte Bullenbestand von SYNETICS getestet, um Ihnen eine Information über den Status einzelner Bullen mitteilen zu können. So erhalten Sie die Möglichkeit über die gezielte Steuerung der Anpaarung homozygote Anlageträger zu verhindern. Allerdings ist das Verfahren der Typisierung sehr zeitaufwändig, sodass noch nicht alle Bullen über ein Ergebnis verfügen. Die ersten bisher vorliegenden Resultate lassen vermuten, dass die Verbreitung in der deutschen Holsteinpopulation eher gering ist.

## TOP-RZG-ZUCHTWERTE

Die August-Zuchtwertschätzung verdeutlicht eindrucksvoll die Stärken und die Vorzüge des MASTERRIND-Bullenangebots auf höchstem Niveau. Gleich drei Listenführer präsentiert das SYNETICS-Zuchtprogramm. **Real Syn** do-



Real Syn 10.833597 (V. Rover)

miniert als aktuelle Nummer eins nach RZG die Liste der schwarzbunten genomischen Bullen, während **Topstone** seine Pole-Position nach RZG unter den schwarzbunten töchtergeprüften Vererbern verteidigte. Komplettiert wird das Trio durch **Solito Red** als RZG-Spitzenreiter der töchtergeprüften rotbunten Bullen.

Die herausragende Qualität des MASTERRIND-Angebots wird durch die Spitzenplatzierungen zahlreicher weiterer Vererber unterstrichen. Elf der TOP-20 schwarzbunten, genomischen RZG-Bullen und sieben der TOP-10 RZ€-Bullen stehen aktuell in den Ställen von SYNETICS!

Ein überragender Start an die Spitze der TOP-Liste ist dem Ausnahmevererber **Real Syn** gelungen. Mit einem RZG von 171 setzt er neue Maßstäbe. **Real Syn** ist ein **Rover**-Sohn aus der Familie von Sully Shottle May-TW EX-91. Weiter hinten im Pedigree finden sich die Milchbullen Adaway und Huey. Auf dem Silberpodest platzierte sich mit **Rockwell** ein weiterer **Rover**-Sohn. Über Calvin und Padawan geht er zurück auf die bekannte Balisto-Tochter Sandy-Valley No Problem und vereint eine fundierte Milchmengenvererbung mit deutlich positiven Inhaltsstoffen sowie eine überdurchschnittliche Töchterfruchtbarkeit und leichten Geburten. **Rockwell** und **Real Syn** werden in Kürze verfügbar sein.

Mit **Milosch** rangiert im „Oberhaus“ der deutschen RZG-Bullen einen Migel-Sohn aus dem Herzen der Sandy-Valley Plane Sapphire VG-87-Familie. **Milosch** vererbt sich neutral in der Größe, aber gibt überdurchschnittlich viel



Godja VG-86 1. La (V. Topstone), Bes.: Weser-Milch Lünschen KG, Büttel



Cop Red PP 10.833595 (V. Cartoon P)

Stärke und Breite an seine Töchter weiter. Mit fast idealer Hinterbeinwinkelung zeigt **Milosch** einen überragend hohen Fundament-Zuchtwert. Abgerundet werden seine Vererbungsstärken mit einer überlegenen Töchterfruchtbarkeit. Er wird in Kürze mit der Spermaproduktion beginnen. Bei den rotbunten genomischen Bullen ist der Cartoon P-Sohn **Cop Red PP**, aus der Familie der bekannten Bullenmutter WIL Kanu VG-88, der höchste Neueinsteiger in der RZG TOP-Liste und damit auch der höchste homozygot hornlose Bulle. Sehr hohe Inhaltsstoffe, überragende Werte für Eutergesundheit und eine neutrale Melkbarkeit runden sein Profil ab.

Neu im Angebot der MASTERRIND finden Sie den Ranger Red-Sohn **Rooney Red**. Er geht direkt zurück auf die bekannte Zuchtkuh Airliner Janin EX-90 vom Betrieb Hintze, Trebel. **Rooney Red** vererbt eine hohe Milchmenge mit deutlich positiven Fettprozenten. Darüber hinaus besticht er durch sein tadelloses Linearprofil, welches diesen Bullen für einen stärkeren Einsatz in der Rotbuntzucht empfiehlt.

Bei den töchtergeprüften Bullen verteidigt **Topstone** seit sage und schreibe einem Jahr seine Pole-Position in der RZG-TOP-Liste. Er legte im Exterieur mit weiteren Töchtern zu und beweist damit, dass er für den breiten Einsatz weiterhin prädestiniert ist. Sehr stabil und auf hohem Niveau hat sich ebenfalls der Ragen-Sohn **Radcliff** in seinen Zuchtwerten und seiner Platzierung gefestigt. Mit seinem Outcross-Pedigree, der soliden Leistungseigenschaften und einem sehr modernen, fehlerfreien Linear passt er in fast jeden Milchrinderbetrieb.

Bei den rotbunten töchtergeprüften Bullen kann sich das Erfolgsduo **Solito Red** und **Spark Red** an die deutsche TOP-Liste setzen. Wann hat es das schon einmal gegeben, dass ein Bulle sowohl im RZG als auch im RZE die Liste anführt?

**Solito Red**, der auf der Schau der Besten das internationale Publikum mit seiner Töchtergruppe begei-

sterte, ist dieses Meisterstück gelungen und zählt damit zu den wertvollsten Vererbern der Rotbuntzucht. Auch **Spark Red**, der einen überragenden Ruf als der Eutervererber genießt, glänzt mit brillanter Leistungsbereitschaft. Von beiden „Stempelbullen“ befinden sich Töchter bereits in der zweiten Laktation und beeindrucken mit ihrer Entwicklung.

## HORNLOS

Das Segment der hornlosen Bullen genießt weiterhin einen hohen Stellenwert in der deutschen Zucht. Aufgrund der Marktnachfrage legt SYNETICS in seinem Zuchtprogramm besonders viel Wert auf die Entwicklung interessanter Hornlosvererber. Neben dem Zuchtfortschritt steht dabei die Abstammungsvariabilität zentral im Fokus. Betriebe, die in der Anpaarungsplanung die Herdentypisierung nutzen, können damit ihre bereits vorhandenen homozygot



Solito Red-Nachzuchtgruppe auf der Schau der Besten 2023

Foto: Torsten Lenk



Freeway PP 10.833586 (V. Freewood P)



Rapido 10.833598 (V. Rainow)

hornlosen Tiere identifizieren, um diese dann mit den besten und behornten Bullen anzupaaren und damit den Zuchtfortschritt im Betrieb zu erhöhen. Lesen Sie dazu auch den Artikel über mögliche Anpaarungsstrategien in der August-Ausgabe der Rinderzucht.

Nach dem grandiosen Erfolg dieser Zuchtwertschätzung präsentieren wir Ihnen gleich eine ganze Reihe an neu verfügbaren Bullen. Allen voran die beiden homozygot hornlosen **Freewood P**-Söhne **Fraser PP** und **Freeway PP**. **Freeway PP** entstammt der aktuell erfolgreichsten, hornlosen Zucht Kuh Deutschlands, HWH Ella VG-85 und ist damit ein Halbbruder zu **Feit Red P** und **Fred Red P**. Sehr hohe Inhaltsstoffe mit einer perfekten Kombination aus RZS und RZD sowie einem tadellosen Exterieurprofil mit wenig Größenvererbung und perfekt gewinkelten Hinterbeinen machen **Freeway PP** zu einem einfachen Anpaarungsbullen. **Fraser PP** stellt sich als robuster Leistungsvererber mit hohen Inhaltsstoffen vor. Sein Pedigree geht über Ranger und Yoyo auf eine Powerball P-Tochter zurück, sodass er zwei Generationen voll behörnte Bullen im Pedigree hat. Zwei weitere, sehr komplette homozygot hornlose Bullen sind **Sallos PP** und **Sir PP RDC**. **Sallos PP** ist ein Star P-Sohn aus der Halbschwester zu **Copyland** und kann insbesondere durch moderne Körpermerkmale und eine ideale Beckenstruktur überzeugen. **Sir PP RDC** findet als Signal P-Sohn aus der Kuhfamilie von West Port Rubens Marigold VG-88 seine Wurzeln in Kanada. Eine robuste Milchmengenvererbung, überragende Inhaltsstoffe und ein perfektes Linearprofil machen ihn zu einer absoluten Empfehlung für jede Besamungskarte.

Erfahrungsgemäß wird seit Jahren die rotbunte TOP-Liste von zahlreichen hornlosen Bullen bereichert. Mit **Lok Red PP** und **Mao Red PP** können wir Ihnen zwei leistungsorientierte Bullen als neue Protagonisten in diesem Bereich vorstellen. **Lok Red PP** ist als Louis P-Sohn ein sensationeller Leistungsvererber, der auch in seinen funktionalen und Gesundheitsmerkmalen überzeugt. **Lok Red PP's** Vererbungsprofil ist gekennzeichnet durch wenig Größenvererbung und einer idealen Kombination aus RZD und RZS. Mit **Mao Red PP** steht ein weiterer absoluter Leistungsbulle mit neutralen Inhaltsstoffen und leicht anzupaarendem Linearprofil im Angebot. Er geht direkt zurück

auf WEU Cameo EX-92 und ist damit ein Nachkomme der legendären Ramla Juror Faith EX-92-Kuhfamilie.

Bei den töchtergeprüften Bullen konnte **Sam Red P** sich neu in der TOP-Liste platzieren. Dieser **Spark Red**-Sohn ist ein Leistungsverbesserer und hat darüber hinaus seine Vererbungsstärken im Fundaments- und Euterbereich. Auch in den funktionalen und Gesundheitsmerkmalen sowie mit leichten Geburten kann er überzeugen.

## RZ€, NUTZUNGSDAUER UND GESUNDHEIT

Bei steigenden Kosten und sinkenden Erlösen bleibt der Fokus auf eine wirtschaftliche Milchproduktion unabdingbar. Um dieses Ziel auch züchterisch voranzutreiben, wird seit jeher ein Augenmerk auf Bullen mit hohen RZ€-Werten beim Ankauf der jungen Aspiranten bei SYNETICS gelegt. So ist es folgerichtig, dass sieben der TOP-10 RZ€-Bullen der schwarzbunten genomischen TOP-Liste im Angebot der MASTERRIND zu finden sind.

Allen voran der neue Stern am Holstein-Himmel, **Real Syn**. Mit fast 3000 RZ€ hat er eine absolute Ausnahmestellung. Ihm folgt Magnifique-Sohn **Saiko**, der aus der wohl erfolgreichsten Zucht Kuh Nordamerikas des letzten Jahres, Peak Maudie, stammt. Neben dem überragenden RZ€-Zuchtwert überzeugt auch sein gesamtes Vererbungsprofil. Damit gehört **Saiko** zu den aktuell gefragtesten Bullen im Angebot der MASTERRIND. Er zeigt keine Schwachstelle und kann aufgrund der Blutführung breit eingesetzt werden. **Rapido** und **Glasgow** haben sich ebenfalls neu in der TOP-Liste RZ€ platziert. **Rapido** ist ein **Rainow**-Sohn aus der Vollschwester zu **Supporter**. Mit **Glasgow** kommt ein etwas späterer Gladius-Sohn aus der Larcrest Cosmopolitan VG-87-Kuhfamilie zum Einsatz. **Glasgow** hat bereits mit der Produktion begonnen, sein Sperma wird demnächst verfügbar sein. Hohe Inhaltsstoffe und ein RZÖko von 145 zeichnen diesen Bullen aus.

Bei den rotbunten genomischen Bullen ist **Rooney Red** der TOP-Vertreter dieser Kategorie. Insbesondere seine Fett-Vererbung und das leicht anzu-

paarende Linearprofil empfehlen den Einsatz in der kommenden Besamungssaison.

Bei den töchtergeprüften Holstein-Bullen stechen nach wie vor **Topstone** und **Lenovo** mit TOP-Platzierungen heraus.

## SCHAUTYP UND EXTERIEUR

Fürsprecher schöner Kühe können aus einem breiten Angebot bei MASTERRIND selektieren. Tiefe Kuhfamilien mit der entsprechenden Väterfolge sind hier Selektionskriterien.

Die unangefochtene Nr.1 der genomischen schwarzbunten Bullen bleibt **Way Maker**. Dieser Alleyoop-Sohn aus der Westwood-HC Rudy Missy EX-92-Kuhfamilie vereint alle Anforderungen an einen modernen Typbullen: Positive Leistungsvererbung und ein typbetontes Linear. Unbedingt genannt werden soll an dieser Stelle **Grenadier**, ein Nachkomme der Europa Siegerkuh Galys-Vray EX-94, der vor allem mit seinen US-Typzahlen beeindruckt. Bei den rotbunten genomischen Bullen setzt sich **Spicy Red** an der Spitze fest und vereint eine überragende Eutervererbung mit deutlich positiver Leistungsbereitschaft. Neu in der TOP-Liste platzierte sich McDonald-P-Red-Sohn **Maz Red PP**. Auch er entstammt der überragenden Exterieur-Diva WEU Cameo EX-92. Er verspricht der Vater zukünftiger Schaukühe zu werden.

Bei den töchtergeprüften Bullen behauptet **Darlingo** den Thron im Olymp souverän und kann zum wiederholten Male seine Position verteidigen. Seine ersten Töchter befinden sich mittlerweile in der dritten Laktation und erhalten in ganz Europa hohe exzellente Bewertungen. An dieser Stelle wollen wir auch **Solito Red** nennen, der mit vielen Nachzuchtgruppen und Auktionstieren seine vortreffliche Exterieurvererbung unter Beweis gestellt hat.



RS Icekönigin EX-91 3. La (V. Darlingo), Bes.: RS Strudthoff GbR, Dötlingen

Die Zuchtwertschätzung August 2023 ist für SYNETICS und MASTERRIND überaus erfolgreich verlaufen. Viele Bullen konnten das in sie gesetzte Vertrauen bestätigen und zahlreiche neue, interessante Kandidaten platzierten sich auf Anhieb in den TOP-Listen. Nutzen Sie den Genetikshop, um das gesamte Angebot der MASTERRIND zu durchleuchten und die passenden Bullen zu finden. Bei Fragen und Anregungen stehen Ihre zuständigen Ansprechpartner/innen im Außendienst mit Rat und Tat zur Seite.

Ihre MASTERRIND

### Nichthaftungserklärung:

Haltung, Gesundheitsüberwachung sowie Gewinnung, Verarbeitung, Lagerung und Verwendung von Samen der im Besitz der SYNETICS befindlichen Bullen werden entsprechend den jeweils gültigen Rechtsvorschriften durchgeführt und staatlich kontrolliert. Die veröffentlichten Informationen über die angebotenen Bullen und deren Nachkommen basieren auf den Ergebnissen der staatlich anerkannten Leistungsprüfung und Zuchtwertschätzung sowie staatlich anerkannter Untersuchungsstellen und entsprechen dem aktuellen Stand bei Drucklegung des Kataloges. Für die Richtigkeit dieser Ergebnisse sowie etwaige Folgeschäden haften die SYNETICS und MASTERRIND GmbH nicht. Darüber hinaus wird eine Haftung nicht übernommen.

Die MASTERRIND GmbH übernimmt bei Verwendung des Samens der Bullen keinerlei Garantien für die Freiheit von Krankheitserregern, den Befruchtungserfolg sowie für die Gesundheit, Erbfehlerfreiheit, den Hornstatus, Qualität und Produktivität der daraus erzeugten Nachkommen und haftet nicht für etwaige Folgeschäden. Darüber hinaus übernimmt die MASTERRIND GmbH für Samen, den sie nicht selbst gewonnen oder verarbeitet hat, keinerlei Garantien für Qualität und Identität der Samenportionen sowie die Richtigkeit der Abstammung.

Eine für Privatpersonen oder Hobbyzüchter geltende Bullenkarte ist bei Anfrage unter /www.masterrind.com/ zu erhalten.

# Ihr Weg zum Erfolg – Segmente gezielt anwenden

Mittlerweile sind 7 Logos und insgesamt 14 Segmente im Katalog zu finden, um die besonderen Qualitäten unserer Bullen hervorzuheben. Für eine züchterische Weiterentwicklung in den Herden haben sich die Segmente in kürzester Zeit etabliert und machen das Selektieren nach den richtigen Vererbern einfacher.



Das DDpremium-Logo zeigt, dass der Bulle zu den 10% der besten Bullen im DDcontrol-Zuchtwert gehört.



Bullen mit diesem Logo zeichnet ein besonders hoher RZGesund-Zuchtwert aus.



Bullen mit einem A2/A2-Logo tragen die genetische Beta-Kasein-Variante A2/A2.



Das DDcontrol-Logo zeigt, dass der Bulle zu den 25% der besten Bullen im DDcontrol-Zuchtwert gehört.



Sie arbeiten mit einem automatischen Melksystem? Dann sind Bullen mit dem Roboter-Logo besonders für Ihren Betrieb geeignet.

## MASTER fertil+

Für besonders gute Befruchtungsraten stehen die mit MASTER fertil+ gekennzeichneten Bullen.



Bullen mit diesem Logo zeigen eine höhere genetische Resistenz gegenüber Paratuberkulose.

### TOP-RZG-ZUCHTWERT

Das Prädikat „TOP-RZG-Zuchtwert“ wird vergeben, wenn ein Bulle über einen besonders hohen RZG verfügt und sich in den TOP-Listen platziert.

### TOP-RZ€-ZUCHTWERT

Das Prädikat „TOP-RZ€-Zuchtwert“ wird vergeben, wenn ein Bulle über einen besonders hohen RZ€ verfügt und sich in den TOP-Listen platziert.

### TOP-TPI-ZUCHTWERT

Das Prädikat „TOP-TPI-Zuchtwert“ wird vergeben, wenn ein Bulle über einen besonders hohen TPI verfügt.

### SCHAUTYPBULLE

Bullen mit dem Prädikat „Schautypbulle“ präsentieren sich mit einer bekannten Kuhfamilie und sind bestens für die Zucht von Schaukühen geeignet.

### HORNLOSIBULLE

Hornlosgenetik gesucht? Hornlosbullen sind entweder homozygot (PP) oder heterozygot (P) hornlos und tragen ihren Hornstatus im Namen.

### LEICHTKALBIGKEITSBULLE

Besonders für Färsenbesamungen geeignet sind Bullen, die diesem Segment zugeordnet sind, da sie durch leichte Kalbungen überzeugen.

### NUTZUNGSDAUER

Diesem Segment sind Bullen zugeordnet, die sich besonders eignen, wenn Sie Wert auf eine lange Nutzungsdauer der Kühe legen.

### TÖCHTERFRUCHTBARKEIT

In diesem Segment stehen Bullen im Vordergrund, die einen hohen RZR und damit eine besonders gute Töchterfruchtbarkeit besitzen.

### INHALTSSTOFFE

Besonders hohe positive Fett- und Eiweiß-Prozente sind die Stärken der Bullen des Segmentes „Inhaltsstoffe“.

### LEISTUNGSVERERBER

Ein „Leistungsvererber“ punktet mit einer besonders hohen Milchleistung.

### LAUFSTALLKUH

Kühe für „Jedermann“ sind die Nachkommen dieser Bullen. Sie sind im Exterieur besonders ausgeglichen und überzeugen mit soliden Zuchtwerten.

### EXTERIEURVERERBER

Ein Bulle mit diesem Prädikat zeichnet sich durch einen hohen Exterieurzuchtwert, gepaart mit einer sehr guten Vererbung im Bereich Fundament und Euter aus.

### MELKBARKEIT

Für eine überdurchschnittliche Melkbarkeit stehen Bullen in diesem Segment.

### KÄLBERFITNESS

Diesem Segment sind Bullen zugeordnet, die in der Vererbung besonders vitale Kälber mit weniger Abgängen in der Aufzucht zeigen.



# Viele Neuheiten im August



## NEUER ZUCHTWERT – RZÖKO

Zur August Zuchtwertschätzung wurde erstmalig ein neuer Gesamtzuchtwert, der RZÖko, für die Rasse Deutsche Holsteins eingeführt. Dieser Zuchtwert wurde in Zusammenarbeit des Bundesverbandes Rind und Schwein und der ÖTZ (Ökologische Tierzucht Österreich) entwickelt.

Die Zusammensetzung des Zuchtwertes orientiert sich an den Anforderungen ökologisch und extensiv wirtschaftender Betriebe und soll für ihre speziellen Bedürfnisse ein Selektionsinstrument zur Bullenauswahl darstellen. Jedoch ist dieser Zuchtwert auch für konventionell wirtschaftende Betriebe interessant, die einen starken Fokus auf Nachhaltigkeit, Gesundheit und Langlebigkeit der Herde legen. Das Rassemittel ist mit 100 Punkten dargestellt und eine genetische Standardabweichung beträgt 12 Punkte.

Der Schwerpunkt liegt hier klar bei der Funktionalität. Die Ziele des Zuchtwertes sind hohe Lebensleistungen durch langlebige, gesunde und widerstandsfähige Kühe mit hohen Grundfutterleistungen. Die Kühe sollen mittelrahmig und besser konditioniert sein für extensivere Haltungsformen. Eine angepasste Milchleistung mit guten Inhaltsstoffen soll unter ökologischen Bedingungen gut zu erfüllen sein. (Quelle: BRS, 2023)

## Merkmale im Zuchtwert



© www.richtigzüchten.de



## NEUES LOGO – PARATUBERKULOSE-RESISTENZ

Die Paratuberkulose ist eine unheilbare, meldepflichtige Infektionskrankheit, die zu einer chronischen Darmerkrankung des Rindes führt. Die Ansteckung erfolgt in der Regel während der Trächtigkeit oder im Kälberalter über das Futter, das Wasser, den Kot und/oder die (Biest-) Milch. Das Auftreten dieser Infektionskrankheit auf einem Betrieb stellt diesen vor besondere Herausforderungen.

Mittlerweile konnte festgestellt werden, dass es eine genomische Region für die Para-TBC-Resistenz von Rindern gibt und somit ein genetischer Einfluss für die Anfälligkeit dieser Infektionskrankheit vorliegt. Die Daten beruhen auf über 2000 französischen Betrieben mit den Rassen Holsteins und Normannen. Damit Sie entsprechende Selektionsentscheidungen treffen können, erhalten exklusiv nur die SYNETICS-Bullen ein Logo, das die Vererbung einer höheren genetischen Paratuberkulose-Resistenz anzeigt.

## NEUES SEGMENT – KÄLBERFITNESS

Damit wir die Qualitäten unserer Bullen noch besser hervorheben können, haben wir für Sie ein weiteres Segment „Kälberfitness“ eingeführt. Dieses Segment enthält Bullen, die durch einen besonders hohen Zuchtwert im RZKälberfit auffallen. Sie vererben besonders vitale Kälber mit weniger Abgängen in der Aufzucht. Somit haben Sie es noch leichter, den für Sie passenden Bullen zu selektieren.

	RZG	SV
<b>SCHWARZBUNT</b>		
Real Syn	171	3
Capitol	159	1
Picard	159	1
Saiko	159	2
Rainow	157	1
Adwin	156	1
Coverboy	156	1
Topstone	154	1
Garido	150	1
Complex	144	1
<b>ROTBUNT</b>		
Feit Red P	156	1
Fred Red P	155	1
Rooney Red*	155	2

	RZS	SV
<b>SCHWARZBUNT</b>		
Neal	124	1
Follow-Me	122	2F
Neptun	122	1F
Macbeth	121	2
Solfège	120	1
Patrizio	119	1
Arrival	118	1
Complex	123	1
Darlingo*	123	1
Topstone	121	1
<b>ROTBUNT</b>		
Robin Red	129	1
Cool Red	123	1
Feit Red P	122	1

	Eiweiß %	SV
<b>SCHWARZBUNT</b>		
Lazaro	0,23	1
Skater	0,22	1
Dyson PP	0,18	1
Rainow	0,17	1
Silber PP	0,17	1
Aeronaut	0,16	1
Coverboy	0,15	1
Garido	0,12	1
Jazz	0,12	1
Sixdays	0,09	1
<b>ROTBUNT</b>		
Mat Red P	0,18	1
Momo Red P	0,16	1
Rambo PP	0,15	1

	Euter	SV
<b>SCHWARZBUNT</b>		
Way Maker	135	1
Rastor P	134	1
Aeronaut	133	1
Sketch*	132	1
Cardano PP	128	1
Dyson PP	128	1
Huntsville	128	1
Darlingo*	133	1
Garido	119	1
Sixdays	118	1
<b>ROTBUNT</b>		
Spicy Red*	151	1
Maz Red PP	149	1
Feit Red P	139	1

	RZE	SV
<b>SCHWARZBUNT</b>		
Real Syn	2981	3
Saiko	2719	2
Rainow	2695	1
Coverboy	2666	1
Capitol	2582	1
Rapido	2561	2
Picard	2544	1
Topstone	2250	1
Garido	1944	1
Complex	1784	1
<b>ROTBUNT</b>		
Rooney Red*	2456	2
Trust Red*	2393	1
Mat Red P	2262	1

	Milch kg	SV
<b>SCHWARZBUNT</b>		
Mahjong	2155	1
Cateye	2048	1
Real Syn	2010	3
Benstar	1794	1
Capitol	1752	1
Davido	1679	1
Morland	1658	1
Topstone	1828	1
Complex	1733	1
Silvershot	1698	1
<b>ROTBUNT</b>		
Stereo P	2448	1
Parino Red	1791	1
Lok Red PP	1773	1

	RZE	SV
<b>SCHWARZBUNT</b>		
Way Maker	144	1
Aeronaut	143	1
Huntsville	142	1
Skater	140	1
Sketch*	137	1
Patrizio	135	1
Neptun	134	1F
Darlingo*	139	1
Freezer	128	1
Garido	123	1
<b>ROTBUNT</b>		
Spicy Red*	154	1
Maz Red PP	150	1
Fred Red P	143	1

	RZN	SV
<b>SCHWARZBUNT</b>		
Neal	130	1
Coverboy	129	1
Adwin	128	1
Saiko	128	2
Follow-Me	127	2F
Real Syn	127	3
Capitol	126	1
Freezer	133	1
Bobest PP	132	1
Beatstick	127	1
<b>ROTBUNT</b>		
Rooney Red*	130	2
Feit Red P	128	1
Fred Red P	125	1

	RZM	SV
<b>SCHWARZBUNT</b>		
Mahjong	160	1
Real Syn	156	3
Picard	155	1
Rainow	153	1
Saiko	153	2
Rapido	151	2
Capitol	148	1
Garido	156	1
Topstone	152	1
Complex	149	1
<b>ROTBUNT</b>		
Trust Red*	148	1
Momo Red P	147	1
Mao Red PP	145	1

	Fett %	SV
<b>SCHWARZBUNT</b>		
Rainow	0,74	1
Rover	0,68	1
Rapido	0,54	2
Macbeth	0,52	2
Arrival	0,49	1
Freeway PP	0,45	1
Coverboy	0,41	1
Salvo RDC	0,44	1
Garido	0,40	1
Sixdays	0,31	1
<b>ROTBUNT</b>		
Mat Red P	0,47	1
Avid Red	0,42	1
Maz Red PP	0,37	1

	Fundament	SV
<b>SCHWARZBUNT</b>		
Castelli	125	1
Follow-Me	125	2F
Carossa	124	1
Concept*	123	1
Huntsville	123	1
Skater	122	1
Aurelius	121	1
Beart	129	1
Freezer	124	1
Beatstick	122	1
<b>ROTBUNT</b>		
Speedy Red	133	1
Stereo P	129	1
Fred Red P	124	1

	RZR	SV
<b>SCHWARZBUNT</b>		
Neal	121	1
Aeronaut	119	1
Adwin	118	1
Rainow	118	1
Coverboy	117	1
Nextime	117	1
Rapido	117	2
Beart	128	1
Gerry	121	1
Salvo RDC	121	1
<b>ROTBUNT</b>		
Argent Red	111	1
Avion Red	111	1
Feit Red P	111	1

Beckenneigung		SV
<b>SCHWARZBUNT</b>		
Arrival	121	1
Patrizio	113	1
Rover	113	1
Solfege	112	1
Skater	110	1
Sim PP RDC	109	1
Zivet	109	1
Freezer	111	1
Silvershot	107	1
Bobest PP	106	1
<b>ROTBUNT</b>		
Rambo PP	118	1
Fred Red P	112	1
Cool Red	111	1

RZPersistenz		SV
<b>SCHWARZBUNT</b>		
Real Syn	124	3
Morland	123	1
Cateye	119	1
Ska PP RDC	119	1
Fox PP RDC	118	2
Ridercup	118	1
Zivet	118	1
Garido	121	1
Beatstick	118	1
Freezer	117	1
<b>ROTBUNT</b>		
Lok Red PP	118	1
May Red PP*	118	1
Trust Red*	117	1

KVd		SV
<b>SCHWARZBUNT</b>		
Netflix	118	1
Adwin	115	1
Real Syn	115	3
Sallos PP	115	1
Zivet	115	1
Benboy	114	1
Copyland	113	1
Beart	115	1
Jazz	110	1
Salvo RDC	110	1
<b>ROTBUNT</b>		
Six Red PP	124	1
Momo Red P	121	1
Say Red PP	118	1

RZD		SV
<b>SCHWARZBUNT</b>		
Fraser PP	122	1
Fox PP RDC	121	2
Rover	117	1
Mantego	114	2
Finetime	111	2
Freewood P*	111	1
Rainow	111	1
Bobest PP	121	1
Rodger	114	1
Jazz	111	1
<b>ROTBUNT</b>		
Fred Red P	114	1
Six Red PP	113	1
Avance-Red	113	1

Strichlänge		SV
<b>SCHWARZBUNT</b>		
Davido	117	1
Silber PP	114	1
Morland	112	1
Sallos PP	110	1
Benstar	109	1
Picard	109	1
Coverboy	107	1
Beatstick	123	1
Sixdays	119	1
Darlingo*	118	1
<b>ROTBUNT</b>		
Momo Red P	118	1
Avid Red	115	1
Stereo P	113	1

RZRobot		SV
<b>SCHWARZBUNT</b>		
Arrival	124	1
Follow-Me	123	2F
Neptun	122	1F
Calais P	121	2F
Castelli	121	1
Reflex P	121	1
Sallos PP	121	1
Beatstick	144	1
Beart	138	1
Jazz	122	1
<b>ROTBUNT</b>		
Stereo P	136	1
Spicy Red*	133	1
Avance-Red	124	1

RZGesund		SV
<b>SCHWARZBUNT</b>		
Adwin	130	1
Follow-Me	128	2F
Real Syn	128	3
Benboy	127	1
Lazaro	124	1
Calais P	123	2F
Patrizio	123	1
Gordion	124	1
Bobest PP	119	1
Beatstick	117	1
<b>ROTBUNT</b>		
Fred Red P	127	1
Feit Red P	124	1
Trust Red*	123	1

RZEuterfit		SV
<b>SCHWARZBUNT</b>		
Adwin	116	1
Macbeth	116	2
Sketch*	115	1
Benboy	114	1
Follow-Me	114	2F
Neal	114	1
Arrival	113	1
Beatstick	112	1
Bobest PP	111	1
Gordion	110	1
<b>ROTBUNT</b>		
Argent Red	114	1
Fred Red P	114	1
Mat Red P	114	1

RZKlauen		SV
<b>SCHWARZBUNT</b>		
Benboy	115	1
Borano	114	1
Follow-Me	114	2F
Rover	114	1
Freewood P*	113	1
Freeway PP	112	1
Lazaro	112	1
Rodger	117	1
Beart	116	1
Topstone	115	1
<b>ROTBUNT</b>		
Feit Red P	114	1
Fred Red P	112	1
Mao Red PP	110	1

RZRepro		SV
<b>SCHWARZBUNT</b>		
Aeronaut	115	1
Frodo	115	1
Saiko	115	2
Clooney	114	1
Rover	114	1
Adwin	113	1
Follow-Me	113	2F
Beart	112	1
Bobest PP	112	1
Salvo RDC	112	1
<b>ROTBUNT</b>		
Fred Red P	113	1
Cool Red	112	1
Trust Red*	112	1

RZMetabol		SV
<b>SCHWARZBUNT</b>		
Adwin	115	1
Real Syn	115	3
Benboy	114	1
Coverboy	114	1
Lazaro	114	1
Ridercup	114	1
Frodo	113	1
Gordion	117	1
Beatstick	113	1
Jazz	112	1
<b>ROTBUNT</b>		
Argent Red	111	1
Fred Red P	111	1
Random Red	111	1

DDcontrol		SV
<b>SCHWARZBUNT</b>		
Freewood P*	126	1
Benboy	123	1
Fox PP RDC	119	2
Real Syn	119	3
Borano	117	1
Fraser PP	117	1
Copyland	116	1
Beart	124	1
Rodger	121	1
Garido	113	1
<b>ROTBUNT</b>		
Mao Red PP	114	1
Speedy Red	113	1
Random Red	112	1

■ MASTERGEN  
■ MASTERPROVEN

SV = Spermverfügbarkeit

10.833597



# Real Syn

Züchter: Ruprecht und MASTERRIND, Verden  
Besitzer: SYNETICS

\*13.08.2022

pp | ET | B-Kn A2/A2 | K-Kn AB | aAa 234



Vollschwester zur 6.M: Bookem De-Su 520 EX-90



7.M Sully Shottle May EX-91



RZG  
**171**

RZ€  
**2981**

Wolfhard Schulze

+ SULLY SHOTTLE MAY EX-91-FAMILIE

+ TOP-RZG-ZUCHTWERT

+ TOP-RZ€-ZUCHTWERT

Rover v. AltaZazzle  
Desuway

Adaway v. Rio  
Desuhuey  
01/84-86-84-86/85\*  
2/1 LA 10707 4.49 481 3.58 383

Huey v. Frazzled  
Desumay  
03/87-86-85-87/86  
v. Gymnast

<b>RZM</b>	<b>156</b>	<b>RZE</b>	<b>133</b>
Milch kg	+ 2010	Milchtyp	114
Fett %	+ 0,21	Körper	110
Fett kg	+ 105	Fundament	118
Eiweiß %	- 0,04	Euter	123
Eiweiß kg	+ 64		
<b>RZGesund</b>	<b>128</b>	<b>RZN</b>	<b>127</b>
RZEuterfit	112	<b>RZS</b>	<b>118</b>
RZKlaue	111	<b>RZD</b>	<b>91</b>
RZRepro	113	<b>RZR</b>	<b>109</b>
RZMetabol	115	<b>RZKd</b>	<b>111</b>
RZKälberfit	95	<b>KVd</b>	<b>115</b>
<b>DDcontrol</b>	<b>119</b>	<b>RZKm</b>	<b>111</b>
		<b>RZPersistenz</b>	<b>124</b>
<b>RZÖko</b>	<b>150</b>	<b>RZRobot</b>	-

Linearprofil		88	100	112	124	
Größe	klein				121	groß
Rippenstruktur	flach				105	gewölbt
Körpertiefe	wenig				112	viel
Stärke	schwach				102	stark
Beckenneigung	ansteigend				106	abfallend
Beckenbreite	schmal				109	breit
Hinterbeinwinkelung	steil				95	gewinkelt
Klauenwinkel	flach				111	steil
Sprunggelenk	gefüllt				103	trocken
Hinterbeinstellung	nach außen				108	parallel
Vorderbeinstellung	nach außen				110	parallel
Bewegung	schlecht				114	gut
Hintereuterhöhe	tief				128	hoch
Zentralband	schwach				116	stark
Strichplatzierung vorne	außen				92	innen
Strichplatzierung hinten	außen				99	innen
Vordereuteraufhängung	lose				115	fest
Euterbalance	hinten tief				108	vorne tief
Eutertiefe	tief				112	hoch
Strichlänge	kurz				107	lang

10.833529

# Capitol



RZG  
159

RZ€  
2582

Züchter: Martin Schliecker GbR, Kutzenholz  
Besitzer: SYNETICS

\*12.08.2021

pp | ET | B-Kn A2/A2 | K-Kn AB | aAa 342



+ TOP-RZ€-ZUCHTWERT

+ KÄLBERTFITNESS

+ RICECREST LOUISE 2 VG-89-FAMILIE

Carenzo v. VH Crown

Lina

01/83-86-84-83/84\*

1/1 LA 13834 4.05 560 3.46 479

Merryguy v. DG Charley

MAR Liecke

02/87-88-86-86/87

3/2 LA 12097 4.58 554 3.89 470  
HL 2 13285 4.47 594 3.85 512

Superhero v. Supershot

Luise-c49

(4) VG-87

v. Rubicon

RZM 148

Milch kg +1752  
Fett % +0,14  
Fett kg +86  
Eiweiß % -0,02  
Eiweiß kg +57

RZGesund 117

RZEuterfit 108  
RZKlaue 109  
RZRepro 112  
RZMetabol 103  
RZKälberfit 110  
DDcontrol 111

RZÖko 142

RZE 121

Milchtyp 109  
Körper 106  
Fundament 115  
Euter 112

RZN 126

RZS 114  
RZD 101  
RZR 110  
RZKd 107  
KVd 111  
RZKm 120  
RZPersistenz 110  
RZRobot -

Linearprofil		88	100	112	124	
Größe	klein				106	groß
Rippenstruktur	flach				103	gewölbt
Körpertiefe	wenig				100	viel
Stärke	schwach				101	stark
Beckenneigung	ansteigend				103	abfallend
Beckenbreite	schmal				111	breit
Hinterbeinwinkelung	steil				92	gewinkelt
Klauenwinkel	flach				101	steil
Sprunggelenk	gefüllt				106	trocken
Hinterbeinstellung	nach außen				109	parallel
Vorderbeinstellung	nach außen				95	parallel
Bewegung	schlecht				113	gut
Hintereuterhöhe	tief				119	hoch
Zentralband	schwach				110	stark
Strichplatzierung vorne	außen				95	innen
Strichplatzierung hinten	außen				112	innen
Vordereuteraufhängung	lose				106	fest
Euterbalance	hinten tief				104	vorne tief
Eutertiefe	tief				107	hoch
Strichlänge	kurz				96	lang

GPH

# Picard



RZG  
159

RZ€  
2544

Züchter: Gaby & Philippe Arnold, Luxemburg  
Besitzer: Phönix

10.811681

\*25.08.2021  
pp | ET | B-Kn A2/A2 | K-Kn AA | aAa 243156



+ TOP-RZG-ZUCHTWERT

+ LAUFSTALLKUH

+ VENERIET EPIC IDA 66 VG-88-FAMILIE

Pikachu v. Charl

GPH Ilvy

01/83-85-82-84/84

2/1 LA 10016 4.02 403 3.52 353

Casino v. DG Charley

CEH Ina

03/87-89-87-88/88

3/2 LA 10883 3.99 434 4.00 435  
HL 2 12281 3.85 473 4.00 491

All-Star v. Penley

LAN RUWIndira

(1) VG-86

v. Battlecry

RZM 155

Milch kg +1581  
Fett % +0,29  
Fett kg +98  
Eiweiß % +0,09  
Eiweiß kg +65

RZGesund 123

RZEuterfit 112  
RZKlaue 110  
RZRepro 111  
RZMetabol 109  
RZKälberfit 98  
DDcontrol 108

RZÖko 141

RZE 118

Milchtyp 109  
Körper 101  
Fundament 119  
Euter 107

RZN 117

RZS 114  
RZD 95  
RZR 107  
RZKd 103  
KVd 106  
RZKm 110  
RZPersistenz 104  
RZRobot 119

Linearprofil		88	100	112	124	
Größe	klein				101	groß
Rippenstruktur	flach				104	gewölbt
Körpertiefe	wenig				102	viel
Stärke	schwach				94	stark
Beckenneigung	ansteigend				98	abfallend
Beckenbreite	schmal				101	breit
Hinterbeinwinkelung	steil				100	gewinkelt
Klauenwinkel	flach				102	steil
Sprunggelenk	gefüllt				113	trocken
Hinterbeinstellung	nach außen				111	parallel
Vorderbeinstellung	nach außen				101	parallel
Bewegung	schlecht				114	gut
Hintereuterhöhe	tief				112	hoch
Zentralband	schwach				105	stark
Strichplatzierung vorne	außen				100	innen
Strichplatzierung hinten	außen				94	innen
Vordereuteraufhängung	lose				103	fest
Euterbalance	hinten tief				95	vorne tief
Eutertiefe	tief				98	hoch
Strichlänge	kurz				109	lang

10.772755



# Saiko



RZG  
159  
RZ€  
2719

Züchter: PEAK Genetics, Shawano, USA  
Besitzer: SYNETICS

\*16.08.2021

pp | ET | B-Kn A1/A2 | K-Kn AA | aAa 354

+ TOP-RZG-ZUCHTWERT

+ TOP-RZ€-ZUCHTWERT

+ SEAGULL-BAY OMAN MIRROR  
VG-86-FAMILIE

Magnifique v. Maestro  
Maudie

Pursuit v. Imax  
Mandolin

Medley v. Yoder  
Octavia  
(3) VG-87  
v. Octoberfest

Foto: Cybill Fisher

<b>RZM</b>	<b>153</b>
Milch kg	+ 1561
Fett %	+ 0,27
Fett kg	+ 94
Eiweiß %	+ 0,09
Eiweiß kg	+ 64

<b>RZE</b>	<b>112</b>
Milchtyp	107
Körper	116
Fundament	103
Euter	104

<b>RZGesund</b>	<b>116</b>
RZEuterfit	106
RZKlaue	106
RZRepro	115
RZMetabol	105
RZKälberfit	97
DDcontrol	111

<b>RZN</b>	<b>128</b>
<b>RZS</b>	<b>118</b>
<b>RZD</b>	<b>97</b>
<b>RZR</b>	<b>114</b>
<b>RZKd</b>	<b>104</b>
<b>KVd</b>	<b>109</b>
<b>RZKm</b>	<b>114</b>
<b>RZPersistenz</b>	<b>109</b>
<b>RZRobot</b>	-

Linearprofil		88	100	112	124	
Größe	klein					107 groß
Rippenstruktur	flach					108 gewölbt
Körpertiefe	wenig					109 viel
Stärke	schwach					109 stark
Beckenneigung	ansteigend					103 abfallend
Beckenbreite	schmal					111 breit
Hinterbeinwinkelung	steil					100 gewinkelt
Klauenwinkel	flach					104 steil
Sprunggelenk	gefüllt					100 trocken
Hinterbeinstellung	nach außen					95 parallel
Vorderbeinstellung	nach außen					108 parallel
Bewegung	schlecht					102 gut
Hintereuterhöhe	tief					106 hoch
Zentralband	schwach					102 stark
Strichplatzierung vorne	außen					114 innen
Strichplatzierung hinten	außen					118 innen
Vordereuteraufhängung	lose					107 fest
Euterbalance	hinten tief					119 vorne tief
Eutertiefe	tief					101 hoch
Strichlänge	kurz					91 lang

PEAK

10.500937



MASTER  
fertil+

# Rainow



RZG  
157  
RZ€  
2695

Züchter: Peak Genetics, Watertown, WI, USA  
Besitzer: SYNETICS

\*14.04.2020

pp\* | ET | B-Kn A2/A2 | K-Kn BB | aAa 231465

+ INHALTSSTOFFE

+ TOP-TPI-ZUCHTWERT

+ J-MOR SHOTTLE HEAVENLEE  
EX-90-FAMILIE

AltaZazzle v. Marius  
Honeydew

Explosion v. AltaRobson  
Holo

Samuri v. AltaSpring  
Honey  
(1) GP-82  
v. Jedi

Foto: Cybill Fisher

<b>RZM</b>	<b>153</b>
Milch kg	+ 918
Fett %	+ 0,74
Fett kg	+ 119
Eiweiß %	+ 0,17
Eiweiß kg	+ 50

<b>RZE</b>	<b>112</b>
Milchtyp	120
Körper	99
Fundament	102
Euter	109

<b>RZGesund</b>	<b>120</b>
RZEuterfit	107
RZKlaue	110
RZRepro	113
RZMetabol	108
RZKälberfit	109
DDcontrol	109

<b>RZN</b>	<b>120</b>
<b>RZS</b>	<b>109</b>
<b>RZD</b>	<b>111</b>
<b>RZR</b>	<b>118</b>
<b>RZKd</b>	<b>110</b>
<b>KVd</b>	<b>109</b>
<b>RZKm</b>	<b>113</b>
<b>RZPersistenz</b>	<b>103</b>
<b>RZRobot</b>	-

Linearprofil		88	100	112	124	
Größe	klein					126 groß
Rippenstruktur	flach					106 gewölbt
Körpertiefe	wenig					109 viel
Stärke	schwach					95 stark
Beckenneigung	ansteigend					107 abfallend
Beckenbreite	schmal					99 breit
Hinterbeinwinkelung	steil					97 gewinkelt
Klauenwinkel	flach					103 steil
Sprunggelenk	gefüllt					98 trocken
Hinterbeinstellung	nach außen					98 parallel
Vorderbeinstellung	nach außen					106 parallel
Bewegung	schlecht					102 gut
Hintereuterhöhe	tief					109 hoch
Zentralband	schwach					105 stark
Strichplatzierung vorne	außen					117 innen
Strichplatzierung hinten	außen					127 innen
Vordereuteraufhängung	lose					112 fest
Euterbalance	hinten tief					100 vorne tief
Eutertiefe	tief					111 hoch
Strichlänge	kurz					89 lang

10.833502



# Adwin



RZG  
156

RZ€  
2344

Züchter: Dennis C. Wolff, Millville, PA, USA  
Besitzer: SYNETICS

\*09.03.2021

pp | ET | B-Kn A2/A2 | K-Kn BB | aAa 243

- + TOP-RZ€-ZUCHTWERT
- + LEICHTKALBIGKEITSBULLE
- + PEN-COL GRAFEETI BELL VG-87-FAMILIE

Adaway v. Rio  
Bess

Legacy v. Frazzled  
Bernita

Modesty v. Pety  
Bella

(2) VG-87  
1/1 LA 10405 4.04 420 3.35 349

(2) GP-82  
v. Silver

Foto: Wolfhard Schulze

<b>RZM</b>	<b>135</b>
Milch kg	+ 1623
Fett %	- 0,10
Fett kg	+ 53
Eiweiß %	- 0,08
Eiweiß kg	+ 46
<b>RZGesund</b>	<b>130</b>
RZEuterfit	116
RZKlaue	111
RZRepro	113
RZMetabol	115
RZKälberfit	92
DDcontrol	110
<b>RZÖko</b>	<b>145</b>

<b>RZE</b>	<b>119</b>
Milchtyp	105
Körper	97
Fundament	114
Euter	117
<b>RZN</b>	<b>128</b>
<b>RZS</b>	<b>116</b>
<b>RZD</b>	<b>89</b>
<b>RZR</b>	<b>118</b>
<b>RZKd</b>	<b>112</b>
<b>KVd</b>	<b>115</b>
<b>RZKm</b>	<b>114</b>
<b>RZPersistenz</b>	<b>109</b>
<b>RZRobot</b>	-

Linearprofil		88	100	112	124	
Größe	klein					104 groß
Rippenstruktur	flach					103 gewölbt
Körpertiefe	wenig					99 viel
Stärke	schwach					98 stark
Beckenneigung	ansteigend					91 abfallend
Beckenbreite	schmal					92 breit
Hinterbeinwinkelung	steil					96 gewinkelt
Klauenwinkel	flach					103 steil
Sprungelenk	gefüllt					106 trocken
Hinterbeinstellung	nach außen					107 parallel
Vorderbeinstellung	nach außen					112 parallel
Bewegung	schlecht					113 gut
Hintereuterhöhe	tief					117 hoch
Zentralband	schwach					117 stark
Strichplatzierung vorne	außen					113 innen
Strichplatzierung hinten	außen					115 innen
Vordereuteraufhängung	lose					109 fest
Euterbalance	hinten tief					92 vorne tief
Eutertiefe	tief					109 hoch
Strichlänge	kurz					103 lang

# Coverboy



RZG  
156

RZ€  
2666

Züchter: Welcome Stock Farm, LLC & David & Andrew Chlus, Schuylerville, NY, USA  
Besitzer: SYNETICS

10.500965



\*21.01.2021

pp | ET | B-Kn A2/A2 | K-Kn AB | aAa 243165

- + TOP-RZ€-ZUCHTWERT
- + INHALTSSTOFFE
- + WELCOME OUTSIDE GOLDEN EX-90-FAMILIE

Conway v. Renegade  
Gaye

Legacy v. Frazzled  
Gale

Legendary v. Damaris  
Google

(2) VG-88  
1/1 LA 12710 4.92 625 3.51 446

(3) EX-90  
1/1 LA 11213 4.56 511 3.32 372

v. Delta 1427

Foto: Beth Herges

<b>RZM</b>	<b>146</b>
Milch kg	+ 1018
Fett %	+ 0,41
Fett kg	+ 87
Eiweiß %	+ 0,15
Eiweiß kg	+ 52
<b>RZGesund</b>	<b>120</b>
RZEuterfit	109
RZKlaue	102
RZRepro	110
RZMetabol	114
RZKälberfit	119
DDcontrol	96
<b>RZÖko</b>	<b>145</b>

<b>RZE</b>	<b>105</b>
Milchtyp	100
Körper	92
Fundament	104
Euter	107
<b>RZN</b>	<b>129</b>
<b>RZS</b>	<b>109</b>
<b>RZD</b>	<b>89</b>
<b>RZR</b>	<b>117</b>
<b>RZKd</b>	<b>105</b>
<b>KVd</b>	<b>111</b>
<b>RZKm</b>	<b>112</b>
<b>RZPersistenz</b>	<b>106</b>
<b>RZRobot</b>	-

Linearprofil		88	100	112	124	
Größe	klein					96 groß
Rippenstruktur	flach					103 gewölbt
Körpertiefe	wenig					96 viel
Stärke	schwach					97 stark
Beckenneigung	ansteigend					100 abfallend
Beckenbreite	schmal					87 breit
Hinterbeinwinkelung	steil					90 gewinkelt
Klauenwinkel	flach					111 steil
Sprungelenk	gefüllt					93 trocken
Hinterbeinstellung	nach außen					105 parallel
Vorderbeinstellung	nach außen					101 parallel
Bewegung	schlecht					103 gut
Hintereuterhöhe	tief					103 hoch
Zentralband	schwach					94 stark
Strichplatzierung vorne	außen					103 innen
Strichplatzierung hinten	außen					99 innen
Vordereuteraufhängung	lose					110 fest
Euterbalance	hinten tief					97 vorne tief
Eutertiefe	tief					105 hoch
Strichlänge	kurz					107 lang

RUH

10.833580



# Follow-Me



RZG  
156

RZ€  
2170

Züchter: Rust GbR, Stolzenau  
Besitzer: SYNETICS

\*10.02.2022

pp | ET | β-Kn A1/A2 | K-Kn AB | aAa 423

+ LEICHTKALBIGKEITSBULLE

+ LAUFSTALLKUH

+ LYLEHAVEN LILA Z EX-94-FAMILIE

Foreman v. Freemax  
RUH MAR LadyDi  
02/87-88-87-83/86  
2/1 LA 11277 4.00 451 3.57 403

Prosperous v. Magnus  
WKM Ladyliz Mr  
02/85-85-87-84/85  
3/2 LA 12558 4.15 521 3.53 443  
HL 2 13870 4.02 558 3.58 497

Superhero v. Supershot  
Ladylike  
02/86-88-87-83/86  
v. Missouri

RZM 133

Milch kg +707  
Fett % +0,36  
Fett kg +68  
Eiweiß % +0,09  
Eiweiß kg +35

RZGesund 128  
RZEuterfit 114  
RZKlaue 114  
RZRepro 113  
RZMetabol 110  
RZKälberfit 86  
DDcontrol 111

RZÖko 143

RZE 131

Milchtyp 109  
Körper 114  
Fundament 125  
Euter 115

RZN 127  
RZS 122  
RZD 103  
RZR 112  
RZKd 111  
KVd 113  
RZKm 119  
RZPersistenz 110  
RZRobot 123

Linearprofil		88	100	112	124	
Größe	klein				101	groß
Rippenstruktur	flach				107	gewölbt
Körpertiefe	wenig				103	viel
Stärke	schwach				104	stark
Beckenneigung	ansteigend				100	abfallend
Beckenbreite	schmal				118	breit
Hinterbeinwinkelung	steil				97	gewinkelt
Klauenwinkel	flach				104	steil
Sprunggelenk	gefüllt				111	trocken
Hinterbeinstellung	nach außen				118	parallel
Vorderbeinstellung	nach außen				100	parallel
Bewegung	schlecht				121	gut
Hintereuterhöhe	tief				112	hoch
Zentralband	schwach				95	stark
Strichplatzierung vorne	außen				108	innen
Strichplatzierung hinten	außen				100	innen
Vordereuteraufhängung	lose				117	fest
Euterbalance	hinten tief				109	vorne tief
Eutertiefe	tief				110	hoch
Strichlänge	kurz				99	lang

# Arrival



RZG  
155

RZ€  
2411

Züchter: Joh. Christian Hilbers, Oldenburg  
Besitzer: SYNETICS

10.833544



\*19.09.2021

pp | ET | β-Kn A2/A2 | K-Kn BB | HH5 | aAa 234

+ INHALTSSTOFFE

+ NUTZUNGSDAUER

+ EARLY-AUTUMN GOLDEN-RAE-ET EX-93-FAMILIE

Arrozo v. Renegade  
WW Rihanna  
02/84-85-82-85/84  
2/1 LA 9946 4.11 409 3.71 369

Prosperous v. Magnus  
Royal  
3/2 LA 13883 3.57 495 3.57 496  
HL 2 13706 3.76 515 3.64 499

Kerrigan v. Kingboy  
Montros 4333  
(3) EX-90  
v. Montross

RZM 146

Milch kg +971  
Fett % +0,49  
Fett kg +94  
Eiweiß % +0,14  
Eiweiß kg +49

RZGesund 122  
RZEuterfit 113  
RZKlaue 108  
RZRepro 107  
RZMetabol 110  
RZKälberfit 110  
DDcontrol 107

RZÖko 141

RZE 117

Milchtyp 109  
Körper 88  
Fundament 116  
Euter 115

RZN 122  
RZS 118  
RZD 105  
RZR 102  
RZKd 103  
KVd 107  
RZKm 110  
RZPersistenz 102  
RZRobot 124

Linearprofil		88	100	112	124	
Größe	klein				109	groß
Rippenstruktur	flach				101	gewölbt
Körpertiefe	wenig				91	viel
Stärke	schwach				90	stark
Beckenneigung	ansteigend				121	abfallend
Beckenbreite	schmal				96	breit
Hinterbeinwinkelung	steil				89	gewinkelt
Klauenwinkel	flach				116	steil
Sprunggelenk	gefüllt				96	trocken
Hinterbeinstellung	nach außen				112	parallel
Vorderbeinstellung	nach außen				97	parallel
Bewegung	schlecht				114	gut
Hintereuterhöhe	tief				111	hoch
Zentralband	schwach				92	stark
Strichplatzierung vorne	außen				101	innen
Strichplatzierung hinten	außen				91	innen
Vordereuteraufhängung	lose				116	fest
Euterbalance	hinten tief				98	vorne tief
Eutertiefe	tief				113	hoch
Strichlänge	kurz				100	lang



PEAK RUW

10.811689

# Neal



RZG  
155

RZ€  
2419

Foto: Wolffhard Schulze

Züchter: Peak Genetics, Watertown, WI, USA  
Besitzer: Phönix

\*06.02.2022

pp | ET | B-Kn A2/A2 | K-Kn BB | aAa 351426



+ TÖCHTERFRUCHTBARKEIT

+ LAUFSTALLKUH

+ SEAGULL-BAY OMAN MIRROR  
VG-86-FAMILIE

Nexus v. AltaCabot  
Maudie

Pursuit v. Imax  
Mandolin

Medley v. Yoder  
Octavia  
(3) VG-87  
v. Octoberfest

RZM 138

Milch kg +1381  
Fett % +0,06  
Fett kg +62  
Eiweiß % +0,00  
Eiweiß kg +48

RZGesund 122

RZEuterfit 114  
RZKlaue 105  
RZRepro 113  
RZMetabol 107  
RZKälberfit 111  
DDcontrol 99

RZÖko 145

RZE 115

Milchtyp 96  
Körper 110  
Fundament 105  
Euter 113

RZN 130

RZS 124  
RZD 93  
RZR 121  
RZKd 101  
KVd 101  
RZKm 114  
RZPersistenz 105  
RZRobot -

Linearprofil		88	100	112	124	
Größe	klein					98 groß
Rippenstruktur	flach					101 gewölbt
Körpertiefe	wenig					99 viel
Stärke	schwach					109 stark
Beckenneigung	ansteigend					98 abfallend
Beckenbreite	schmal					111 breit
Hinterbeinwinkelung	steil					100 gewinkelt
Klauenwinkel	flach					102 steil
Sprunggelenk	gefüllt					100 trocken
Hinterbeinstellung	nach außen					102 parallel
Vorderbeinstellung	nach außen					112 parallel
Bewegung	schlecht					105 gut
Hintereuterhöhe	tief					115 hoch
Zentralband	schwach					112 stark
Strichplatzierung vorne	außen					107 innen
Strichplatzierung hinten	außen					108 innen
Vordereuteraufhängung	lose					107 fest
Euterbalance	hinten tief					109 vorne tief
Eutertiefe	tief					107 hoch
Strichlänge	kurz					101 lang

# Rapido



RZG  
155

RZ€  
2561

Foto: Wolffhard Schulze

Züchter: Agrargenossenschaft e.G., Dobra  
Besitzer: SYNETICS

10.833598

\*19.07.2022

pp | ET | B-Kn A2/A2 | K-Kn AB | aAa 234



+ INHALTSSTOFFE

+ LEICHTKALBIGKEITSBULLE

+ KEVREL SHOTTLE MAY  
EX-94-FAMILIE

Rainow v. AltaZazzle  
301

Superfly v. Radical  
Mariella

Imax v. AltaSpring  
Merrypop

01/83-86-83-87/85

1/1 LA 9447 4.24 401 3.74 353

v. Bandares

RZM 151

Milch kg +1181  
Fett % +0,54  
Fett kg +109  
Eiweiß % +0,10  
Eiweiß kg +52

RZGesund 117

RZEuterfit 104  
RZKlaue 111  
RZRepro 110  
RZMetabol 110  
RZKälberfit 102  
DDcontrol 115

RZÖko 140

RZE 110

Milchtyp 99  
Körper 110  
Fundament 102  
Euter 109

RZN 117

RZS 114  
RZD 103  
RZR 117  
RZKd 113  
KVd 113  
RZKm 116  
RZPersistenz 104  
RZRobot 107

Linearprofil		88	100	112	124	
Größe	klein					105 groß
Rippenstruktur	flach					104 gewölbt
Körpertiefe	wenig					109 viel
Stärke	schwach					109 stark
Beckenneigung	ansteigend					95 abfallend
Beckenbreite	schmal					99 breit
Hinterbeinwinkelung	steil					88 gewinkelt
Klauenwinkel	flach					108 steil
Sprunggelenk	gefüllt					95 trocken
Hinterbeinstellung	nach außen					97 parallel
Vorderbeinstellung	nach außen					111 parallel
Bewegung	schlecht					103 gut
Hintereuterhöhe	tief					102 hoch
Zentralband	schwach					101 stark
Strichplatzierung vorne	außen					108 innen
Strichplatzierung hinten	außen					106 innen
Vordereuteraufhängung	lose					111 fest
Euterbalance	hinten tief					97 vorne tief
Eutertiefe	tief					108 hoch
Strichlänge	kurz					99 lang

PEAK

# Rover

10.500936



**MASTER fertil+**

+ INHALTSSTOFFE

+ TOP-RZ€-ZUCHTWERT

+ RONELEE OUTSIDE DABBLE  
EX-91-FAMILIE



RZG  
**155**  
RZ€  
**2425**

Züchter: Peak Genetics, Watertown, WI, USA  
Besitzer: SYNETICS

\*23.05.2020

pp | ET | B-Kn A2/A2 | K-Kn AB | aAa 243

AltaZazzle v. Marius  
Peak Dorī

Positive v. Duke  
Dior

Modesty v. Pety  
Divine  
(1) VG-86  
v. Monterey

Foto: Cybill Fisher

<b>RZM</b>	<b>144</b>
Milch kg	+ 726
Fett %	+ 0,68
Fett kg	+ 104
Eiweiß %	+ 0,13
Eiweiß kg	+ 40

<b>RZE</b>	<b>121</b>
Milchtyp	114
Körper	105
Fundament	105
Euter	119

<b>RZGesund</b>	<b>121</b>
RZEuterfit	104
RZKlaue	114
RZRepro	114
RZMetabol	110
RZKälberfit	105
DDcontrol	115

<b>RZN</b>	<b>120</b>
<b>RZS</b>	<b>105</b>
<b>RZD</b>	<b>117</b>
<b>RZR</b>	<b>113</b>
<b>RZKd</b>	<b>105</b>
<b>KVd</b>	<b>107</b>
<b>RZKm</b>	<b>116</b>
<b>RZPersistenz</b>	<b>116</b>
<b>RZRobot</b>	<b>118</b>

Linearprofil		88	100	112	124	
Größe	klein					120 groß
Rippenstruktur	flach					105 gewölbt
Körpertiefe	wenig					104 viel
Stärke	schwach					98 stark
Beckenneigung	ansteigend					113 abfallend
Beckenbreite	schmal					113 breit
Hinterbeinwinkelung	steil					96 gewinkelt
Klauenwinkel	flach					99 steil
Sprungelenk	gefüllt					101 trocken
Hinterbeinstellung	nach außen					98 parallel
Vorderbeinstellung	nach außen					108 parallel
Bewegung	schlecht					105 gut
Hintereuterhöhe	tief					116 hoch
Zentralband	schwach					92 stark
Strichplatzierung vorne	außen					98 innen
Strichplatzierung hinten	außen					93 innen
Vordereuteraufhängung	lose					122 fest
Euterbalance	hinten tief					105 vorne tief
Eutertiefe	tief					119 hoch
Strichlänge	kurz					95 lang

# Mahjong

10.833561



RZG  
**154**  
RZ€  
**2406**

Züchter: Danhof & Höven Holsteins, Haselünne  
Besitzer: SYNETICS

\*19.01.2022

pp | ET | B-Kn A2/A2 | K-Kn AB | aAa 243

+ TOP-RZ€-ZUCHTWERT

+ TOP-TPI-ZUCHTWERT

+ PINE-TREE MONICA PLANETA-ET  
VG-86-FAMILIE

Mahomes v. Eldorado  
Lion 598  
(2) VG-86  
1/1 LA 14565 4,11 598 3,25 474

Lionel v. Frazzled  
Prop 7831  
(2) GP-80  
2/2 LA 11576 5,36 620 3,93 455  
HL 2 12728 5,26 670 3,99 508

Prophecy v. Monterey  
No Limit  
(4) VG-86  
v. Delta 1427

<b>RZM</b>	<b>160</b>
Milch kg	+ 2155
Fett %	+ 0,16
Fett kg	+ 105
Eiweiß %	- 0,01
Eiweiß kg	+ 73

<b>RZE</b>	<b>120</b>
Milchtyp	117
Körper	121
Fundament	104
Euter	108

<b>RZGesund</b>	<b>114</b>
RZEuterfit	105
RZKlaue	102
RZRepro	109
RZMetabol	110
RZKälberfit	109
DDcontrol	107

<b>RZN</b>	<b>105</b>
<b>RZS</b>	<b>102</b>
<b>RZD</b>	<b>102</b>
<b>RZR</b>	<b>104</b>
<b>RZKd</b>	<b>104</b>
<b>KVd</b>	<b>105</b>
<b>RZKm</b>	<b>107</b>
<b>RZPersistenz</b>	<b>94</b>
<b>RZRobot</b>	<b>-</b>

Linearprofil		88	100	112	124	
Größe	klein					110 groß
Rippenstruktur	flach					109 gewölbt
Körpertiefe	wenig					113 viel
Stärke	schwach					107 stark
Beckenneigung	ansteigend					93 abfallend
Beckenbreite	schmal					126 breit
Hinterbeinwinkelung	steil					97 gewinkelt
Klauenwinkel	flach					97 steil
Sprungelenk	gefüllt					93 trocken
Hinterbeinstellung	nach außen					107 parallel
Vorderbeinstellung	nach außen					106 parallel
Bewegung	schlecht					106 gut
Hintereuterhöhe	tief					127 hoch
Zentralband	schwach					111 stark
Strichplatzierung vorne	außen					108 innen
Strichplatzierung hinten	außen					117 innen
Vordereuteraufhängung	lose					100 fest
Euterbalance	hinten tief					111 vorne tief
Eutertiefe	tief					98 hoch
Strichlänge	kurz					87 lang

UEH

10.833555



# Neptun



RZG  
154

RZ€  
2068

Züchter: Uhlmann-Escher GbR, Langen  
Besitzer: SYNETICS

\*25.11.2021

pp | ET | B-Kn A1/A2 | K-Kn AE | aAa 243

+ LAUFSTALLKUH

+ KÄLBERFITNESS

+ UEH SILVER NELLI VG-88-FAMILIE

Nexus v. AltaCabot  
UEH Neapel  
01/80-85-84-84/84\*

100 Tage 3379 3.85 130 3.31 112

Freemax v. Imax  
UEH Nella  
03/88-90-86-90/89  
3/2 LA 10732 4.16 446 3.75 402  
HL 2 11407 4.10 468 3.63 414

Malinus v. Modeco  
Nelli  
04/87-87-86-89/88  
v. Silver

Foto: Wolffhard Schulze

<b>RZM</b>	<b>139</b>
Milch kg	+ 1022
Fett %	+ 0,23
Fett kg	+ 66
Eiweiß %	+ 0,11
Eiweiß kg	+ 48

<b>RZE</b>	<b>134</b>
Milchtyp	113
Körper	108
Fundament	119
Euter	126

<b>RZGesund</b>	<b>119</b>
RZEuterfit	110
RZKlaue	109
RZRepro	109
RZMetabol	107
RZKälberfit	118
DDcontrol	105

<b>RZN</b>	<b>117</b>
RZS	122
RZD	97
RZR	106
RZKd	108
KVd	109
RZKm	113
RZPersistenz	106
RZRobot	122

Linearprofil		88	100	112	124	
Größe	klein					111 groß
Rippenstruktur	flach					103 gewölbt
Körpertiefe	wenig					108 viel
Stärke	schwach					102 stark
Beckenneigung	ansteigend					98 abfallend
Beckenbreite	schmal					102 breit
Hinterbeinwinkelung	steil					103 gewinkelt
Klauenwinkel	flach					103 steil
Sprunggelenk	gefüllt					105 trocken
Hinterbeinstellung	nach außen					118 parallel
Vorderbeinstellung	nach außen					102 parallel
Bewegung	schlecht					117 gut
Hintereuterhöhe	tief					124 hoch
Zentralband	schwach					99 stark
Strichplatzierung vorne	außen					99 innen
Strichplatzierung hinten	außen					94 innen
Vordereuteraufhängung	lose					124 fest
Euterbalance	hinten tief					124 vorne tief
Eutertiefe	tief					123 hoch
Strichlänge	kurz					97 lang

MOK

10.833552



# Morland



RZG  
153

RZ€  
2316

Züchter: Mohrmann KG, Geestland  
Besitzer: SYNETICS

\*04.01.2022

pp | ET | B-Kn A2/A2 | K-Kn BB | aAa 435

+ NUTZUNGSDAUER

+ LAUFSTALLKUH

+ WEH CONVINCER JESSI VG-87-FAMILIE

Melbourne v. Merryguy  
MOK Janette  
01/87-84-84-86/85\*

1/1 LA 10371 4.23 439 3.48 361

VH Crown v. DG Charley  
MOK Jenny

Dynamo v. Rubicon  
MOK Josie  
03/87-89-86-88/88  
v. Chevalier

Foto: Wolffhard Schulze

<b>RZM</b>	<b>146</b>
Milch kg	+ 1658
Fett %	- 0,01
Fett kg	+ 65
Eiweiß %	+ 0,05
Eiweiß kg	+ 63

<b>RZE</b>	<b>117</b>
Milchtyp	111
Körper	94
Fundament	111
Euter	115

<b>RZGesund</b>	<b>117</b>
RZEuterfit	106
RZKlaue	111
RZRepro	109
RZMetabol	108
RZKälberfit	98
DDcontrol	112

<b>RZN</b>	<b>120</b>
RZS	104
RZD	104
RZR	111
RZKd	105
KVd	110
RZKm	120
RZPersistenz	123
RZRobot	-

Linearprofil		88	100	112	124	
Größe	klein					99 groß
Rippenstruktur	flach					101 gewölbt
Körpertiefe	wenig					93 viel
Stärke	schwach					88 stark
Beckenneigung	ansteigend					100 abfallend
Beckenbreite	schmal					104 breit
Hinterbeinwinkelung	steil					101 gewinkelt
Klauenwinkel	flach					96 steil
Sprunggelenk	gefüllt					109 trocken
Hinterbeinstellung	nach außen					106 parallel
Vorderbeinstellung	nach außen					92 parallel
Bewegung	schlecht					110 gut
Hintereuterhöhe	tief					118 hoch
Zentralband	schwach					122 stark
Strichplatzierung vorne	außen					115 innen
Strichplatzierung hinten	außen					115 innen
Vordereuteraufhängung	lose					105 fest
Euterbalance	hinten tief					104 vorne tief
Eutertiefe	tief					104 hoch
Strichlänge	kurz					112 lang

10.500938



# Ridercup



RZG  
152  
RZ€  
2083

Züchter: Bovine Genomic Partners ADA, MI, USA  
Besitzer: SYNETICS

\*30.06.2020

pp\* | ET | B-Kn A1/A2 | K-Kn AB | aAa 342

- + INHALTSSTOFFE
- + LAUFSTALLKUH
- + RI-VAL-RE SHOTTLE ALI VG-88-FAMILIE

Lariat v. Helix  
Debra  
(1) VG-87

Resolve v. Jedi  
Rub Hero  
(1) VG-85

Rubicon v. Mogul  
Hero  
(1) VG-86  
v. Bookem

Foto: Cybill Fisher

<b>RZM</b>	<b>136</b>
Milch kg	+ 708
Fett %	+ 0,39
Fett kg	+ 71
Eiweiß %	+ 0,15
Eiweiß kg	+ 40

<b>RZE</b>	<b>126</b>
Milchtyp	103
Körper	107
Fundament	110
Euter	125

<b>RZGesund</b>	<b>120</b>
RZEuterfit	108
RZKlaue	106
RZRepro	109
RZMetabol	114
RZKälberfit	103
DDcontrol	103

<b>RZN</b>	<b>120</b>
RZS	114
RZD	99
RZR	115
RZKd	107
KVd	108
RZKm	114
RZPersistenz	118
RZRobot	112

Linearprofil		88	100	112	124	
Größe	klein					107 groß
Rippenstruktur	flach					108 gewölbt
Körpertiefe	wenig					103 viel
Stärke	schwach					109 stark
Beckenneigung	ansteigend					106 abfallend
Beckenbreite	schmal					99 breit
Hinterbeinwinkelung	steil					92 gewinkelt
Klauenwinkel	flach					111 steil
Sprunggelenk	gefüllt					100 trocken
Hinterbeinstellung	nach außen					106 parallel
Vorderbeinstellung	nach außen					105 parallel
Bewegung	schlecht					108 gut
Hintereuterhöhe	tief					124 hoch
Zentralband	schwach					108 stark
Strichplatzierung vorne	außen					111 innen
Strichplatzierung hinten	außen					102 innen
Vordereuteraufhängung	lose					121 fest
Euterbalance	hinten tief					119 vorne tief
Eutertiefe	tief					118 hoch
Strichlänge	kurz					95 lang

SYN

10.833579



# Aeronaut



RZG  
152  
RZ€  
1898

Züchter: SYNETICS Germany GmbH, Verden  
Besitzer: SYNETICS

\*06.02.2022

pp | ET | B-Kn A2/A2 | K-Kn AB | aAa 243

- + SCHAUTYPBULLE
- + TÖCHTERFRUCHTBARKEIT
- + BELLTONE GALE EX-90-FAMILIE

Aerosmith v. Aristocrat  
Gabi MR  
01/85-85-85-84/85\*  
1/1 LA 11464 3.97 455 3.61 414

Freemax v. Imax  
SHA Guave

Benz v. Franchise  
SHA Grumeti  
02/89-89-86-85/87  
v. Rubicon

Foto: Wolfhard Schulze

<b>RZM</b>	<b>132</b>
Milch kg	+ 668
Fett %	+ 0,24
Fett kg	+ 52
Eiweiß %	+ 0,16
Eiweiß kg	+ 41

<b>RZE</b>	<b>143</b>
Milchtyp	116
Körper	119
Fundament	117
Euter	133

<b>RZGesund</b>	<b>118</b>
RZEuterfit	105
RZKlaue	108
RZRepro	115
RZMetabol	107
RZKälberfit	111
DDcontrol	107

<b>RZN</b>	<b>116</b>
RZS	103
RZD	101
RZR	119
RZKd	109
KVd	110
RZKm	116
RZPersistenz	106
RZRobot	-

Linearprofil		88	100	112	124	
Größe	klein					134 groß
Rippenstruktur	flach					106 gewölbt
Körpertiefe	wenig					119 viel
Stärke	schwach					117 stark
Beckenneigung	ansteigend					100 abfallend
Beckenbreite	schmal					131 breit
Hinterbeinwinkelung	steil					99 gewinkelt
Klauenwinkel	flach					113 steil
Sprunggelenk	gefüllt					100 trocken
Hinterbeinstellung	nach außen					111 parallel
Vorderbeinstellung	nach außen					107 parallel
Bewegung	schlecht					115 gut
Hintereuterhöhe	tief					129 hoch
Zentralband	schwach					109 stark
Strichplatzierung vorne	außen					106 innen
Strichplatzierung hinten	außen					112 innen
Vordereuteraufhängung	lose					131 fest
Euterbalance	hinten tief					114 vorne tief
Eutertiefe	tief					127 hoch
Strichlänge	kurz					88 lang

PH

10.833553



# Carossa



RZG  
152

RZ€  
2066

Züchter: Hans-Peter Paeßens, Uedem  
Besitzer: SYNETICS

\*04.12.2021

pp | ET | B-Kn A2/A2 | K-Kn AA | aAa 435

+ LAUFSTALLKUH

+ KÄLBERTFITNESS

+ BJORNHOLM BALISTO CANDY  
EX-90-FAMILIE

Carenzo v. VH Crown

Candela

01/84-84-84-84/84\*

1/1 LA 9942 4.05 403 3.39 337

Casino v. DG Charley

JHP Candylin

03/87-87-89-85/87

4/3 LA 12008 4.30 516 3.50 420

HL 2 13904 4.20 584 3.60 500

Board v. Boss

Candy

04/90-90-90-89/90

v. Balisto

RZM 136

Milch kg +1251  
Fett % +0,10  
Fett kg +61  
Eiweiß % +0,02  
Eiweiß kg +45

RZGesund 121

RZEuterfit 109  
RZKlaue 111  
RZRepro 109  
RZMetabol 110  
RZKälberfit 111  
DDcontrol 111

RZÖko 138

RZE 126

Milchtyp 100  
Körper 106  
Fundament 124  
Euter 116

RZN 124

RZS 113  
RZD 97  
RZR 104  
RZKd 103  
RZKv 106  
RZKm 104  
RZPersistenz 109  
RZRobot -

Linearprofil		88	100	112	124	
Größe	klein				99	groß
Rippenstruktur	flach				102	gewölbt
Körpertiefe	wenig				99	viel
Stärke	schwach				105	stark
Beckenneigung	ansteigend				97	abfallend
Beckenbreite	schmal				106	breit
Hinterbeinwinkelung	steil				91	gewinkelt
Klauenwinkel	flach				109	steil
Sprungelenk	gefüllt				104	trocken
Hinterbeinstellung	nach außen				117	parallel
Vorderbeinstellung	nach außen				104	parallel
Bewegung	schlecht				122	gut
Hintereuterhöhe	tief				119	hoch
Zentralband	schwach				117	stark
Strichplatzierung vorne	außen				105	innen
Strichplatzierung hinten	außen				118	innen
Vordereuteraufhängung	lose				110	fest
Euterbalance	hinten tief				102	vorne tief
Eutertiefe	tief				109	hoch
Strichlänge	kurz				93	lang

MB

10.833547



# Nextime



RZG  
151

RZ€  
2225

Züchter: Strasburger Landbetr. Gesel. mbH, Bremervörde  
Besitzer: SYNETICS

\*26.10.2021

pp | ET | B-Kn A2/A2 | K-Kn AB | aAa 345

+ LAUFSTALLKUH

+ KÄLBERTFITNESS

+ SEAGULL-BAY OMAN MIRROR  
VG-86-FAMILIE

Nexus v. AltaCabot

MB Oase

01/82-86-82-85/84

1/1 LA 13019 4.30 560 3.69 481

Freemax v. Imax

MB MAR Olivia

03/90-88-87-90/89

3/2 LA 17511 3.90 683 3.32 581

HL 2 19548 3.96 774 3.28 641

Gatedancer v. Alta1stClass

Octavia

(3) VG-87

v. Octoberfest

RZM 140

Milch kg +1217  
Fett % +0,12  
Fett kg +62  
Eiweiß % +0,10  
Eiweiß kg +53

RZGesund 113

RZEuterfit 99  
RZKlaue 104  
RZRepro 113  
RZMetabol 112  
RZKälberfit 116  
DDcontrol 97

RZÖko 135

RZE 119

Milchtyp 101  
Körper 102  
Fundament 119  
Euter 111

RZN 123

RZS 103  
RZD 109  
RZR 117  
RZKd 108  
RZKv 108  
RZKm 111  
RZPersistenz 105  
RZRobot 117

Linearprofil		88	100	112	124	
Größe	klein				96	groß
Rippenstruktur	flach				99	gewölbt
Körpertiefe	wenig				102	viel
Stärke	schwach				100	stark
Beckenneigung	ansteigend				95	abfallend
Beckenbreite	schmal				99	breit
Hinterbeinwinkelung	steil				99	gewinkelt
Klauenwinkel	flach				111	steil
Sprungelenk	gefüllt				103	trocken
Hinterbeinstellung	nach außen				115	parallel
Vorderbeinstellung	nach außen				102	parallel
Bewegung	schlecht				116	gut
Hintereuterhöhe	tief				115	hoch
Zentralband	schwach				96	stark
Strichplatzierung vorne	außen				99	innen
Strichplatzierung hinten	außen				101	innen
Vordereuteraufhängung	lose				112	fest
Euterbalance	hinten tief				116	vorne tief
Eutertiefe	tief				103	hoch
Strichlänge	kurz				102	lang

10.833539



# Aurelius



RZG 151

RZ€ 2021

Züchter: Stöckser KG milk is more, Stöckse  
Besitzer: SYNETICS

\*17.08.2021

pp | ET | β-Kn A2/A2 | K-Kn BB | HH5 | aAa 132

- + INHALTSSTOFFE
- + LAUFSTALLKUH
- + SULLY SHOTTLE MAY-TW EX-91-FAMILIE

Arroz v. Renegade

Desuhuey

01/84-86-84-86/85\*

2/1 LA 10707 4.49 481 3.58 383

Huey v. Frazzled

Desumay

03/87-86-85-87/86

3/3 LA 12636 3.89 491 3.65 461  
HL 3 13716 3.91 536 3.71 509

Gymnast v. Doorsopen

DE-SU Montross 3997

(2) EX-90

v. Montross

RZM 135

Milch kg	+ 735
Fett %	+ 0,35
Fett kg	+ 68
Eiweiß %	+ 0,13
Eiweiß kg	+ 40

RZGesund 118

RZEuterfit	107
RZKlaue	105
RZRepro	110
RZMetabol	112
RZKälberfit	98
DDcontrol	109

RZÖko 136

RZE 126

Milchtyp	104
Körper	96
Fundament	121
Euter	122

RZN 122

RZS	116
RZD	101
RZR	114
RZKd	107
KVd	112
RZKm	112
RZPersistenz	110
RZRobot	-

Linearprofil		88	100	112	124	
Größe	klein				100	groß
Rippenstruktur	flach				103	gewölbt
Körpertiefe	wenig				99	viel
Stärke	schwach				99	stark
Beckenneigung	ansteigend				107	abfallend
Beckenbreite	schmal				88	breit
Hinterbeinwinkelung	steil				93	gewinkelt
Klauenwinkel	flach				107	steil
Sprunggelenk	gefüllt				100	trocken
Hinterbeinstellung	nach außen				119	parallel
Vorderbeinstellung	nach außen				119	parallel
Bewegung	schlecht				120	gut
Hintereuterhöhe	tief				120	hoch
Zentralband	schwach				108	stark
Strichplatzierung vorne	außen				109	innen
Strichplatzierung hinten	außen				108	innen
Vordereuteraufhängung	lose				117	fest
Euterbalance	hinten tief				123	vorne tief
Eutertiefe	tief				114	hoch
Strichlänge	kurz				97	lang

# Macbeth



RZG 151

RZ€ 2079

Züchter: Rick, L Wadel, Shippensburg, USA  
Besitzer: SYNETICS

10.833596



\*17.06.2022

pp | ET | β-Kn A2/A2 | K-Kn BB | aAa 153

- + INHALTSSTOFFE
- + LAUFSTALLKUH
- + BEN-AKERS RWF LUISE2C39 EX-90-FAMILIE

Mahomes v. Eldorado

Del

(1) GP-83

Renegade v. Jaltaoak

Luise2c39

(1) EX-90

2/2 LA 12333 4.71 581 3.61 445  
HL 2 13957 4.59 640 3.59 501

Frazzled v. Josuper

Luise-c35

(4) EX-91

v. AltaSpring

RZM 141

Milch kg	+ 757
Fett %	+ 0,52
Fett kg	+ 87
Eiweiß %	+ 0,14
Eiweiß kg	+ 41

RZGesund 122

RZEuterfit	116
RZKlaue	102
RZRepro	106
RZMetabol	113
RZKälberfit	104
DDcontrol	102

RZÖko 136

RZE 124

Milchtyp	101
Körper	113
Fundament	104
Euter	125

RZN 113

RZS	121
RZD	87
RZR	109
RZKd	104
KVd	108
RZKm	112
RZPersistenz	106
RZRobot	-

Linearprofil		88	100	112	124	
Größe	klein				101	groß
Rippenstruktur	flach				103	gewölbt
Körpertiefe	wenig				110	viel
Stärke	schwach				114	stark
Beckenneigung	ansteigend				98	abfallend
Beckenbreite	schmal				103	breit
Hinterbeinwinkelung	steil				95	gewinkelt
Klauenwinkel	flach				98	steil
Sprunggelenk	gefüllt				99	trocken
Hinterbeinstellung	nach außen				102	parallel
Vorderbeinstellung	nach außen				115	parallel
Bewegung	schlecht				104	gut
Hintereuterhöhe	tief				128	hoch
Zentralband	schwach				112	stark
Strichplatzierung vorne	außen				115	innen
Strichplatzierung hinten	außen				112	innen
Vordereuteraufhängung	lose				117	fest
Euterbalance	hinten tief				111	vorne tief
Eutertiefe	tief				112	hoch
Strichlänge	kurz				104	lang

10.833512



# Patrizio



RZG  
151

RZ€  
1846

Züchter: Georg Kottmann, Kettenkamp  
Besitzer: SYNETICS

\*09.04.2021

pp | ET | B-Kn A2/A2 | K-Kn AB | aAa 243

- + NUTZUNGSDAUER
- + EXTERIEURVERERBER
- + RC-LC GOLDWYN ATM EX-92-FAMILIE

GGA Palmer v. Padawan

Daylight

02/83-88-84-84/85

2/1 LA 8741 4.37 382 3.64 318

Barbados v. Battlecry

Desu 475

4/4 LA 11158 3.99 445 3.33 372

HL 3 12832 3.96 508 3.34 429

Kerrigan v. Kingboy

DE-SU 4838

(1) GP-84

v. Rubicon

Foto: Wolffhard Schulze

<b>RZM</b>	<b>130</b>
Milch kg	+ 806
Fett %	+ 0,10
Fett kg	+ 43
Eiweiß %	+ 0,12
Eiweiß kg	+ 41

<b>RZE</b>	<b>135</b>
Milchtyp	115
Körper	110
Fundament	117
Euter	127

<b>RZGesund</b>	<b>123</b>
RZEuterfit	111
RZKlaue	112
RZRepro	107
RZMetabol	112
RZKälberfit	108
DDcontrol	109

<b>RZN</b>	<b>122</b>
<b>RZS</b>	<b>119</b>
<b>RZD</b>	<b>90</b>
<b>RZR</b>	<b>112</b>
<b>RZKd</b>	<b>106</b>
<b>KVd</b>	<b>105</b>
<b>RZKm</b>	<b>110</b>
<b>RZPersistenz</b>	<b>117</b>
<b>RZRobot</b>	-

Linearprofil		88	100	112	124	
Größe	klein					125 groß
Rippenstruktur	flach					107 gewölbt
Körpertiefe	wenig					109 viel
Stärke	schwach					106 stark
Beckenneigung	ansteigend					113 abfallend
Beckenbreite	schmal					114 breit
Hinterbeinwinkelung	steil					96 gewinkelt
Klauenwinkel	flach					101 steil
Sprunggelenk	gefüllt					105 trocken
Hinterbeinstellung	nach außen					118 parallel
Vorderbeinstellung	nach außen					98 parallel
Bewegung	schlecht					115 gut
Hintereuterhöhe	tief					126 hoch
Zentralband	schwach					112 stark
Strichplatzierung vorne	außen					102 innen
Strichplatzierung hinten	außen					102 innen
Vordereuteraufhängung	lose					119 fest
Euterbalance	hinten tief					109 vorne tief
Eutertiefe	tief					120 hoch
Strichlänge	kurz					105 lang

# Skater



RZG  
151

RZ€  
1801

Züchter: Franz Meyer, Friesoythe  
Besitzer: SYNETICS

10.833504



- + EXTERIEURVERERBER
- + INHALTSSTOFFE
- + WESSWOOD-HC RUDY MISSY EX-92-FAMILIE

\*18.02.2021

pp | ET | B-Kn A1/A2 | K-Kn AA | aAa 234

Skelton v. Starello

Dorit

02/86-86-87-86/86

2/1 LA 12807 3.94 504 3.47 444

Gywer RDC v. Gymnast

MAR Dana

03/87-86-86-85/86

4/3 LA 10131 4.22 428 3.74 379

HL 1 11310 4.24 479 3.67 415

Lighter v. Pure

Diva MR

04/90-90-89-90/90

v. Commander

Foto: Wolffhard Schulze

<b>RZM</b>	<b>138</b>
Milch kg	+ 791
Fett %	+ 0,22
Fett kg	+ 56
Eiweiß %	+ 0,22
Eiweiß kg	+ 51

<b>RZE</b>	<b>140</b>
Milchtyp	115
Körper	115
Fundament	122
Euter	128

<b>RZGesund</b>	<b>117</b>
RZEuterfit	108
RZKlaue	110
RZRepro	107
RZMetabol	107
RZKälberfit	94
DDcontrol	116

<b>RZN</b>	<b>115</b>
<b>RZS</b>	<b>111</b>
<b>RZD</b>	<b>98</b>
<b>RZR</b>	<b>114</b>
<b>RZKd</b>	<b>101</b>
<b>KVd</b>	<b>103</b>
<b>RZKm</b>	<b>109</b>
<b>RZPersistenz</b>	<b>114</b>
<b>RZRobot</b>	-

Linearprofil		88	100	112	124	
Größe	klein					130 groß
Rippenstruktur	flach					104 gewölbt
Körpertiefe	wenig					114 viel
Stärke	schwach					109 stark
Beckenneigung	ansteigend					110 abfallend
Beckenbreite	schmal					123 breit
Hinterbeinwinkelung	steil					96 gewinkelt
Klauenwinkel	flach					106 steil
Sprunggelenk	gefüllt					108 trocken
Hinterbeinstellung	nach außen					115 parallel
Vorderbeinstellung	nach außen					105 parallel
Bewegung	schlecht					119 gut
Hintereuterhöhe	tief					129 hoch
Zentralband	schwach					116 stark
Strichplatzierung vorne	außen					111 innen
Strichplatzierung hinten	außen					110 innen
Vordereuteraufhängung	lose					117 fest
Euterbalance	hinten tief					107 vorne tief
Eutertiefe	tief					120 hoch
Strichlänge	kurz					99 lang

# SHA Zivet

10.833496



RZG  
150  
RZ€  
2185

Züchter: Agrar GmbH Auligk, Groitzsch  
Besitzer: SYNETICS

\*12.01.2021

pp | ET | B-Kn A2/A2 | K-Kn BB | aAa 342

- + LEISTUNGSVERERBER
- + KÄLBERTFITNESS
- + SEAGULL-BAY OMAN MIRROR VG-86-FAMILIE

AltaZarek v. Topshot  
SHA Oryx  
02/86-85-87-85/86  
2/2 LA 9123 3.79 346 3.61 329  
HL 2 9860 3.74 369 3.67 362

Skywalker v. Jedi  
Okapi  
03/91-90-88-90/90  
3/2 LA 12743 3.92 499 3.49 445  
HL 2 12959 3.97 514 3.49 452

Gatedancer v. Alta1stClass  
Octavia  
(3) VG-87  
v. Octoberfest

<b>RZM</b>	<b>146</b>
Milch kg	+ 1407
Fett %	+ 0,12
Fett kg	+ 70
Eiweiß %	+ 0,10
Eiweiß kg	+ 60
<b>RZGesund</b>	<b>115</b>
RZEuterfit	104
RZKlaue	109
RZRepro	105
RZMetabol	112
RZKälberfit	116
DDcontrol	115
<b>RZÖko</b>	<b>134</b>

<b>RZE</b>	<b>116</b>
Milchtyp	112
Körper	100
Fundament	108
Euter	114
<b>RZN</b>	<b>119</b>
RZS	103
RZD	99
RZR	103
RZKd	116
KVd	115
RZKm	104
RZPersistenz	118
RZRobot	112

Linearprofil		88	100	112	124	
Größe	klein				109	groß
Rippenstruktur	flach				99	gewölbt
Körpertiefe	wenig				108	viel
Stärke	schwach				97	stark
Beckenneigung	ansteigend				109	abfallend
Beckenbreite	schmal				92	breit
Hinterbeinwinkelung	steil				105	gewinkelt
Klauenwinkel	flach				96	steil
Sprungelenk	gefüllt				104	trocken
Hinterbeinstellung	nach außen				103	parallel
Vorderbeinstellung	nach außen				100	parallel
Bewegung	schlecht				109	gut
Hintereuterhöhe	tief				115	hoch
Zentralband	schwach				95	stark
Strichplatzierung vorne	außen				91	innen
Strichplatzierung hinten	außen				97	innen
Vordereuteraufhängung	lose				116	fest
Euterbalance	hinten tief				107	vorne tief
Eutertiefe	tief				107	hoch
Strichlänge	kurz				107	lang

# Calais P

10.833587



RZG  
150  
RZ€  
2044

Züchter: Kristian Schmidt, Geestland  
Besitzer: SYNETICS

\*02.06.2022

Pp\* | ET | B-Kn A2/A2 | K-Kn AB | aAa 324

- + INHALTSSTOFFE
- + NUTZUNGSDAUER
- + SULLY SHOTTLE MAY EX-91-FAMILIE

Camus v. VH Crown  
Morlaix  
01/84-86-84-86/85\*

Calvin v. Casino  
Maryan

Match P v. Mission P  
Muriel  
03/89-89-86-89/88  
v. Kerrigan

<b>RZM</b>	<b>137</b>
Milch kg	+ 967
Fett %	+ 0,22
Fett kg	+ 63
Eiweiß %	+ 0,10
Eiweiß kg	+ 45
<b>RZGesund</b>	<b>123</b>
RZEuterfit	113
RZKlaue	106
RZRepro	112
RZMetabol	111
RZKälberfit	102
DDcontrol	100
<b>RZÖko</b>	<b>137</b>

<b>RZE</b>	<b>121</b>
Milchtyp	113
Körper	103
Fundament	114
Euter	113
<b>RZN</b>	<b>120</b>
RZS	115
RZD	108
RZR	106
RZKd	100
KVd	103
RZKm	117
RZPersistenz	115
RZRobot	121

Linearprofil		88	100	112	124	
Größe	klein				107	groß
Rippenstruktur	flach				105	gewölbt
Körpertiefe	wenig				108	viel
Stärke	schwach				99	stark
Beckenneigung	ansteigend				91	abfallend
Beckenbreite	schmal				98	breit
Hinterbeinwinkelung	steil				107	gewinkelt
Klauenwinkel	flach				99	steil
Sprungelenk	gefüllt				105	trocken
Hinterbeinstellung	nach außen				111	parallel
Vorderbeinstellung	nach außen				113	parallel
Bewegung	schlecht				113	gut
Hintereuterhöhe	tief				110	hoch
Zentralband	schwach				89	stark
Strichplatzierung vorne	außen				98	innen
Strichplatzierung hinten	außen				90	innen
Vordereuteraufhängung	lose				115	fest
Euterbalance	hinten tief				118	vorne tief
Eutertiefe	tief				115	hoch
Strichlänge	kurz				95	lang



RUH

10.833487

# Castelli



RZG  
149

RZ€  
1995

Züchter: Rust GbR, Stolzenau  
Besitzer: SYNETICS

\*12.11.2020

pp | ET | B-Kn A1/A2 | K-Kn BE | aAa 432



+ LEICHTKALBIGKEITSBULLE

+ LEISTUNGSVERERBER

+ LYLEHAVEN LILA Z EX-94-FAMILIE

Calvin v. Casino  
RUH MAR LadyDi  
02/87-88-87-83/86  
2/1 LA 11277 4.00 451 3.57 403

Prosperous v. Magnus  
WKM Ladyliz Mr  
02/85-85-87-84/85  
3/2 LA 12558 4.15 521 3.53 443  
HL 2 13870 4.02 558 3.58 497

Superhero v. Supershot  
Ladylike  
02/86-88-87-83/86  
v. Missouri

<b>RZM</b>	<b>142</b>
Milch kg	+ 1560
Fett %	+ 0,19
Fett kg	+ 84
Eiweiß %	- 0,07
Eiweiß kg	+ 45

<b>RZE</b>	<b>125</b>
Milchtyp	117
Körper	109
Fundament	125
Euter	107

<b>RZGesund</b>	<b>121</b>
RZEuterfit	113
RZKlaue	111
RZRepro	110
RZMetabol	104
RZKälberfit	99
DDcontrol	113

<b>RZN</b>	<b>114</b>
<b>RZS</b>	<b>114</b>
<b>RZD</b>	<b>105</b>
<b>RZR</b>	<b>97</b>
<b>RZKd</b>	<b>109</b>
<b>KVd</b>	<b>112</b>
<b>RZKm</b>	<b>111</b>
<b>RZPersistenz</b>	<b>112</b>
<b>RZRobot</b>	<b>121</b>

Linearprofil		88	100	112	124	
Größe	klein					105 groß
Rippenstruktur	flach					108 gewölbt
Körpertiefe	wenig					105 viel
Stärke	schwach					99 stark
Beckenneigung	ansteigend					89 abfallend
Beckenbreite	schmal					113 breit
Hinterbeinwinkelung	steil					98 gewinkelt
Klauenwinkel	flach					106 steil
Sprunggelenk	gefüllt					104 trocken
Hinterbeinstellung	nach außen					120 parallel
Vorderbeinstellung	nach außen					103 parallel
Bewegung	schlecht					122 gut
Hintereuterhöhe	tief					95 hoch
Zentralband	schwach					90 stark
Strichplatzierung vorne	außen					103 innen
Strichplatzierung hinten	außen					97 innen
Vordereuteraufhängung	lose					114 fest
Euterbalance	hinten tief					96 vorne tief
Eutertiefe	tief					110 hoch
Strichlänge	kurz					101 lang

ZB

10.833542

# Netflix



RZG  
149

RZ€  
2223

Züchter: Henning Boettjer, Gnarrenburg  
Besitzer: SYNETICS

\*27.10.2021

pp | ET | B-Kn A2/A2 | K-Kn AB | aAa 345



+ NUTZUNGSDAUER

+ LEICHTKALBIGKEITSBULLE

+ HENDEL DURHAM MITZI 1390 EX-90-FAMILIE

Nexus v. AltaCabot  
ZB Mandarin  
01/85-85-82-84/84\*  
200 Tage 6426 3.84 247 3.41 219

Simon P v. Semino  
ZB Madame  
01/85-84-86-86/86\*  
3/2 LA 11802 3.56 420 3.30 389  
HL 2 12523 3.49 437 3.27 410

Imax v. AltaSpring  
ZB Miriam  
02/88-86-88-87/87  
v. Battlecry

<b>RZM</b>	<b>141</b>
Milch kg	+ 1485
Fett %	+ 0,06
Fett kg	+ 66
Eiweiß %	+ 0,00
Eiweiß kg	+ 52

<b>RZE</b>	<b>113</b>
Milchtyp	101
Körper	100
Fundament	102
Euter	117

<b>RZGesund</b>	<b>113</b>
RZEuterfit	103
RZKlaue	109
RZRepro	110
RZMetabol	106
RZKälberfit	117
DDcontrol	99

<b>RZN</b>	<b>121</b>
<b>RZS</b>	<b>116</b>
<b>RZD</b>	<b>96</b>
<b>RZR</b>	<b>110</b>
<b>RZKd</b>	<b>111</b>
<b>KVd</b>	<b>118</b>
<b>RZKm</b>	<b>117</b>
<b>RZPersistenz</b>	<b>114</b>
<b>RZRobot</b>	-

Linearprofil		88	100	112	124	
Größe	klein					91 groß
Rippenstruktur	flach					101 gewölbt
Körpertiefe	wenig					101 viel
Stärke	schwach					102 stark
Beckenneigung	ansteigend					87 abfallend
Beckenbreite	schmal					100 breit
Hinterbeinwinkelung	steil					86 gewinkelt
Klauenwinkel	flach					112 steil
Sprunggelenk	gefüllt					95 trocken
Hinterbeinstellung	nach außen					97 parallel
Vorderbeinstellung	nach außen					106 parallel
Bewegung	schlecht					102 gut
Hintereuterhöhe	tief					120 hoch
Zentralband	schwach					108 stark
Strichplatzierung vorne	außen					103 innen
Strichplatzierung hinten	außen					104 innen
Vordereuteraufhängung	lose					114 fest
Euterbalance	hinten tief					105 vorne tief
Eutertiefe	tief					110 hoch
Strichlänge	kurz					93 lang

10.772662



# Solfege



RZG  
149  
RZ€  
2121

Züchter: GAEC Guennoc, Loperhet, Frankreich  
Besitzer: SYNETICS

\*06.08.2021

pp | ET | B-Kn A1/A2 | K-Kn BE | HH6 | aAa -

+ MELKBARKEIT

+ INHALTSSTOFFE

+ BARNKAMPER MARILYN 49  
VG-87-FAMILIE

AltaZazzle v. Marius  
Popstar  
(1) VG-87

Newstar v. Louxor  
Morgane  
(3) VG-86  
3/3 LA 5495 4.48 246 3.42 188  
HL 1 5759 4.51 260 3.39 195

Marigo v. Model  
Juvamine  
v. McCutchen

Foto: Gejpe

<b>RZM</b>	<b>142</b>
Milch kg	+ 931
Fett %	+ 0,41
Fett kg	+ 83
Eiweiß %	+ 0,12
Eiweiß kg	+ 46
<b>RZGesund</b>	<b>122</b>
RZEuterfit	110
RZKlaue	111
RZRepro	110
RZMetabol	110
RZKälberfit	103
DDcontrol	112
<b>RZÖko</b>	<b>134</b>

<b>RZE</b>	<b>120</b>
Milchtyp	119
Körper	104
Fundament	101
Euter	118
<b>RZN</b>	<b>116</b>
<b>RZS</b>	<b>120</b>
<b>RZD</b>	<b>111</b>
<b>RZR</b>	<b>102</b>
<b>RZKd</b>	<b>105</b>
<b>KVd</b>	<b>103</b>
<b>RZKm</b>	<b>112</b>
<b>RZPersistenz</b>	<b>100</b>
<b>RZRobot</b>	-

Linearprofil		88	100	112	124	
Größe	klein					117 groß
Rippenstruktur	flach					105 gewölbt
Körpertiefe	wenig					106 viel
Stärke	schwach					94 stark
Beckenneigung	ansteigend					112 abfallend
Beckenbreite	schmal					110 breit
Hinterbeinwinkelung	steil					97 gewinkelt
Klauenwinkel	flach					109 steil
Sprungelenk	gefüllt					95 trocken
Hinterbeinstellung	nach außen					99 parallel
Vorderbeinstellung	nach außen					96 parallel
Bewegung	schlecht					99 gut
Hintereuterhöhe	tief					123 hoch
Zentralband	schwach					108 stark
Strichplatzierung vorne	außen					107 innen
Strichplatzierung hinten	außen					107 innen
Vordereuteraufhängung	lose					111 fest
Euterbalance	hinten tief					107 vorne tief
Eutertiefe	tief					111 hoch
Strichlänge	kurz					95 lang

WHC

# Finetime



RZG  
148  
RZ€  
1936

Züchter: Jörn Weseloh, Schneverdingen  
Besitzer: SYNETICS

10.833588



+ LEICHTKALBIGKEITSBULLE

+ LEISTUNGSVERERBER

+ GOLD-N-OAKS S MARBELLA  
VG-89-FAMILIE

\*27.06.2022

pp | ET | B-Kn A2/A2 | K-Kn AB | aAa 243

Foreman v. Freemax  
Aranda  
01/83-83-84-86/85\*  
200 Tage 8685 3.71 322 3.47 301

VH Crown v. DG Charley  
Ariana  
01/81-86-85-82/84  
2/1 LA 8959 3.95 354 3.47 311

Guarantee v. Boastful  
Aria 3826  
(3) VG-87  
v. AltaSpring

Foto: Wolfhard Schulze

<b>RZM</b>	<b>148</b>
Milch kg	+ 1506
Fett %	+ 0,26
Fett kg	+ 90
Eiweiß %	+ 0,03
Eiweiß kg	+ 55
<b>RZGesund</b>	<b>111</b>
RZEuterfit	103
RZKlaue	105
RZRepro	106
RZMetabol	107
RZKälberfit	84
DDcontrol	114
<b>RZÖko</b>	<b>129</b>

<b>RZE</b>	<b>128</b>
Milchtyp	114
Körper	113
Fundament	113
Euter	119
<b>RZN</b>	<b>110</b>
<b>RZS</b>	<b>98</b>
<b>RZD</b>	<b>111</b>
<b>RZR</b>	<b>100</b>
<b>RZKd</b>	<b>108</b>
<b>KVd</b>	<b>105</b>
<b>RZKm</b>	<b>111</b>
<b>RZPersistenz</b>	<b>102</b>
<b>RZRobot</b>	<b>116</b>

Linearprofil		88	100	112	124	
Größe	klein					110 groß
Rippenstruktur	flach					106 gewölbt
Körpertiefe	wenig					107 viel
Stärke	schwach					104 stark
Beckenneigung	ansteigend					92 abfallend
Beckenbreite	schmal					115 breit
Hinterbeinwinkelung	steil					109 gewinkelt
Klauenwinkel	flach					93 steil
Sprungelenk	gefüllt					110 trocken
Hinterbeinstellung	nach außen					112 parallel
Vorderbeinstellung	nach außen					101 parallel
Bewegung	schlecht					114 gut
Hintereuterhöhe	tief					121 hoch
Zentralband	schwach					108 stark
Strichplatzierung vorne	außen					100 innen
Strichplatzierung hinten	außen					99 innen
Vordereuteraufhängung	lose					114 fest
Euterbalance	hinten tief					105 vorne tief
Eutertiefe	tief					109 hoch
Strichlänge	kurz					102 lang

MOK

10.833546



# Montevideo



RZG  
148

RZ€  
1894

Züchter: Mohrmann KG, Geestland  
Besitzer: SYNETICS

\*12.10.2021

pp | B-Kn A1/A2 | K-Kn BB | aAa 234

+ LEICHTKALBIGKEITSBULLE

+ EXTERIEURVERERBER

+ B-STAMM VON MOHRMANN

Manhattan v. Positive

MOK Belinda

01/84-87-86-85/86\*

2/1 LA 10040 4.04 406 3.39 340

Solution v. Frazzled

MOK

Gymnast v. Doorsopen

MOK Belle

01/85-87-86-86/86

v. Penley

Foto: Wolffhard Schulze

RZM 131

Milch kg +1059  
Fett % +0,13  
Fett kg +57  
Eiweiß % -0,01  
Eiweiß kg +36

RZE 127

Milchtyp 115  
Körper 112  
Fundament 115  
Euter 116

RZGesund 121

RZEuterfit 110  
RZKlaue 107  
RZRepro 113  
RZMetabol 109  
RZKälberfit 100  
DDcontrol 108

RZN 121

RZS 116  
RZD 102  
RZR 107  
RZKd 111  
KVd 112  
RZKm 113  
RZPersistenz 106  
RZRobot -

Linearprofil		88	100	112	124	
Größe	klein				112	groß
Rippenstruktur	flach				107	gewölbt
Körpertiefe	wenig				109	viel
Stärke	schwach				100	stark
Beckenneigung	ansteigend				105	abfallend
Beckenbreite	schmal				114	breit
Hinterbeinwinkelung	steil				101	gewinkelt
Klauenwinkel	flach				102	steil
Sprungelenk	gefüllt				116	trocken
Hinterbeinstellung	nach außen				103	parallel
Vorderbeinstellung	nach außen				94	parallel
Bewegung	schlecht				110	gut
Hintereuterhöhe	tief				121	hoch
Zentralband	schwach				102	stark
Strichplatzierung vorne	außen				112	innen
Strichplatzierung hinten	außen				107	innen
Vordereuteraufhängung	lose				114	fest
Euterbalance	hinten tief				102	vorne tief
Eutertiefe	tief				106	hoch
Strichlänge	kurz				106	lang

WHO

10.833524



# Sketch



RZG  
148

RZ€  
1648

Züchter: Gerd Wemken, Schwanewede  
Besitzer: SYNETICS

\*29.05.2021

pp | B-Kn A2/A2 | K-Kn AB | aAa 243

+ EXTERIEURVERERBER

+ MELKBARKEIT

+ SEAGULL-BAY ALEXA ONE  
EX-90-FAMILIE

Skelton v. Starello

WHO Asia

02/86-84-86-88/86

2/2 LA 10974 4.33 475 3.81 418

HL 2 11988 4.27 512 3.83 459

Prosperous v. Magnus

WHO Alexis

02/83-87-86-87/86

2/2 LA 11239 4.48 504 3.80 427

HL 2 12806 4.40 564 3.69 473

Bandares v. Yoder

MAR Dream

04/88-85-91-94/91

v. Damaris

Foto: Wolffhard Schulze

RZM 134

Milch kg +1122  
Fett % -0,04  
Fett kg +40  
Eiweiß % +0,11  
Eiweiß kg +51

RZE 137

Milchtyp 113  
Körper 104  
Fundament 119  
Euter 132

RZGesund 120

RZEuterfit 115  
RZKlaue 108  
RZRepro 105  
RZMetabol 107  
RZKälberfit 97  
DDcontrol 108

RZN 114

RZS 118  
RZD 111  
RZR 104  
RZKd 101  
KVd 105  
RZKm 108  
RZPersistenz 105  
RZRobot -

Linearprofil		88	100	112	124	
Größe	klein				124	groß
Rippenstruktur	flach				104	gewölbt
Körpertiefe	wenig				104	viel
Stärke	schwach				101	stark
Beckenneigung	ansteigend				99	abfallend
Beckenbreite	schmal				106	breit
Hinterbeinwinkelung	steil				96	gewinkelt
Klauenwinkel	flach				110	steil
Sprungelenk	gefüllt				106	trocken
Hinterbeinstellung	nach außen				111	parallel
Vorderbeinstellung	nach außen				96	parallel
Bewegung	schlecht				116	gut
Hintereuterhöhe	tief				125	hoch
Zentralband	schwach				97	stark
Strichplatzierung vorne	außen				108	innen
Strichplatzierung hinten	außen				101	innen
Vordereuteraufhängung	lose				130	fest
Euterbalance	hinten tief				113	vorne tief
Eutertiefe	tief				130	hoch
Strichlänge	kurz				92	lang

RZÖko 129

SHA

10.833464



# Frodo



RZG  
146

RZ€  
1802

Züchter: Agrar GmbH Auligk, Groitzsch  
Besitzer: SYNETICS

\*17.05.2020

pp | ET | β-Kn A1/A2 | K-Kn AB | aAa 423

+ TÖCHTERFRUCHTBARKEIT

+ LAUFSTALLKUH

+ BELLTONE GALE EX-90-FAMILIE

Freemax v. Imax  
SHA Busanga

01/84-88-84-84/85\*  
2/1 LA 11006 3.95 435 3.61 397

Bubba v. Jedi  
SHA Gorongosa

02/89-87-88-85/87  
3/2 LA 10872 4.30 467 3.58 389  
HL 2 11449 4.43 507 3.67 420

Rubicon v. Mogul  
SHA Gerenuk

04/92-90-90-91/91  
v. Balisto

RZM 136

Milch kg +1012  
Fett % +0,18  
Fett kg +60  
Eiweiß % +0,09  
Eiweiß kg +45

RZE 124

Milchtyp 111  
Körper 114  
Fundament 110  
Euter 116

RZGesund 117

RZEuterfit 101  
RZKlaue 108  
RZRepro 115  
RZMetabol 113  
RZKälberfit 93  
DDcontrol 110

RZN 115

RZS 105  
RZD 99  
RZR 114  
RZKd 113  
KVd 108  
RZKm 116  
RZPersistenz 108  
RZRobot -

Linearprofil		88	100	112	124	
Größe	klein				109	groß
Rippenstruktur	flach				110	gewölbt
Körpertiefe	wenig				105	viel
Stärke	schwach				103	stark
Beckenneigung	ansteigend				105	abfallend
Beckenbreite	schmal				117	breit
Hinterbeinwinkelung	steil				93	gewinkelt
Klauenwinkel	flach				100	steil
Sprunggelenk	gefüllt				108	trocken
Hinterbeinstellung	nach außen				106	parallel
Vorderbeinstellung	nach außen				108	parallel
Bewegung	schlecht				107	gut
Hintereuterhöhe	tief				111	hoch
Zentralband	schwach				104	stark
Strichplatzierung vorne	außen				108	innen
Strichplatzierung hinten	außen				105	innen
Vordereuteraufhängung	lose				116	fest
Euterbalance	hinten tief				117	vorne tief
Eutertiefe	tief				112	hoch
Strichlänge	kurz				92	lang

SHA

10.833525

# Mantego



RZG  
146

RZ€  
1987

Züchter: Agrar GmbH Auligk, Groitzsch  
Besitzer: SYNETICS

\*10.08.2021

pp | ET | β-Kn A1/A2 | K-Kn BB | aAa 234

+ TÖCHTERFRUCHTBARKEIT

+ LEICHTKALBIGKEITSBULLE

+ SEAGULL-BAY OMAN MIRROR  
VG-86-FAMILIE

Manhattan v. Positive  
SHA Olduvai

03/91-90-88-90/90

Liaison v. AltaRobson  
Okapi

03/91-90-88-90/90  
3/2 LA 12743 3.92 499 3.49 445  
HL 2 12959 3.97 514 3.49 452

Gatedancer v. Alta1stClass  
Octavia

(3) VG-87  
v. Octoberfest

RZM 143

Milch kg +1273  
Fett % +0,18  
Fett kg +72  
Eiweiß % +0,09  
Eiweiß kg +54

RZE 117

Milchtyp 109  
Körper 107  
Fundament 110  
Euter 109

RZGesund 111

RZEuterfit 104  
RZKlaue 104  
RZRepro 111  
RZMetabol 103  
RZKälberfit 104  
DDcontrol 98

RZN 114

RZS 106  
RZD 114  
RZR 111  
RZKd 108  
KVd 107  
RZKm 114  
RZPersistenz 106  
RZRobot -

Linearprofil		88	100	112	124	
Größe	klein				108	groß
Rippenstruktur	flach				105	gewölbt
Körpertiefe	wenig				106	viel
Stärke	schwach				99	stark
Beckenneigung	ansteigend				107	abfallend
Beckenbreite	schmal				106	breit
Hinterbeinwinkelung	steil				97	gewinkelt
Klauenwinkel	flach				108	steil
Sprunggelenk	gefüllt				106	trocken
Hinterbeinstellung	nach außen				102	parallel
Vorderbeinstellung	nach außen				95	parallel
Bewegung	schlecht				107	gut
Hintereuterhöhe	tief				112	hoch
Zentralband	schwach				94	stark
Strichplatzierung vorne	außen				101	innen
Strichplatzierung hinten	außen				97	innen
Vordereuteraufhängung	lose				112	fest
Euterbalance	hinten tief				104	vorne tief
Eutertiefe	tief				104	hoch
Strichlänge	kurz				93	lang

10.833477



# Newyorker

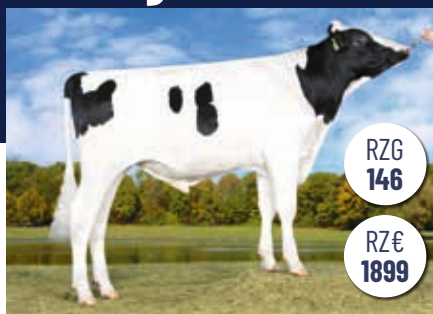

RZG 146

RZ€ 1899

Foto: KeLeKi

Züchter: Hembury Farms, LLC, Pittston, PA, USA  
Besitzer: SYNETICS

\*17.07.2020

pp | ET | B-Kn A2/A2 | K-Kn AB | aAa 243

+ LEICHTKALBIGKEITSBULLE

+ NUTZUNGSDAUER

+ UNICORN CELSIUS LEI VG-86-FAMILIE

Nemo v. Top Gun

Lilac

(2) VG-86

2/2 LA 13318 4.76 634 3.63 483  
HL 2 14474 4.62 669 3.62 524

Marius v. Jedi

Link

(1) VG-86

1/1 LA 13336 4,18 557 3,42 456

Modesty v. Pety

Landry

(3) VG-87

v. Payton

RZM 134

Milch kg +1256  
Fett % +0,04  
Fett kg +54  
Eiweiß % +0,00  
Eiweiß kg +44

RZE 120

Milchtyp 116  
Körper 104  
Fundament 103  
Euter 118

RZGesund 120

RZEuterfit 109  
RZKlaue 105  
RZRepro 112  
RZMetabol 110  
RZKälberfit 101  
DDcontrol 104

RZN 118

RZS 115  
RZD 102  
RZR 107  
RZKd 112  
KVd 113  
RZKm 118  
RZPersistenz 104  
RZRobot 115

RZÖko 132

Linearprofil		88	100	112	124	
Größe	klein					114 groß
Rippenstruktur	flach					105 gewölbt
Körpertiefe	wenig					103 viel
Stärke	schwach					93 stark
Beckenneigung	ansteigend					94 abfallend
Beckenbreite	schmal					110 breit
Hinterbeinwinkelung	steil					99 gewinkelt
Klauenwinkel	flach					104 steil
Sprunggelenk	gefüllt					100 trocken
Hinterbeinstellung	nach außen					97 parallel
Vorderbeinstellung	nach außen					96 parallel
Bewegung	schlecht					102 gut
Hintereuterhöhe	tief					115 hoch
Zentralband	schwach					95 stark
Strichplatzierung vorne	außen					104 innen
Strichplatzierung hinten	außen					97 innen
Vordereuteraufhängung	lose					117 fest
Euterbalance	hinten tief					113 vorne tief
Eutertiefe	tief					115 hoch
Strichlänge	kurz					102 lang

BWH

10.833482



# Benboy



RZG 145

RZ€ 1850

Foto: Wolfhard Schulze

Züchter: Wolfgang u. Henning Bollhorst GbR, Wetschen  
Besitzer: SYNETICS

\*01.09.2020

pp | ET | B-Kn A1/A2 | K-Kn AB | HH5 | aAa 243

+ NUTZUNGSDAUER

+ LAUFSTALLKUH

+ FLY-HIGHER OMAN STUTTER-ET EX-90-FAMILIE

Benwick v. Benz

BWH Sunflower

01/84-86-85-86/86\*

1/1 LA 12215 4.70 574 3.74 457

Resolve v. Jedi

BWH Sunny

01/83-83-85-84/84\*

1/1 LA 10556 4.57 482 3.52 372

Bestboss v. Boss

BWH Sunstar

03/88-88-88-87/88

v. Balisto

RZM 129

Milch kg +724  
Fett % +0,13  
Fett kg +44  
Eiweiß % +0,12  
Eiweiß kg +39

RZE 117

Milchtyp 107  
Körper 108  
Fundament 115  
Euter 107

RZGesund 127

RZEuterfit 114  
RZKlaue 115  
RZRepro 107  
RZMetabol 114  
RZKälberfit 106  
DDcontrol 123

RZN 121

RZS 112  
RZD 104  
RZR 110  
RZKd 108  
KVd 114  
RZKm 106  
RZPersistenz 101  
RZRobot -

RZÖko 136

Linearprofil		88	100	112	124	
Größe	klein					105 groß
Rippenstruktur	flach					99 gewölbt
Körpertiefe	wenig					106 viel
Stärke	schwach					105 stark
Beckenneigung	ansteigend					99 abfallend
Beckenbreite	schmal					99 breit
Hinterbeinwinkelung	steil					96 gewinkelt
Klauenwinkel	flach					103 steil
Sprunggelenk	gefüllt					114 trocken
Hinterbeinstellung	nach außen					102 parallel
Vorderbeinstellung	nach außen					104 parallel
Bewegung	schlecht					111 gut
Hintereuterhöhe	tief					107 hoch
Zentralband	schwach					109 stark
Strichplatzierung vorne	außen					100 innen
Strichplatzierung hinten	außen					111 innen
Vordereuteraufhängung	lose					106 fest
Euterbalance	hinten tief					100 vorne tief
Eutertiefe	tief					101 hoch
Strichlänge	kurz					104 lang

KAX

10.833521



# Benstar



RZG  
145

RZ€  
1852

Züchter: Rinderzucht Kaack GbR, Mözen  
Besitzer: SYNETICS

\*18.06.2021

pp | ET | B-Kn A2/A2 | K-Kn AB | aAa 243

- + LEISTUNGSVERERBER
- + LAUFSTALLKUH
- + LEXIS DUNDEE DESIRE  
EX-90-FAMILIE

Bennie v. Timberlake  
KAX Dollyanna  
02/86-86-86-86/86  
2/2 LA 12781 4.11 525 3.53 451  
HL 2 13723 4.21 578 3.53 485

Superhero v. Supershot  
KAX Dolle  
03/87-86-85-88/87  
4/4 LA 14610 3.54 517 3.30 482  
HL 3 15266 3.58 546 3.28 501

Missouri v. Day  
KAX Dollargirl  
03/86-86-84-87/86  
v. Suran

<b>RZM</b>	<b>146</b>
Milch kg	+ 1794
Fett %	- 0.02
Fett kg	+ 69
Eiweiß %	+ 0.00
Eiweiß kg	+ 62

<b>RZE</b>	<b>122</b>
Milchtyp	109
Körper	108
Fundament	110
Euter	117

<b>RZGesund</b>	<b>114</b>
RZEuterfit	106
RZKlaue	105
RZRepro	104
RZMetabol	110
RZKälberfit	98
DDcontrol	107

<b>RZN</b>	<b>107</b>
<b>RZS</b>	<b>118</b>
<b>RZD</b>	<b>93</b>
<b>RZR</b>	<b>101</b>
<b>RZKd</b>	<b>102</b>
<b>KVd</b>	<b>100</b>
<b>RZKm</b>	<b>109</b>
<b>RZPersistenz</b>	<b>110</b>
<b>RZRobot</b>	-

Linearprofil		88	100	112	124	
Größe	klein					105 groß
Rippenstruktur	flach					103 gewölbt
Körpertiefe	wenig					105 viel
Stärke	schwach					100 stark
Beckenneigung	ansteigend					90 abfallend
Beckenbreite	schmal					108 breit
Hinterbeinwinkelung	steil					97 gewinkelt
Klauenwinkel	flach					110 steil
Sprunggelenk	gefüllt					100 trocken
Hinterbeinstellung	nach außen					102 parallel
Vorderbeinstellung	nach außen					97 parallel
Bewegung	schlecht					108 gut
Hintereuterhöhe	tief					122 hoch
Zentralband	schwach					107 stark
Strichplatzierung vorne	außen					107 innen
Strichplatzierung hinten	außen					111 innen
Vordereuteraufhängung	lose					111 fest
Euterbalance	hinten tief					111 vorne tief
Eutertiefe	tief					106 hoch
Strichlänge	kurz					109 lang

# Lazaro



RZG  
145

RZ€  
1854

Züchter: Westcoast Holsteins, Chilliwack, BC, Kanada  
Besitzer: SYNETICS

10.833492



- + LAUFSTALLKUH
- + INHALTSSTOFFE
- + SANDY-VALLEY PLANE SAPPHIRE  
VG-87-FAMILIE

AltaLeap v. Quantum  
Riza 7512  
(2) VG-87  
3/2 LA 12122 4.80 582 3.68 446  
HL 2 13812 4.94 682 3.80 525

Alcove v. Duke  
Riza 4700  
(2) VG-87  
4/3 LA 12237 4.37 535 3.54 433  
HL 3 12891 4.73 610 3.61 466

Montana v. Montross  
Riza 2951  
(1) GP-80  
v. Supershot

<b>RZM</b>	<b>134</b>
Milch kg	+ 651
Fett %	+ 0.21
Fett kg	+ 49
Eiweiß %	+ 0.23
Eiweiß kg	+ 47

<b>RZE</b>	<b>111</b>
Milchtyp	99
Körper	101
Fundament	106
Euter	111

<b>RZGesund</b>	<b>124</b>
RZEuterfit	110
RZKlaue	112
RZRepro	108
RZMetabol	114
RZKälberfit	105
DDcontrol	109

<b>RZN</b>	<b>117</b>
<b>RZS</b>	<b>104</b>
<b>RZD</b>	<b>90</b>
<b>RZR</b>	<b>112</b>
<b>RZKd</b>	<b>102</b>
<b>KVd</b>	<b>100</b>
<b>RZKm</b>	<b>105</b>
<b>RZPersistenz</b>	<b>107</b>
<b>RZRobot</b>	-

Linearprofil		88	100	112	124	
Größe	klein					98 groß
Rippenstruktur	flach					102 gewölbt
Körpertiefe	wenig					98 viel
Stärke	schwach					103 stark
Beckenneigung	ansteigend					99 abfallend
Beckenbreite	schmal					97 breit
Hinterbeinwinkelung	steil					101 gewinkelt
Klauenwinkel	flach					104 steil
Sprunggelenk	gefüllt					98 trocken
Hinterbeinstellung	nach außen					101 parallel
Vorderbeinstellung	nach außen					102 parallel
Bewegung	schlecht					106 gut
Hintereuterhöhe	tief					111 hoch
Zentralband	schwach					101 stark
Strichplatzierung vorne	außen					95 innen
Strichplatzierung hinten	außen					96 innen
Vordereuteraufhängung	lose					110 fest
Euterbalance	hinten tief					107 vorne tief
Eutertiefe	tief					107 hoch
Strichlänge	kurz					102 lang

MBL

10.833499

# Pino RDC



RZG  
145

RZ€  
1851

Züchter: Möller GbR, Baarz  
Besitzer: SYNETICS

\*09.02.2021

pp | RDC | ET | β-Kn A2/A2 | K-Kn AB | aAa 342



- + NUTZUNGSDAUER
- + MELKBARKEIT
- + KAMPS-HOLLOW ALTITUDE-ET EX-95-FAMILIE

Promotion v. Prosperous MBL Anny-A. 02/88-87-86-86/86 2/1 LA 12012 3.80 457 3.48 418	Gywer RDC v. Gymnast SAL-Arielle 02/90-87-86-89/88 2/2 LA 12870 4.19 539 3.35 431 HL 2 14571 4.07 593 3.19 465	Salvatore v. Supershot Attraction v. Sunfish RF
---	--	---

<b>RZM</b>	<b>136</b>
Milch kg	+ 1290
Fett %	- 0,01
Fett kg	+ 50
Eiweiß %	+ 0,05
Eiweiß kg	+ 51

<b>RZE</b>	<b>120</b>
Milchtyp	105
Körper	114
Fundament	109
Euter	113

<b>RZGesund</b>	<b>116</b>
RZEuterfit	110
RZKlaue	104
RZRepro	105
RZMetabol	110
RZKälberfit	100
DDcontrol	100

<b>RZN</b>	<b>119</b>
<b>RZS</b>	<b>108</b>
<b>RZD</b>	<b>107</b>
<b>RZR</b>	<b>105</b>
<b>RZKd</b>	<b>103</b>
<b>KVd</b>	<b>105</b>
<b>RZKm</b>	<b>104</b>
<b>RZPersistenz</b>	<b>104</b>
<b>RZRobot</b>	<b>119</b>

Linearprofil		88	100	112	124	
Größe	klein				110	groß
Rippenstruktur	flach				104	gewölbt
Körpertiefe	wenig				107	viel
Stärke	schwach				111	stark
Beckenneigung	ansteigend				93	abfallend
Beckenbreite	schmal				110	breit
Hinterbeinwinkelung	steil				93	gewinkelt
Klauenwinkel	flach				113	steil
Sprunggelenk	gefüllt				97	trocken
Hinterbeinstellung	nach außen				107	parallel
Vorderbeinstellung	nach außen				107	parallel
Bewegung	schlecht				105	gut
Hintereuterhöhe	tief				112	hoch
Zentralband	schwach				102	stark
Strichplatzierung vorne	außen				100	innen
Strichplatzierung hinten	außen				87	innen
Vordereuteraufhängung	lose				112	fest
Euterbalance	hinten tief				105	vorne tief
Eutertiefe	tief				110	hoch
Strichlänge	kurz				98	lang

HAH

10.833572

# Sir PP RDC



RZG  
145

RZ€  
1866

Züchter: Andreas Bewersdorf, Ruhwinkel  
Besitzer: SYNETICS

\*29.04.2022

PP\* | RDC | ET | β-Kn A1/A2 | K-Kn AB | aAa 324



- + HORNLOSBULE
- + LAUFSTALLKUH
- + WESTPORT RUBENS MARIGOLD RED VG-88-FAMILIE

Signal P v. Simon P HaH Delivery 01/85-85-85-85/85 2/1 LA 9850 4.18 412 3.79 373	Solitaire P v. Salvatore HaH Delila 01/87-86-86-87/87 2/1 LA 10385 3.96 411 3.64 378	Apoll P v. Aikman HaH Destiny's Child 06/88-87-90-87/88 v. Kanu P
---	---	--

<b>RZM</b>	<b>140</b>
Milch kg	+ 1007
Fett %	+ 0,23
Fett kg	+ 65
Eiweiß %	+ 0,13
Eiweiß kg	+ 50

<b>RZE</b>	<b>120</b>
Milchtyp	108
Körper	110
Fundament	110
Euter	113

<b>RZGesund</b>	<b>115</b>
RZEuterfit	111
RZKlaue	105
RZRepro	105
RZMetabol	106
RZKälberfit	97
DDcontrol	104

<b>RZN</b>	<b>117</b>
<b>RZS</b>	<b>113</b>
<b>RZD</b>	<b>103</b>
<b>RZR</b>	<b>101</b>
<b>RZKd</b>	<b>107</b>
<b>KVd</b>	<b>110</b>
<b>RZKm</b>	<b>109</b>
<b>RZPersistenz</b>	<b>112</b>
<b>RZRobot</b>	<b>108</b>

Linearprofil		88	100	112	124	
Größe	klein				102	groß
Rippenstruktur	flach				107	gewölbt
Körpertiefe	wenig				103	viel
Stärke	schwach				103	stark
Beckenneigung	ansteigend				101	abfallend
Beckenbreite	schmal				112	breit
Hinterbeinwinkelung	steil				108	gewinkelt
Klauenwinkel	flach				96	steil
Sprunggelenk	gefüllt				108	trocken
Hinterbeinstellung	nach außen				108	parallel
Vorderbeinstellung	nach außen				106	parallel
Bewegung	schlecht				108	gut
Hintereuterhöhe	tief				111	hoch
Zentralband	schwach				104	stark
Strichplatzierung vorne	außen				106	innen
Strichplatzierung hinten	außen				105	innen
Vordereuteraufhängung	lose				112	fest
Euterbalance	hinten tief				118	vorne tief
Eutertiefe	tief				111	hoch
Strichlänge	kurz				94	lang

SHA

10.833532



# Borano



RZG  
144

RZ€  
1952

Züchter: Agrar GmbH Auligk, Groitzsch  
Besitzer: SYNETICS

\*05.10.2021

pp | ET | B-Kn A1/A2 | K-Kn AB | aAa 243

- + INHALTSSTOFFE
- + NUTZUNGSDAUER
- + WEH GALINA EX-90-FAMILIE

Bassoni v. Basic  
SHA Burundi  
01/84-84-81-83/83\*

1/1 LA 9796 4,01 393 3,82 374

Riveting v. Frazzled  
SHA Busanga

01/84-88-84-84/85\*

2/1 LA 11006 3,95 435 3,61 397

Bubba v. Jedi

SHA Gorongosa

02/89-87-88-85/87

v. Rubicon

Foto: Wolfhard Schulze

<b>RZM</b>	<b>135</b>
Milch kg	+ 725
Fett %	+ 0,36
Fett kg	+ 69
Eiweiß %	+ 0,12
Eiweiß kg	+ 38

<b>RZE</b>	<b>115</b>
Milchtyp	111
Körper	102
Fundament	107
Euter	111

<b>RZGesund</b>	<b>117</b>
RZEuterfit	102
RZKlaue	114
RZRepro	110
RZMetabol	109
RZKälberfit	98
DDcontrol	117

<b>RZN</b>	<b>121</b>
<b>RZS</b>	<b>104</b>
<b>RZD</b>	<b>99</b>
<b>RZR</b>	<b>112</b>
<b>RZKd</b>	<b>106</b>
<b>KVd</b>	<b>105</b>
<b>RZKm</b>	<b>108</b>
<b>RZPersistenz</b>	<b>94</b>
<b>RZRobot</b>	-

Linearprofil		88	100	112	124	
Größe	klein					106 groß
Rippenstruktur	flach					106 gewölbt
Körpertiefe	wenig					100 viel
Stärke	schwach					98 stark
Beckenneigung	ansteigend					107 abfallend
Beckenbreite	schmal					101 breit
Hinterbeinwinkelung	steil					101 gewinkelt
Klauenwinkel	flach					92 steil
Sprungelenk	gefüllt					104 trocken
Hinterbeinstellung	nach außen					109 parallel
Vorderbeinstellung	nach außen					100 parallel
Bewegung	schlecht					107 gut
Hintereuterhöhe	tief					117 hoch
Zentralband	schwach					103 stark
Strichplatzierung vorne	außen					94 innen
Strichplatzierung hinten	außen					107 innen
Vordereuteraufhängung	lose					107 fest
Euterbalance	hinten tief					104 vorne tief
Eutertiefe	tief					106 hoch
Strichlänge	kurz					101 lang

# Clooney



RZG  
143

RZ€  
1950

Züchter: Jens Straten, Herzlake  
Besitzer: SYNETICS

10.833445



- + LEICHTKALBIGKEITSBULLE
- + LAUFSTALLKUH
- + WHITTIER-FARMS OUTSIDE ROZ EX-95-FAMILIE

\*14.03.2020

pp | ET | B-Kn A2/A2 | K-Kn BB | aAa 243

VH Crown v. DG Charley  
Rozdream

03/88-90-87-88/88

3/2 LA 14138 3,92 554 3,55 502

HL 2 16122 3,85 620 3,54 570

Benz v. Franchise  
Js Rosie

03/86-88-85-82/85

3/3 LA 13514 4,33 585 3,87 523

HL 2 14437 4,34 626 3,95 570

Afterburner v. Flame

Mr Renee

01/83-87-85-84/85

v. Balisto

Foto: KeLeKi

<b>RZM</b>	<b>137</b>
Milch kg	+ 1162
Fett %	+ 0,09
Fett kg	+ 57
Eiweiß %	+ 0,09
Eiweiß kg	+ 50

<b>RZE</b>	<b>109</b>
Milchtyp	108
Körper	100
Fundament	109
Euter	103

<b>RZGesund</b>	<b>115</b>
RZEuterfit	108
RZKlaue	101
RZRepro	114
RZMetabol	106
RZKälberfit	108
DDcontrol	99

<b>RZN</b>	<b>116</b>
<b>RZS</b>	<b>112</b>
<b>RZD</b>	<b>100</b>
<b>RZR</b>	<b>115</b>
<b>RZKd</b>	<b>109</b>
<b>KVd</b>	<b>112</b>
<b>RZKm</b>	<b>117</b>
<b>RZPersistenz</b>	<b>117</b>
<b>RZRobot</b>	<b>110</b>

Linearprofil		88	100	112	124	
Größe	klein					108 groß
Rippenstruktur	flach					97 gewölbt
Körpertiefe	wenig					95 viel
Stärke	schwach					93 stark
Beckenneigung	ansteigend					99 abfallend
Beckenbreite	schmal					109 breit
Hinterbeinwinkelung	steil					92 gewinkelt
Klauenwinkel	flach					105 steil
Sprungelenk	gefüllt					106 trocken
Hinterbeinstellung	nach außen					102 parallel
Vorderbeinstellung	nach außen					92 parallel
Bewegung	schlecht					107 gut
Hintereuterhöhe	tief					104 hoch
Zentralband	schwach					104 stark
Strichplatzierung vorne	außen					96 innen
Strichplatzierung hinten	außen					101 innen
Vordereuteraufhängung	lose					99 fest
Euterbalance	hinten tief					81 vorne tief
Eutertiefe	tief					102 hoch
Strichlänge	kurz					103 lang



10.833484



# Concept



RZG  
143

RZ€  
1621

Züchter: Ingwer-Martin Carstensen, Lütjenholm  
Besitzer: SYNETICS

\*19.08.2020  
pp | B-Kn A2/A2 | K-Kn AB | aAa 243

- + KÄLBERTFITNESS
- + LAUFSTALLKUH
- + UNIQUE-STYLE BOLTON MONEY EX-93-FAMILIE

VH Crown v. DG Charley  
Wien  
01/86-86-86-86/86  
2/2 LA 11730 3.91 459 3.79 445  
HL 2 12994 3.81 495 3.64 473

Malinus v. Modeco  
Therese  
02/84-83-84-83/83  
5/3 LA 11305 4.05 458 3.89 440  
HL 4 11785 3.92 462 3.82 450

Araxis v. Balisto  
Monica  
(1) GP-82  
v. Payton

<b>RZM</b>	<b>133</b>
Milch kg	+ 720
Fett %	+ 0,31
Fett kg	+ 63
Eiweiß %	+ 0,11
Eiweiß kg	+ 36
<b>RZGesund</b>	<b>116</b>
RZEuterfit	110
RZKlaue	108
RZRepro	103
RZMetabol	108
RZKälberfit	113
DDcontrol	106
<b>RZÖko</b>	<b>127</b>

<b>RZE</b>	<b>127</b>
Milchtyp	106
Körper	95
Fundament	123
Euter	122
<b>RZN</b>	<b>115</b>
<b>RZS</b>	<b>117</b>
<b>RZD</b>	<b>98</b>
<b>RZR</b>	<b>98</b>
<b>RZKd</b>	<b>106</b>
<b>KVd</b>	<b>106</b>
<b>RZKm</b>	<b>100</b>
<b>RZPersistenz</b>	<b>110</b>
<b>RZRobot</b>	-

Linearprofil		88	100	112	124	
Größe	klein					96 groß
Rippenstruktur	flach					101 gewölbt
Körpertiefe	wenig					95 viel
Stärke	schwach					95 stark
Beckenneigung	ansteigend					90 abfallend
Beckenbreite	schmal					101 breit
Hinterbeinwinkelung	steil					103 gewinkelt
Klauenwinkel	flach					102 steil
Sprungelenk	gefüllt					112 trocken
Hinterbeinstellung	nach außen					114 parallel
Vorderbeinstellung	nach außen					106 parallel
Bewegung	schlecht					120 gut
Hintereuterhöhe	tief					121 hoch
Zentralband	schwach					106 stark
Strichplatzierung vorne	außen					118 innen
Strichplatzierung hinten	außen					113 innen
Vordereuteraufhängung	lose					118 fest
Euterbalance	hinten tief					101 vorne tief
Eutertiefe	tief					118 hoch
Strichlänge	kurz					100 lang

SYN

# Fox PP RDC



RZG  
143

RZ€  
1819

Züchter: SYNETICS Germany GmbH, Verden  
Besitzer: SYNETICS

10.833593



- + HORNLOSBULE
- + LAUFSTALLKUH
- + KNO ESPANIA EX-91-FAMILIE

\*17.07.2022

PP\* | RDC | ET | B-Kn A1/A2 | K-Kn BE | aAa 345

Freewood P v. Freemax  
KNO Escada  
200 Tage 5682 4.01 228 3.61 205

Solitaire P v. Salvatore  
KNO Estafado  
03/86-87-87-86/87  
4/3 LA 11123 3.96 440 3.90 434  
HL 3 13373 3.53 472 3.78 506

Mission P v. Missouri  
KNO Estrada  
01/83-85-83-85/84  
v. PowerballIP

<b>RZM</b>	<b>141</b>
Milch kg	+ 1224
Fett %	+ 0,15
Fett kg	+ 66
Eiweiß %	+ 0,08
Eiweiß kg	+ 52
<b>RZGesund</b>	<b>109</b>
RZEuterfit	97
RZKlaue	110
RZRepro	109
RZMetabol	104
RZKälberfit	109
DDcontrol	119
<b>RZÖko</b>	<b>127</b>

<b>RZE</b>	<b>120</b>
Milchtyp	104
Körper	108
Fundament	108
Euter	117
<b>RZN</b>	<b>114</b>
<b>RZS</b>	<b>103</b>
<b>RZD</b>	<b>121</b>
<b>RZR</b>	<b>107</b>
<b>RZKd</b>	<b>101</b>
<b>KVd</b>	<b>100</b>
<b>RZKm</b>	<b>102</b>
<b>RZPersistenz</b>	<b>118</b>
<b>RZRobot</b>	-

Linearprofil		88	100	112	124	
Größe	klein					105 groß
Rippenstruktur	flach					105 gewölbt
Körpertiefe	wenig					102 viel
Stärke	schwach					105 stark
Beckenneigung	ansteigend					89 abfallend
Beckenbreite	schmal					110 breit
Hinterbeinwinkelung	steil					103 gewinkelt
Klauenwinkel	flach					103 steil
Sprungelenk	gefüllt					104 trocken
Hinterbeinstellung	nach außen					104 parallel
Vorderbeinstellung	nach außen					100 parallel
Bewegung	schlecht					105 gut
Hintereuterhöhe	tief					113 hoch
Zentralband	schwach					96 stark
Strichplatzierung vorne	außen					101 innen
Strichplatzierung hinten	außen					107 innen
Vordereuteraufhängung	lose					119 fest
Euterbalance	hinten tief					126 vorne tief
Eutertiefe	tief					119 hoch
Strichlänge	kurz					93 lang

10.833567



# Huntsville



RZG  
143

RZ€  
1450

Züchter: Jürgen Seebörger, Oberndorf  
Besitzer: SYNETICS

\*28.01.2022

pp | ET | B-Kn A2/A2 | K-Kn AB | aAa 432

- + EXTERIEURVERERBER
- + LEICHTKALBIGKEITSBULLE
- + GEN-I-BEQ SHOTTLE BOMBI EX-94-FAMILIE

Hunting v. Honda Bergblick  
100 Tage 3129 4.57 143 3.45 108

Freemax v. Imax Bergziege  
02/86-86-85-86/86  
4/3 LA 11332 3.80 431 3.51 398  
HL 2 13170 3.65 481 3.42 450

Gymnast v. Doorsopen Berty  
03/88-86-86-86/86  
v. PowerballP

**RZM 132**  
Milch kg +1300  
Fett % -0,10  
Fett kg +40  
Eiweiß % +0,02  
Eiweiß kg +47

**RZE 142**  
Milchtyp 118  
Körper 116  
Fundament 123  
Euter 128

**RZGesund 113**  
RZEuterfit 105  
RZKlaue 109  
RZRepro 110  
RZMetabol 101  
RZKälberfit 95  
DDcontrol 110

**RZN 110**  
**RZS 108**  
**RZD 93**  
**RZR 103**  
**RZKd 110**  
**KVd 111**  
**RZKm 108**  
**RZPersistenz 112**  
RZRobot -

Linearprofil		88	100	112	124	
Größe	klein					117 groß
Rippenstruktur	flach					107 gewölbt
Körpertiefe	wenig					109 viel
Stärke	schwach					104 stark
Beckenneigung	ansteigend					97 abfallend
Beckenbreite	schmal					120 breit
Hinterbeinwinkelung	steil					93 gewinkelt
Klauenwinkel	flach					109 steil
Sprunggelenk	gefüllt					110 trocken
Hinterbeinstellung	nach außen					116 parallel
Vorderbeinstellung	nach außen					99 parallel
Bewegung	schlecht					118 gut
Hintereuterhöhe	tief					133 hoch
Zentralband	schwach					112 stark
Strichplatzierung vorne	außen					123 innen
Strichplatzierung hinten	außen					111 innen
Vordereuteraufhängung	lose					120 fest
Euterbalance	hinten tief					127 vorne tief
Eutertiefe	tief					115 hoch
Strichlänge	kurz					97 lang

RZÖko 122

Foto: Wolfhard Schulze

10.574376



# Sim PP RDC



RZG  
143

RZ€  
1901

Züchter: Lutz Rensing, Ahaus  
Besitzer: Phönix

\*27.04.2022

PP | RDC | ET | B-Kn A2/A2 | K-Kn BB | aAa 234165

- + HORNLOSBULE
- + LAUFSTALLKUH
- + RENSING APOLL P WILMA EX-90-FAMILIE

Sinan PP v. Simon P Dora  
01/83-82-86-86/85  
200 Tage 6172 5.27 325 3.74 231

Solitaire P v. Salvatore Dagmar  
03/86-87-89-88/88  
3/3 LA 9179 4.78 439 3.74 343  
HL 3 10397 4.68 487 3.78 393

Born P RDC v. Battlecry Wilma  
05/87-92-90-90/90  
v. Apoll P

**RZM 139**  
Milch kg +1315  
Fett % +0,19  
Fett kg +75  
Eiweiß % -0,02  
Eiweiß kg +43

**RZE 118**  
Milchtyp 115  
Körper 103  
Fundament 111  
Euter 110

**RZGesund 115**  
RZEuterfit 103  
RZKlaue 109  
RZRepro 107  
RZMetabol 110  
RZKälberfit 104  
DDcontrol 110

**RZN 117**  
**RZS 106**  
**RZD 109**  
**RZR 101**  
**RZKd 106**  
**KVd 109**  
**RZKm 102**  
**RZPersistenz 115**  
RZRobot -

Linearprofil		88	100	112	124	
Größe	klein					104 groß
Rippenstruktur	flach					105 gewölbt
Körpertiefe	wenig					105 viel
Stärke	schwach					91 stark
Beckenneigung	ansteigend					109 abfallend
Beckenbreite	schmal					106 breit
Hinterbeinwinkelung	steil					108 gewinkelt
Klauenwinkel	flach					97 steil
Sprunggelenk	gefüllt					115 trocken
Hinterbeinstellung	nach außen					104 parallel
Vorderbeinstellung	nach außen					100 parallel
Bewegung	schlecht					107 gut
Hintereuterhöhe	tief					116 hoch
Zentralband	schwach					107 stark
Strichplatzierung vorne	außen					100 innen
Strichplatzierung hinten	außen					102 innen
Vordereuteraufhängung	lose					107 fest
Euterbalance	hinten tief					121 vorne tief
Eutertiefe	tief					105 hoch
Strichlänge	kurz					92 lang

RZÖko 129

Foto: Alex Arkinck

DW

10.833526

# Ska PP RDC



RZG  
143

RZ€  
1864

Züchter: Hans-Peter Detjen, Wohnste  
Besitzer: SYNETICS

\*24.07.2021

PP\* | RDC | ET | β-Kn A1/A2 | K-Kn BB | aAa 432

+ HORNLOSBULLE

+ TÖCHTERFRUCHTBARKEIT

+ BOOKEM PEGGY VG-87-FAMILIE

Star P RDC v. Solitair P

DW Mar Pippi

01/85-84-84-85/85\*

2/1 LA 10861 4.14 450 3.82 415

Match P v. Mission P

Pippa Red

02/83-81-80-84/82

3/2 LA 11330 2.97 337 3.40 385

HL 2 11514 3.05 351 3.36 387

Lucky-PP v. Jax P

Eke HO Petti

01/83-85-83-84/84\*

v. Apoll P

RZM 143

Milch kg +1464  
Fett % +0,03  
Fett kg +62  
Eiweiß % +0,07  
Eiweiß kg +58

RZE 111

Milchtyp 105  
Körper 103  
Fundament 100  
Euter 113

RZGesund 114

RZEuterfit 111  
RZKlaue 102  
RZRepro 107  
RZMetabol 105  
RZKälberfit 94  
DDcontrol 100

RZN 110

RZS 118  
RZD 92  
RZR 114  
RZKd 109  
KVd 111  
RZKm 104  
RZPersistenz 119  
RZRobot -

RZÖko 128

Linearprofil		88	100	112	124	
Größe	klein					103 groß
Rippenstruktur	flach					105 gewölbt
Körpertiefe	wenig					95 viel
Stärke	schwach					103 stark
Beckenneigung	ansteigend					103 abfallend
Beckenbreite	schmal					104 breit
Hinterbeinwinkelung	steil					90 gewinkelt
Klauenwinkel	flach					114 steil
Sprungelenk	gefüllt					89 trocken
Hinterbeinstellung	nach außen					102 parallel
Vorderbeinstellung	nach außen					96 parallel
Bewegung	schlecht					98 gut
Hintereuterhöhe	tief					115 hoch
Zentralband	schwach					101 stark
Strichplatzierung vorne	außen					92 innen
Strichplatzierung hinten	außen					102 innen
Vordereuteraufhängung	lose					111 fest
Euterbalance	hinten tief					114 vorne tief
Eutertiefe	tief					111 hoch
Strichlänge	kurz					98 lang

DW

10.833586

# Freeway PP



RZG  
142

RZ€  
1666

Züchter: Hans-Peter Detjen, Wohnste  
Besitzer: SYNETICS

\*11.05.2022

PP\* | ET | β-Kn A1/A2 | K-Kn BE | aAa 435



+ HORNLOSBULLE

+ INHALTSSTOFFE

+ ZT BALISTO ELAINE VG-86-FAMILIE

Freewood P v. Freemax

HWH Ella

01/85-85-84-86/85\*

1/1 LA 11527 4.07 469 3.86 445

Solitair P v. Salvatore

ZT Elena

02/87-85-87-87/87

2/2 LA 13115 3.32 435 3.35 440

HL 2 13800 3.50 483 3.30 455

Polo P RDC v. Powerball-P

ZT Elaine

02/85-87-84-88/86

v. Balisto

RZM 134

Milch kg +554  
Fett % +0,45  
Fett kg +71  
Eiweiß % +0,15  
Eiweiß kg +36

RZE 125

Milchtyp 112  
Körper 102  
Fundament 106  
Euter 126

RZGesund 117

RZEuterfit 108  
RZKlaue 112  
RZRepro 107  
RZMetabol 105  
RZKälberfit 101  
DDcontrol 113

RZN 114

RZS 113  
RZD 100  
RZR 105  
RZKd 103  
KVd 105  
RZKm 92  
RZPersistenz 113  
RZRobot 111

RZÖko 128

Linearprofil		88	100	112	124	
Größe	klein					109 groß
Rippenstruktur	flach					106 gewölbt
Körpertiefe	wenig					105 viel
Stärke	schwach					97 stark
Beckenneigung	ansteigend					100 abfallend
Beckenbreite	schmal					97 breit
Hinterbeinwinkelung	steil					95 gewinkelt
Klauenwinkel	flach					114 steil
Sprungelenk	gefüllt					98 trocken
Hinterbeinstellung	nach außen					100 parallel
Vorderbeinstellung	nach außen					102 parallel
Bewegung	schlecht					103 gut
Hintereuterhöhe	tief					125 hoch
Zentralband	schwach					100 stark
Strichplatzierung vorne	außen					104 innen
Strichplatzierung hinten	außen					100 innen
Vordereuteraufhängung	lose					122 fest
Euterbalance	hinten tief					134 vorne tief
Eutertiefe	tief					122 hoch
Strichlänge	kurz					94 lang

10.833456



# Freewood P



RZG  
142

RZ€  
1750

Züchter: Jan-Gerd Eiting, Wiefelstede  
Besitzer: SYNETICS

\*25.03.2020

Pp\* | β-Kn A1/A2 | K-Kn BE | aAa 423

+ INHALTSSTOFFE

+ LAUFSTALLKUH

+ AHA CARLA EX-95-FAMILIE

Freemax v. Imax  
Corina  
02/85-87-86-86/86  
4/3 LA 11894 4.36 519 3.49 415  
HL 2 12688 4.23 537 3.44 437

Selfie v. Supershot  
Colorado  
05/87-88-84-86/86  
5/4 LA 12047 4.49 541 3.62 436  
HL 3 14662 4.50 660 3.45 506

Zumba P v. Earnhardt P  
Js California  
03/87-86-88-86/87  
v. Picanto

<b>RZM</b>	<b>142</b>
Milch kg	+ 995
Fett %	+ 0,37
Fett kg	+ 81
Eiweiß %	+ 0,12
Eiweiß kg	+ 48

<b>RZE</b>	<b>121</b>
Milchtyp	113
Körper	105
Fundament	105
Euter	119

<b>RZGesund</b>	<b>112</b>
RZEuterfit	99
RZKlaue	113
RZRepro	112
RZMetabol	106
RZKälberfit	104
DDcontrol	126
<b>RZÖko</b>	<b>124</b>

<b>RZN</b>	<b>107</b>
RZS	101
RZD	111
RZR	108
RZKd	102
KVd	99
RZKm	102
RZPersistenz	108
RZRobot	-

Linearprofil		88	100	112	124	
Größe	klein				110	groß
Rippenstruktur	flach				109	gewölbt
Körpertiefe	wenig				106	viel
Stärke	schwach				102	stark
Beckenneigung	ansteigend				94	abfallend
Beckenbreite	schmal				95	breit
Hinterbeinwinkelung	steil				103	gewinkelt
Klauenwinkel	flach				100	steil
Sprunggelenk	gefüllt				101	trocken
Hinterbeinstellung	nach außen				103	parallel
Vorderbeinstellung	nach außen				102	parallel
Bewegung	schlecht				105	gut
Hintereuterhöhe	tief				111	hoch
Zentralband	schwach				103	stark
Strichplatzierung vorne	außen				107	innen
Strichplatzierung hinten	außen				108	innen
Vordereuteraufhängung	lose				118	fest
Euterbalance	hinten tief				123	vorne tief
Eutertiefe	tief				120	hoch
Strichlänge	kurz				94	lang

# Reflex P



RZG  
142

RZ€  
1663

Züchter: GAEC de la Divatte, Orée-d'Anjou, Frankreich  
Besitzer: SYNETICS

10.500759



+ LAUFSTALLKUH

+ NUTZUNGSDAUER

+ TABASCO MOLLY GP-84-FAMILIE

\*11.05.2020

Pp | ET | β-Kn A1/A2 | K-Kn BE | aAa 423156

Nacash v. Superhero  
Octopusy

Adagio v. Powerball P  
Molly  
(2) GP-84  
2/2 LA 7966 4.29 342 3.39 270  
HL 2 9058 4.32 391 3.46 313

Tabasco v. Jacey  
July  
v. Mogul

<b>RZM</b>	<b>128</b>
Milch kg	+ 829
Fett %	+ 0,14
Fett kg	+ 49
Eiweiß %	+ 0,04
Eiweiß kg	+ 33

<b>RZE</b>	<b>124</b>
Milchtyp	104
Körper	103
Fundament	120
Euter	117

<b>RZGesund</b>	<b>120</b>
RZEuterfit	106
RZKlaue	110
RZRepro	112
RZMetabol	111
RZKälberfit	105
DDcontrol	114
<b>RZÖko</b>	<b>130</b>

<b>RZN</b>	<b>117</b>
RZS	106
RZD	106
RZR	107
RZKd	104
KVd	105
RZKm	109
RZPersistenz	107
RZRobot	121

Linearprofil		88	100	112	124	
Größe	klein				98	groß
Rippenstruktur	flach				105	gewölbt
Körpertiefe	wenig				98	viel
Stärke	schwach				99	stark
Beckenneigung	ansteigend				107	abfallend
Beckenbreite	schmal				105	breit
Hinterbeinwinkelung	steil				99	gewinkelt
Klauenwinkel	flach				100	steil
Sprunggelenk	gefüllt				108	trocken
Hinterbeinstellung	nach außen				114	parallel
Vorderbeinstellung	nach außen				92	parallel
Bewegung	schlecht				117	gut
Hintereuterhöhe	tief				118	hoch
Zentralband	schwach				99	stark
Strichplatzierung vorne	außen				95	innen
Strichplatzierung hinten	außen				99	innen
Vordereuteraufhängung	lose				116	fest
Euterbalance	hinten tief				111	vorne tief
Eutertiefe	tief				112	hoch
Strichlänge	kurz				107	lang

SHA

10.833461

# Cateye



RZG  
141

RZ€  
1745

Züchter: Agrar GmbH Auligk, Groitzsch  
Besitzer: SYNETICS

\*01.06.2020

pp | ET | B-Kn A1/A2 | K-Kn AA | aAa 435

+ LAUFSTALLKUH

+ LEISTUNGSVERERBER

+ BELLTONE GALE EX-90-FAMILIE

Copyright v. Imax  
SHA Grumeti  
02/89-89-86-85/87  
2/2 LA 12473 4.04 504 3.46 432  
HL 2 12826 4.11 527 3.46 444

Rubicon v. Mogul  
SHA Gerenuk  
04/92-90-90-91/91  
6/5 LA 12098 4.22 511 3.60 435  
HL 4 14660 3.97 582 3.62 530

Balisto v. Bookem  
WEH Georgina  
03/87-89-88-85/87  
v. Numero Uno

RZM 147

Milch kg +2048  
Fett % -0,05  
Fett kg +75  
Eiweiß % -0,08  
Eiweiß kg +60

RZGesund 103

RZEuterfit 96  
RZKlaue 102  
RZRepro 106  
RZMetabol 104  
RZKälberfit 84  
DDcontrol 104

RZÖko 123

RZE 120

Milchtyp 116  
Körper 116  
Fundament 111  
Euter 106

RZN 108

RZS 97  
RZD 103  
RZR 105  
RZKd 105  
KVd 110  
RZKm 114  
RZPersistenz 119  
RZRobot -

Linearprofil		88	100	112	124	
Größe	klein					107 groß
Rippenstruktur	flach					108 gewölbt
Körpertiefe	wenig					111 viel
Stärke	schwach					105 stark
Beckenneigung	ansteigend					100 abfallend
Beckenbreite	schmal					111 breit
Hinterbeinwinkelung	steil					88 gewinkelt
Klauenwinkel	flach					111 steil
Sprunggelenk	gefüllt					101 trocken
Hinterbeinstellung	nach außen					108 parallel
Vorderbeinstellung	nach außen					104 parallel
Bewegung	schlecht					109 gut
Hintereuterhöhe	tief					115 hoch
Zentralband	schwach					102 stark
Strichplatzierung vorne	außen					105 innen
Strichplatzierung hinten	außen					112 innen
Vordereuteraufhängung	lose					104 fest
Euterbalance	hinten tief					128 vorne tief
Eutertiefe	tief					95 hoch
Strichlänge	kurz					102 lang

# Sherlock



RZG  
141

RZ€  
1551

Züchter: GAEC Elevage Louxor, Merdrignac, Frankreich  
Besitzer: SYNETICS

10.772661



\*05.06.2021

pp | ET | B-Kn A2/A3 | K-Kn AB | aAa -

+ INHALTSSTOFFE

+ TÖCHTERFRUCHTBARKEIT

+ JAMES BOND MERCEDES  
VG-88-FAMILIE

Pepsi v. Hotspot P  
Orge  
(1) VG-86  
1/1 LA 7971 3.59 286 3.37 269

Alaska-Red v. Pat-Red  
Mercedes  
(2) VG-88  
2/2 LA 10873 3.92 426 3.56 387  
HL 2 11998 3.98 477 3.57 428

James Bond v. Jacey  
Josephin88  
v. Isy

RZM 135

Milch kg +816  
Fett % +0,20  
Fett kg +54  
Eiweiß % +0,15  
Eiweiß kg +45

RZGesund 114

RZEuterfit 110  
RZKlaue 102  
RZRepro 104  
RZMetabol 109  
RZKälberfit 100  
DDcontrol 101

RZÖko 124

RZE 129

Milchtyp 116  
Körper 112  
Fundament 110  
Euter 121

RZN 107

RZS 113  
RZD 105  
RZR 114  
RZKd 99  
KVd 97  
RZKm 107  
RZPersistenz 104  
RZRobot 115

Linearprofil		88	100	112	124	
Größe	klein					117 groß
Rippenstruktur	flach					107 gewölbt
Körpertiefe	wenig					110 viel
Stärke	schwach					108 stark
Beckenneigung	ansteigend					103 abfallend
Beckenbreite	schmal					108 breit
Hinterbeinwinkelung	steil					95 gewinkelt
Klauenwinkel	flach					98 steil
Sprunggelenk	gefüllt					98 trocken
Hinterbeinstellung	nach außen					115 parallel
Vorderbeinstellung	nach außen					112 parallel
Bewegung	schlecht					110 gut
Hintereuterhöhe	tief					116 hoch
Zentralband	schwach					103 stark
Strichplatzierung vorne	außen					102 innen
Strichplatzierung hinten	außen					106 innen
Vordereuteraufhängung	lose					118 fest
Euterbalance	hinten tief					116 vorne tief
Eutertiefe	tief					119 hoch
Strichlänge	kurz					103 lang

10.833495

# Rastor P



RZG  
140

RZ€  
1330

Züchter: Kristian Schmidt, Geestland  
Besitzer: SYNETICS

\*20.01.2021

Pp\* | ET | B-Kn A1/A2 | K-Kn AB | aAa 321

+ NUTZUNGSDAUER

+ EXTERIEURVERERBER

+ SULLY SHOTTLE MAY EX-91-FAMILIE

Radar v. Imax  
Miley  
01/85-84-84-85/85\*

2/1 LA 8305 4.31 358 3.76 312

My Dream P v. Mission P  
Muriel

03/89-89-86-89/88  
4/3 LA 11439 3.73 427 3.30 378  
HL 3 12343 3.76 464 3.26 402

Kerrigan v. Kingboy  
DE-SU Montross 3997  
(2) EX-90  
v. Montross

Foto: Wolfhard Schulze

<b>RZM</b>	<b>126</b>
Milch kg	+ 716
Fett %	+ 0,08
Fett kg	+ 37
Eiweiß %	+ 0,10
Eiweiß kg	+ 35

<b>RZE</b>	<b>134</b>
Milchtyp	110
Körper	115
Fundament	105
Euter	134

<b>RZGesund</b>	<b>120</b>
RZEuterfit	111
RZKlaue	106
RZRepro	109
RZMetabol	111
RZKälberfit	94
DDcontrol	106

<b>RZN</b>	<b>112</b>
<b>RZS</b>	<b>113</b>
<b>RZD</b>	<b>101</b>
<b>RZR</b>	<b>102</b>
<b>RZKd</b>	<b>94</b>
<b>KVd</b>	<b>92</b>
<b>RZKm</b>	<b>109</b>
<b>RZPersistenz</b>	<b>111</b>
<b>RZRobot</b>	-

Linearprofil		88	100	112	124	
Größe	klein				108	groß
Rippenstruktur	flach				106	gewölbt
Körpertiefe	wenig				106	viel
Stärke	schwach				110	stark
Beckenneigung	ansteigend				92	abfallend
Beckenbreite	schmal				116	breit
Hinterbeinwinkelung	steil				108	gewinkelt
Klauenwinkel	flach				94	steil
Sprunggelenk	gefüllt				105	trocken
Hinterbeinstellung	nach außen				105	parallel
Vorderbeinstellung	nach außen				114	parallel
Bewegung	schlecht				105	gut
Hintereuterhöhe	tief				126	hoch
Zentralband	schwach				106	stark
Strichplatzierung vorne	außen				119	innen
Strichplatzierung hinten	außen				108	innen
Vordereuteraufhängung	lose				130	fest
Euterbalance	hinten tief				137	vorne tief
Eutertiefe	tief				127	hoch
Strichlänge	kurz				107	lang

AZF

10.575313

# Brise PP



RZG  
139

RZ€  
1467

Züchter: Agrozuchtfarm Breitenau e.G., Breitenau  
Besitzer: Phönix

\*08.09.2021

PP\* | ET | B-Kn A1/A2 | K-Kn BB | aAa 321456



+ HORNLOSBULE

+ TÖCHTERFRUCHTBARKEIT

+ REGANCREST DURHAM BARBIE EX-92-FAMILIE

Brandung P v. Bali  
AZF Choi  
01/83-84-80-83/82\*

1/1 LA 10334 4.67 483 3.77 390

Hotspot P v. Superhero  
MUH Chloe

01/85-84-85-85/85  
2/1 LA 10270 4.44 456 4.07 418

Adagio v. Powerball P  
MUH Chanel  
01/86-85-86-86/86  
v. Commander

Foto: Alex Arkink

<b>RZM</b>	<b>129</b>
Milch kg	+ 723
Fett %	+ 0,09
Fett kg	+ 38
Eiweiß %	+ 0,15
Eiweiß kg	+ 41

<b>RZE</b>	<b>125</b>
Milchtyp	110
Körper	111
Fundament	114
Euter	116

<b>RZGesund</b>	<b>116</b>
RZEuterfit	110
RZKlaue	109
RZRepro	107
RZMetabol	102
RZKälberfit	97
DDcontrol	110

<b>RZN</b>	<b>110</b>
<b>RZS</b>	<b>112</b>
<b>RZD</b>	<b>97</b>
<b>RZR</b>	<b>114</b>
<b>RZKd</b>	<b>106</b>
<b>KVd</b>	<b>108</b>
<b>RZKm</b>	<b>108</b>
<b>RZPersistenz</b>	<b>92</b>
<b>RZRobot</b>	<b>113</b>

Linearprofil		88	100	112	124	
Größe	klein				108	groß
Rippenstruktur	flach				107	gewölbt
Körpertiefe	wenig				105	viel
Stärke	schwach				108	stark
Beckenneigung	ansteigend				107	abfallend
Beckenbreite	schmal				108	breit
Hinterbeinwinkelung	steil				88	gewinkelt
Klauenwinkel	flach				107	steil
Sprunggelenk	gefüllt				111	trocken
Hinterbeinstellung	nach außen				105	parallel
Vorderbeinstellung	nach außen				98	parallel
Bewegung	schlecht				108	gut
Hintereuterhöhe	tief				115	hoch
Zentralband	schwach				112	stark
Strichplatzierung vorne	außen				96	innen
Strichplatzierung hinten	außen				104	innen
Vordereuteraufhängung	lose				112	fest
Euterbalance	hinten tief				113	vorne tief
Eutertiefe	tief				109	hoch
Strichlänge	kurz				104	lang

RHO

10.833476

# Copyland



RZG  
139

RZ€  
1573

Züchter: Hans-Jürgen & Karin Regus GbR, Dachsbach  
Besitzer: SYNETICS

\*05.08.2020

pp | ET | B-Kn A1/A2 | K-Kn AB | aAa 324



+ LEICHTKALBIGKEITSBULLE

+ LAUFSTALLKUH

+ OLMAR LYNCH BABY BUMBLE  
EX-93-FAMILIE

Copyright v. Imax  
RHO Bailey  
01/87-85-85-86/86

1/1 LA 12258 3.74 459 3.47 425

Gymnast v. Doorsopen  
RHO Bounty  
03/86-84-87-87/86

4/3 LA 11162 4.28 478 3.49 390  
HL 2 12090 4.40 532 3.56 431

Missouri v. Day  
Bubble  
04/88-87-86-88/87

v. Shotgun

RZM 142

Milch kg +1244  
Fett % +0.20  
Fett kg +73  
Eiweiß % +0.07  
Eiweiß kg +51

RZGesund 105

RZEuterfit 100  
RZKlaue 107  
RZRepro 105  
RZMetabol 100  
RZKälberfit 92  
DDcontrol 116

RZÖko 119

RZE 125

Milchtyp 118  
Körper 106  
Fundament 114  
Euter 115

RZN 104

RZS 111  
RZD 104  
RZR 106  
RZKd 107  
KVd 113  
RZKm 111  
RZPersistenz 111  
RZRobot 116

Linearprofil		88	100	112	124	
Größe	klein				106	groß
Rippenstruktur	flach				105	gewölbt
Körpertiefe	wenig				102	viel
Stärke	schwach				95	stark
Beckenneigung	ansteigend				105	abfallend
Beckenbreite	schmal				108	breit
Hinterbeinwinkelung	steil				96	gewinkelt
Klauenwinkel	flach				99	steil
Sprunggelenk	gefüllt				106	trocken
Hinterbeinstellung	nach außen				111	parallel
Vorderbeinstellung	nach außen				102	parallel
Bewegung	schlecht				113	gut
Hintereuterhöhe	tief				124	hoch
Zentralband	schwach				118	stark
Strichplatzierung vorne	außen				98	innen
Strichplatzierung hinten	außen				102	innen
Vordereuteraufhängung	lose				104	fest
Euterbalance	hinten tief				138	vorne tief
Eutertiefe	tief				105	hoch
Strichlänge	kurz				103	lang

SYN

10.833551

# Fraser PP



RZG  
138

RZ€  
1635

Züchter: SYNETICS Germany GmbH, Verden  
Besitzer: SYNETICS

\*24.01.2022

PP\* | ET | B-Kn A2/A2 | K-Kn BB | aAa 243



+ HORNLOSBULE

+ MELKBARKEIT

+ KNO SHOTTLE ESPANIA  
EX-91-FAMILIE

Freewood P v. Freemax  
KNO Estella

Ranger v. DG Charley  
KNO Estrayo

3/2 LA 10368 3.60 373 3.67 381  
HL 2 12945 3.36 435 3.54 458

Yoyo v. Tailor  
KNO Estrada

01/83-85-83-85/84  
v. PowerballIP

RZM 140

Milch kg +991  
Fett % +0.29  
Fett kg +72  
Eiweiß % +0.11  
Eiweiß kg +46

RZGesund 112

RZEuterfit 104  
RZKlaue 110  
RZRepro 108  
RZMetabol 102  
RZKälberfit 102  
DDcontrol 117

RZÖko 124

RZE 114

Milchtyp 109  
Körper 100  
Fundament 97  
Euter 118

RZN 109

RZS 98  
RZD 122  
RZR 100  
RZKd 102  
KVd 100  
RZKm 100  
RZPersistenz 111  
RZRobot -

Linearprofil		88	100	112	124	
Größe	klein				112	groß
Rippenstruktur	flach				106	gewölbt
Körpertiefe	wenig				103	viel
Stärke	schwach				99	stark
Beckenneigung	ansteigend				90	abfallend
Beckenbreite	schmal				97	breit
Hinterbeinwinkelung	steil				95	gewinkelt
Klauenwinkel	flach				98	steil
Sprunggelenk	gefüllt				96	trocken
Hinterbeinstellung	nach außen				95	parallel
Vorderbeinstellung	nach außen				90	parallel
Bewegung	schlecht				100	gut
Hintereuterhöhe	tief				109	hoch
Zentralband	schwach				108	stark
Strichplatzierung vorne	außen				101	innen
Strichplatzierung hinten	außen				112	innen
Vordereuteraufhängung	lose				119	fest
Euterbalance	hinten tief				112	vorne tief
Eutertiefe	tief				122	hoch
Strichlänge	kurz				91	lang

RHO

10.833558



# Sallos PP



RZG  
138

RZ€  
1475

Züchter: Zuchtbetrieb Regus GbR, Dachsbach  
Besitzer: SYNETICS

\*20.12.2021

PP\* | ET | β-Kn A1/A2 | K-Kn AB | aAa 342

+ HORNLOSBULLE

+ LAUFSTALLKUH

+ SHB MRSPOLL VG-86-FAMILIE

Star P RDC v. Solitair P  
RHO Blueberry

100 Tage 3185 3.99 127 3.08 98

Simon P v. Semino  
RHO Bailey

01/87-85-85-86/86  
1/1 LA 12258 3.74 459 3.47 425

Gymnast v. Doorsopen  
RHO Bounty

03/86-84-87-87/86  
v. Missouri

RZM 132

Milch kg +1204  
Fett % -0,05  
Fett kg +42  
Eiweiß % +0,04  
Eiweiß kg +46

RZE 119

Milchtyp 100  
Körper 108  
Fundament 112  
Euter 114

RZGesund 112

RZEuterfit 107  
RZKlaue 106  
RZRepro 103  
RZMetabol 106  
RZKälberfit 96  
DDcontrol 112

RZN 111

RZS 116  
RZD 101  
RZR 102  
RZKd 111  
KVd 115  
RZKm 109  
RZPersistenz 110  
RZRobot 121

Linearprofil		88	100	112	124	
Größe	klein					101 groß
Rippenstruktur	flach					103 gewölbt
Körpertiefe	wenig					101 viel
Stärke	schwach					108 stark
Beckenneigung	ansteigend					106 abfallend
Beckenbreite	schmal					105 breit
Hinterbeinwinkelung	steil					91 gewinkelt
Klauenwinkel	flach					98 steil
Sprunggelenk	gefüllt					107 trocken
Hinterbeinstellung	nach außen					106 parallel
Vorderbeinstellung	nach außen					106 parallel
Bewegung	schlecht					110 gut
Hintereuterhöhe	tief					118 hoch
Zentralband	schwach					94 stark
Strichplatzierung vorne	außen					104 innen
Strichplatzierung hinten	außen					98 innen
Vordereuteraufhängung	lose					112 fest
Euterbalance	hinten tief					120 vorne tief
Eutertiefe	tief					108 hoch
Strichlänge	kurz					110 lang

RZÖko 125

Foto: Wolffhard Schulze

# Dyson PP



RZG  
137

RZ€  
1404

Züchter: Etmann und MASTERRIND Rinderzucht GbR, Verden  
Besitzer: SYNETICS

10.833510



+ HORNLOSBULLE

+ TÖCHTERFRUCHTBARKEIT

+ DE-SU 7012 EX-92-FAMILIE

\*05.05.2021

PP\* | ET | β-Kn A2/A2 | K-Kn AB | aAa 321

Dynamic P v. Dynamo  
KNS Gina

01/84-82-82-84/83\*  
1/1 LA 11858 3.56 422 3.70 439

Hotspot P v. Superhero  
KNS Glasperlenspiel

02/84-86-85-81/84  
2/2 LA 10801 4.10 443 3.55 383  
HL 2 11833 4.01 475 3.46 410

Mission P v. Missouri  
Georgia

03/86-85-84-82/84  
v. PowerballIP

RZM 130

Milch kg +627  
Fett % +0,16  
Fett kg +42  
Eiweiß % +0,18  
Eiweiß kg +41

RZE 124

Milchtyp 110  
Körper 100  
Fundament 103  
Euter 128

RZGesund 109

RZEuterfit 103  
RZKlaue 111  
RZRepro 104  
RZMetabol 100  
RZKälberfit 99  
DDcontrol 103

RZN 114

RZS 105  
RZD 102  
RZR 111  
RZKd 101  
KVd 100  
RZKm 105  
RZPersistenz 117  
RZRobot -

Linearprofil		88	100	112	124	
Größe	klein					101 groß
Rippenstruktur	flach					105 gewölbt
Körpertiefe	wenig					99 viel
Stärke	schwach					98 stark
Beckenneigung	ansteigend					90 abfallend
Beckenbreite	schmal					104 breit
Hinterbeinwinkelung	steil					94 gewinkelt
Klauenwinkel	flach					103 steil
Sprunggelenk	gefüllt					100 trocken
Hinterbeinstellung	nach außen					101 parallel
Vorderbeinstellung	nach außen					85 parallel
Bewegung	schlecht					102 gut
Hintereuterhöhe	tief					116 hoch
Zentralband	schwach					104 stark
Strichplatzierung vorne	außen					113 innen
Strichplatzierung hinten	außen					112 innen
Vordereuteraufhängung	lose					128 fest
Euterbalance	hinten tief					128 vorne tief
Eutertiefe	tief					126 hoch
Strichlänge	kurz					101 lang

RZÖko 123

Foto: Wolffhard Schulze



# Raddison

10.833493



RZG  
137

RZ€  
1561

Züchter: Aurora Ridge Dairy LLC, Aurora, NY, USA  
Besitzer: SYNETICS

\*10.12.2020  
pp | ET | B-Kn A1/A2 | K-Kn AA | aAa 345

+ NUTZUNGSDAUER

+ KÄLBERFITNESS

+ AURORA BEACON T1964  
VG-86-FAMILIE

Radar v. Imax  
Huey 20846  
(3) VG-85  
2/2 LA 12735 4.41 562 3.50 446  
HL 1 12161 4.92 598 3.63 442

Huey v. Frazzled  
Flag 18508  
(1) GP-80  
2/1 LA 12936 3.94 510 3.44 445

Flagship v. Alta1stClass  
Monterey 15925  
(2) VG-85  
v. Monterey

<b>RZM</b>	<b>132</b>
Milch kg	+ 1060
Fett %	+ 0,08
Fett kg	+ 51
Eiweiß %	+ 0,04
Eiweiß kg	+ 41

<b>RZGesund</b>	<b>110</b>
RZEuterfit	100
RZKlaue	102
RZRepro	107
RZMetabol	111
RZKälberfit	110
DDcontrol	99

<b>RZÖko</b>	<b>127</b>
--------------	------------

<b>RZE</b>	<b>114</b>
Milchtyp	102
Körper	115
Fundament	103
Euter	110

<b>RZN</b>	<b>116</b>
RZS	105
RZD	104
RZR	100
RZKd	101
KVd	101
RZKm	114
RZPersistenz	108
RZRobot	-

Linearprofil		88	100	112	124	
Größe	klein					107 groß
Rippenstruktur	flach					107 gewölbt
Körpertiefe	wenig					105 viel
Stärke	schwach					111 stark
Beckenneigung	ansteigend					93 abfallend
Beckenbreite	schmal					115 breit
Hinterbeinwinkelung	steil					100 gewinkelt
Klauenwinkel	flach					100 steil
Sprunggelenk	gefüllt					101 trocken
Hinterbeinstellung	nach außen					104 parallel
Vorderbeinstellung	nach außen					104 parallel
Bewegung	schlecht					102 gut
Hintereuterhöhe	tief					111 hoch
Zentralband	schwach					110 stark
Strichplatzierung vorne	außen					104 innen
Strichplatzierung hinten	außen					109 innen
Vordereuteraufhängung	lose					105 fest
Euterbalance	hinten tief					105 vorne tief
Eutertiefe	tief					105 hoch
Strichlänge	kurz					98 lang

KAX

# Sancos PP

10.833459



RZG  
137

RZ€  
1614

Züchter: Rinderzucht Kaack GbR, Mözen  
Besitzer: SYNETICS

\*13.04.2020  
PP\* | ET | B-Kn A2/A2 | K-Kn AB | aAa 324



+ HORNLOSBULE

+ NUTZUNGSDAUER

+ GOLDEN-OAKS PERK RAE-RED  
EX-90-FAMILIE

Simon P v. Semino  
KAX Pilar  
01/83-84-86-85/85  
3/2 LA 11263 3.84 432 3.60 405  
HL 2 12597 3.63 457 3.56 448

Supreme v. Cashflow  
KAX Pretty  
03/86-86-88-84/86  
4/4 LA 11871 3.74 444 3.59 426  
HL 4 12069 4.16 502 3.77 455

Milford-P v. Style P  
Pistazie  
04/86-91-87-87/88  
v. Balisto

<b>RZM</b>	<b>129</b>
Milch kg	+ 801
Fett %	+ 0,07
Fett kg	+ 40
Eiweiß %	+ 0,11
Eiweiß kg	+ 40

<b>RZGesund</b>	<b>119</b>
RZEuterfit	112
RZKlaue	107
RZRepro	108
RZMetabol	108
RZKälberfit	103
DDcontrol	105

<b>RZÖko</b>	<b>131</b>
--------------	------------

<b>RZE</b>	<b>105</b>
Milchtyp	103
Körper	97
Fundament	99
Euter	108

<b>RZN</b>	<b>121</b>
RZS	117
RZD	94
RZR	101
RZKd	103
KVd	109
RZKm	107
RZPersistenz	107
RZRobot	113

Linearprofil		88	100	112	124	
Größe	klein					95 groß
Rippenstruktur	flach					103 gewölbt
Körpertiefe	wenig					95 viel
Stärke	schwach					96 stark
Beckenneigung	ansteigend					104 abfallend
Beckenbreite	schmal					98 breit
Hinterbeinwinkelung	steil					92 gewinkelt
Klauenwinkel	flach					105 steil
Sprunggelenk	gefüllt					100 trocken
Hinterbeinstellung	nach außen					94 parallel
Vorderbeinstellung	nach außen					98 parallel
Bewegung	schlecht					97 gut
Hintereuterhöhe	tief					109 hoch
Zentralband	schwach					87 stark
Strichplatzierung vorne	außen					103 innen
Strichplatzierung hinten	außen					91 innen
Vordereuteraufhängung	lose					109 fest
Euterbalance	hinten tief					98 vorne tief
Eutertiefe	tief					106 hoch
Strichlänge	kurz					107 lang

SHA

10.833463



# Davido



RZG  
136

RZ€  
1447

Züchter: Agrar GmbH Auligk, Groitzsch  
Besitzer: SYNETICS

\*22.05.2020

pp | ET | B-Kn A2/A2 | K-Kn AB | aAa 315246

- + LAUFSTALLKUH
- + NUTZUNGSDAUER
- + BELLTONE GALE EX-91-FAMILIE

Dawson v. Duke  
SHA Bongani  
02/85-88-87-85/86

2/1 LA 10867 3.90 424 3.65 397

Benz v. Franchise  
SHA Grumeti  
02/89-89-86-85/87

2/2 LA 12473 4.04 504 3.46 432  
HL 2 12826 4.11 527 3.46 444

Rubicon v. Mogul  
SHA Gerenuk  
04/92-90-90-91/91

v. Balisto

RZM 134

Milch kg +1679  
Fett % -0,13  
Fett kg +52  
Eiweiß % -0,11  
Eiweiß kg +44

RZE 120

Milchtyp 117  
Körper 110  
Fundament 100  
Euter 118

RZGesund 112

RZEuterfit 102  
RZKlaue 108  
RZRepro 107  
RZMetabol 108  
RZKälberfit 90  
DDcontrol 109

RZN 110

RZS 104  
RZD 100  
RZR 100  
RZKd 99  
KVd 106  
RZKm 105  
RZPersistenz 105  
RZRobot 112

Linearprofil		88	100	112	124	
Größe	klein				108	groß
Rippenstruktur	flach				105	gewölbt
Körpertiefe	wenig				108	viel
Stärke	schwach				101	stark
Beckenneigung	ansteigend				104	abfallend
Beckenbreite	schmal				109	breit
Hinterbeinwinkelung	steil				99	gewinkelt
Klauenwinkel	flach				98	steil
Sprungelenk	gefüllt				99	trocken
Hinterbeinstellung	nach außen				101	parallel
Vorderbeinstellung	nach außen				110	parallel
Bewegung	schlecht				101	gut
Hintereuterhöhe	tief				123	hoch
Zentralband	schwach				107	stark
Strichplatzierung vorne	außen				104	innen
Strichplatzierung hinten	außen				106	innen
Vordereuteraufhängung	lose				113	fest
Euterbalance	hinten tief				102	vorne tief
Eutertiefe	tief				103	hoch
Strichlänge	kurz				117	lang

KAX

10.833448



# Silber PP



RZG  
132

RZ€  
1396

Züchter: Rinderzucht Kaack GbR, Mözen  
Besitzer: SYNETICS

\*04.02.2020

PP\* | ET | B-Kn A2/A2 | K-Kn AB | aAa 324

- + HORNLOSBULE
- + INHALTSSTOFFE
- + GOLDEN-OAKS PERK RAE RED EX-90-FAMILIE

Simon P v. Semino  
KAX Passionata  
01/86-88-87-86/87

2/1 LA 11064 4.09 453 3.72 412

Cameron v. Penmanship  
KAX Patsy  
04/87-87-87-85/86

4/4 LA 11405 3.72 424 3.81 434  
HL 4 12819 3.64 467 3.83 491

All In v. Alright  
Pistazie  
04/86-91-87-87/88

v. Balisto

RZM 125

Milch kg +462  
Fett % +0,15  
Fett kg +35  
Eiweiß % +0,17  
Eiweiß kg +34

RZE 105

Milchtyp 100  
Körper 110  
Fundament 97  
Euter 105

RZGesund 118

RZEuterfit 112  
RZKlaue 110  
RZRepro 106  
RZMetabol 104  
RZKälberfit 107  
DDcontrol 112

RZN 114

RZS 117  
RZD 96  
RZR 113  
RZKd 98  
KVd 103  
RZKm 110  
RZPersistenz 106  
RZRobot 109

Linearprofil		88	100	112	124	
Größe	klein				101	groß
Rippenstruktur	flach				108	gewölbt
Körpertiefe	wenig				108	viel
Stärke	schwach				116	stark
Beckenneigung	ansteigend				95	abfallend
Beckenbreite	schmal				97	breit
Hinterbeinwinkelung	steil				101	gewinkelt
Klauenwinkel	flach				106	steil
Sprungelenk	gefüllt				90	trocken
Hinterbeinstellung	nach außen				94	parallel
Vorderbeinstellung	nach außen				110	parallel
Bewegung	schlecht				98	gut
Hintereuterhöhe	tief				99	hoch
Zentralband	schwach				111	stark
Strichplatzierung vorne	außen				95	innen
Strichplatzierung hinten	außen				104	innen
Vordereuteraufhängung	lose				104	fest
Euterbalance	hinten tief				106	vorne tief
Eutertiefe	tief				106	hoch
Strichlänge	kurz				114	lang

10.833590



# Cardano PP



RZG  
129

RZ€  
1042

Züchter: B.O.A. Group, Adrian Haldimann, Burgdorf, Schweiz  
Besitzer: SYNETICS

\*10.09.2021

PP\* | ET | β-Kn A1/A2 | K-Kn AB | aAa 243

+ HORNLOS BULLE

+ EXTERIEURVERERBER

+ REGANCREST-PR BARBIE-ET  
EX-92-FAMILIE

Speedup P v. Hotspot P

Cale SG

(1) GP-84

1/1 LA 8494 3.92 333 3.04 258

Luster v. Zipit-P

Clarissa

(4) EX-91

4/4 LA 13409 4.44 596 3.12 418  
HL 3 14711 4.64 683 3.03 446

AltaSpring v. Mogul

Colita

(3) EX-91

v. Bombero

<b>RZM</b>	<b>114</b>
Milch kg	+ 723
Fett %	+ 0,13
Fett kg	+ 43
Eiweiß %	- 0,15
Eiweiß kg	+ 8

<b>RZE</b>	<b>132</b>
Milchtyp	123
Körper	112
Fundament	104
Euter	128

<b>RZGesund</b>	<b>114</b>
RZEuterfit	108
RZKlaue	105
RZRepro	107
RZMetabol	105
RZKälberfit	104
DDcontrol	104

<b>RZN</b>	<b>110</b>
<b>RZS</b>	<b>111</b>
<b>RZD</b>	<b>102</b>
<b>RZR</b>	<b>110</b>
<b>RZKd</b>	<b>106</b>
<b>KVd</b>	<b>104</b>
<b>RZKm</b>	<b>102</b>
<b>RZPersistenz</b>	<b>112</b>
<b>RZRobot</b>	<b>114</b>

Linearprofil		88	100	112	124	
Größe	klein					122 groß
Rippenstruktur	flach					106 gewölbt
Körpertiefe	wenig					112 viel
Stärke	schwach					99 stark
Beckenneigung	ansteigend					105 abfallend
Beckenbreite	schmal					116 breit
Hinterbeinwinkelung	steil					94 gewinkelt
Klauenwinkel	flach					113 steil
Sprungelenk	gefüllt					97 trocken
Hinterbeinstellung	nach außen					98 parallel
Vorderbeinstellung	nach außen					103 parallel
Bewegung	schlecht					101 gut
Hintereuterhöhe	tief					125 hoch
Zentralband	schwach					106 stark
Strichplatzierung vorne	außen					100 innen
Strichplatzierung hinten	außen					103 innen
Vordereuteraufhängung	lose					122 fest
Euterbalance	hinten tief					111 vorne tief
Eutertiefe	tief					121 hoch
Strichlänge	kurz					104 lang

# Way Maker



RZG  
122

RZ€  
493

Züchter: Riverdown, Jaquemet & Breeze Hill, ON, Kanada  
Besitzer: SYNETICS

10.833543



\*27.09.2021

pp | ET | β-Kn A2/A2 | K-Kn AB | HH5 | aAa 234

+ SCHAUTYPBULLE

+ MELKBARKEIT

+ WESSWOOD-HC RUDY MISSY  
EX-92-FAMILIE

Alleyoop v. Crushabull

Wichita

(3) EX-90

3/2 LA 13148 4.12 542 3.57 469  
HL 2 14454 4.09 591 3.48 503

King Doc v. Kingboy

Wisconsin

(1) VG-86

2/1 LA 11338 4.34 492 3.58 406

Commander v. Mogul

Wisconsin

(2) VG-88

v. Doorman

<b>RZM</b>	<b>118</b>
Milch kg	+ 625
Fett %	+ 0,00
Fett kg	+ 25
Eiweiß %	+ 0,03
Eiweiß kg	+ 24

<b>RZE</b>	<b>144</b>
Milchtyp	134
Körper	109
Fundament	114
Euter	135

<b>RZGesund</b>	<b>97</b>
RZEuterfit	95
RZKlaue	103
RZRepro	99
RZMetabol	100
RZKälberfit	91
DDcontrol	108

<b>RZN</b>	<b>101</b>
<b>RZS</b>	<b>96</b>
<b>RZD</b>	<b>105</b>
<b>RZR</b>	<b>99</b>
<b>RZKd</b>	<b>95</b>
<b>KVd</b>	<b>98</b>
<b>RZKm</b>	<b>105</b>
<b>RZPersistenz</b>	<b>106</b>
<b>RZRobot</b>	-

Linearprofil		88	100	112	124	
Größe	klein					128 groß
Rippenstruktur	flach					109 gewölbt
Körpertiefe	wenig					119 viel
Stärke	schwach					96 stark
Beckenneigung	ansteigend					90 abfallend
Beckenbreite	schmal					118 breit
Hinterbeinwinkelung	steil					105 gewinkelt
Klauenwinkel	flach					112 steil
Sprungelenk	gefüllt					101 trocken
Hinterbeinstellung	nach außen					108 parallel
Vorderbeinstellung	nach außen					99 parallel
Bewegung	schlecht					113 gut
Hintereuterhöhe	tief					136 hoch
Zentralband	schwach					116 stark
Strichplatzierung vorne	außen					122 innen
Strichplatzierung hinten	außen					117 innen
Vordereuteraufhängung	lose					126 fest
Euterbalance	hinten tief					110 vorne tief
Eutertiefe	tief					122 hoch
Strichlänge	kurz					103 lang

10.833541



# Feit Red P

\*18.11.2021

Züchter: Johann u. Petra Behrens GbR, Klein Meckelsen  
Besitzer: SYNETICS

Pp\* | ET | B-Kn A2/A2 | K-Kn AB | aAa 234



M: HWH Ella VG-85



UGM: ZT Elaine VG-86



RZG  
**156**

RZ€  
**2086**

Wolfhard Schulze

+ ZT BALISTO ELAINE VG-86-FAMILIE

+ EXTERIEURVERERBER

+ TOP-RZG-ZUCHTWERT

[ Freestyle v. Gywer RDC

HWH Ella  
01/85-85-84-86/85\*  
1/1 LA 11527 4.07 469 3.86 445

[ Solitair P v. Salvatore

ZT Elena  
02/87-85-87-87/87  
2/2 LA 13115 3.32 435 3.35 440  
HL 2 13800 3.50 483 3.30 455

[ Polo P RDC v. PowerballP

ZT Elaine  
02/85-87-84-88/86  
v. Balisto

<b>RZM</b>	<b>129</b>	<b>RZE</b>	<b>142</b>
Milch kg	+ 1096	Milchtyp	109
Fett %	+ 0,09	Körper	103
Fett kg	+ 54	Fundament	122
Eiweiß %	- 0,05	Euter	139
Eiweiß kg	+ 33		
<b>RZGesund</b>	<b>124</b>	<b>RZN</b>	<b>128</b>
RZEuterfit	112	<b>RZS</b>	<b>122</b>
RZKlaue	114	<b>RZD</b>	<b>102</b>
RZRepro	111	<b>RZR</b>	<b>111</b>
RZMetabol	109	<b>RZKd</b>	<b>112</b>
RZKälberfit	109	<b>KVd</b>	<b>116</b>
<b>DDcontrol</b>	<b>106</b>	<b>RZKm</b>	<b>103</b>
		<b>RZPersistenz</b>	<b>115</b>
<b>RZöko</b>	<b>139</b>	<b>RZRobot</b>	<b>123</b>

Linearprofil		88	100	112	124	
Größe	klein				105	groß
Rippenstruktur	flach				101	gewölbt
Körpertiefe	wenig				101	viel
Stärke	schwach				99	stark
Beckenneigung	ansteigend				92	abfallend
Beckenbreite	schmal				104	breit
Hinterbeinwinkelung	steil				95	gewinkelt
Klauenwinkel	flach				112	steil
Sprunggelenk	gefüllt				107	trocken
Hinterbeinstellung	nach außen				117	parallel
Vorderbeinstellung	nach außen				110	parallel
Bewegung	schlecht				115	gut
Hintereuterhöhe	tief				129	hoch
Zentralband	schwach				109	stark
Strichplatzierung vorne	außen				117	innen
Strichplatzierung hinten	außen				103	innen
Vordereuteraufhängung	lose				135	fest
Euterbalance	hinten tief				125	vorne tief
Eutertiefe	tief				133	hoch
Strichlänge	kurz				94	lang

WEH

10.833594



# Rooney Red

Züchter: Jürgen Hintze, Trebel  
Besitzer: SYNETICS

\*15.07.2022

pp | β-Kn A2/A2 | K-Kn AB | aAa 351



M: WEH Judith GP-84



4.M: WEH Jolana VG-85



**RZG**  
**155**

**RZ€**  
**2456**

+ WEH AIRLINER JANIN EX-90-FAMILIE

+ LEISTUNGSVERERBER

+ NUTZUNGSDAUER

[ Ranger Red v. Rubels Red  
WEH Judith

01/84-81-85-85/84*					
2/2 LA	11529	3.70	427	3.71	428
HL 2	12085	3.62	437	3.78	457

[ Gywer RDC v. Gymnast  
WEH Jacky

01/85-85-83-84/84*					
2/2 LA	11237	4.18	470	3.74	420
HL 1	11141	4.28	477	3.84	428

[ Kerrigan v. Kingboy  
WEH Jalena

01/84-86-85-85/85*					
v. PowerballP					

**RZM**      **143**

Milch kg	+ 1548
Fett %	+ 0,14
Fett kg	+ 78
Eiweiß %	- 0,02
Eiweiß kg	+ 51

**RZE**      **120**

Milchtyp	119
Körper	102
Fundament	102
Euter	118

**RZGesund**      **119**

RZEuterfit	108
RZKlaue	108
RZRepro	109
RZMetabol	109
RZKälberfit	102
DDcontrol	107

**RZN**      **130**

RZS	122
RZD	102
RZR	107
RZKd	110
KVd	112
RZKm	110
RZPersistenz	112
RZRobot	121

Linearprofil		88	100	112	124	
Größe	klein				113	groß
Rippenstruktur	flach				107	gewölbt
Körpertiefe	wenig				102	viel
Stärke	schwach				95	stark
Beckenneigung	ansteigend				101	abfallend
Beckenbreite	schmal				100	breit
Hinterbeinwinkelung	steil				107	gewinkelt
Klauenwinkel	flach				100	steil
Sprunggelenk	gefüllt				106	trocken
Hinterbeinstellung	nach außen				103	parallel
Vorderbeinstellung	nach außen				97	parallel
Bewegung	schlecht				99	gut
Hintereuterhöhe	tief				119	hoch
Zentralband	schwach				95	stark
Strichplatzierung vorne	außen				107	innen
Strichplatzierung hinten	außen				91	innen
Vordereuteraufhängung	lose				113	fest
Euterbalance	hinten tief				121	vorne tief
Eutertiefe	tief				115	hoch
Strichlänge	kurz				102	lang

DW

10.833540



# Fred Red P



RZG  
155

RZ€  
1935

Züchter: Hans-Peter Detjen, Wohnste  
Besitzer: SYNETICS

\*17.11.2021

Pp\* | ET | B-Kn A2/A2 | K-Kn AB | aAa 234

+ EXTERIEURVERERBER

+ KÄLBERFITNESS

+ ZT BALISTO ELAINE VG-86-FAMILIE

Freestyle v. Gywer RDC

HWH Ella

01/85-85-84-86/85\*

1/1 LA 11527 4.07 469 3.86 445

Solitaire P v. Salvatore

ZT Elena

02/87-85-87-87/87

2/2 LA 13115 3.32 435 3.35 440  
HL 2 13800 3.50 483 3.30 455

Polo P RDC v. Powerball P

ZT Elaine

02/85-87-84-88/86

v. Balisto

RZM 128

Milch kg +841  
Fett % +0,04  
Fett kg +39  
Eiweiß % +0,09  
Eiweiß kg +38

RZGesund 127

RZEuterfit 114  
RZKlaue 112  
RZRepro 113  
RZMetabol 111  
RZKälberfit 112  
DDcontrol 102

RZÖko 136

RZE 143

Milchtyp 120  
Körper 102  
Fundament 124  
Euter 135

RZN 125

RZS 106  
RZD 114  
RZR 106  
RZKd 112  
Kvd 115  
RZKm 110  
RZPersistenz 110  
RZRobot 122

Linearprofil		88	100	112	124	
Größe	klein					126 groß
Rippenstruktur	flach					102 gewölbt
Körpertiefe	wenig					106 viel
Stärke	schwach					93 stark
Beckenneigung	ansteigend					112 abfallend
Beckenbreite	schmal					109 breit
Hinterbeinwinkelung	steil					95 gewinkelt
Klauenwinkel	flach					113 steil
Sprungelenk	gefüllt					106 trocken
Hinterbeinstellung	nach außen					121 parallel
Vorderbeinstellung	nach außen					105 parallel
Bewegung	schlecht					117 gut
Hintereuterhöhe	tief					131 hoch
Zentralband	schwach					109 stark
Strichplatzierung vorne	außen					102 innen
Strichplatzierung hinten	außen					106 innen
Vordereuteraufhängung	lose					128 fest
Euterbalance	hinten tief					126 vorne tief
Eutertiefe	tief					132 hoch
Strichlänge	kurz					94 lang

# Trust Red



RZG  
155

RZ€  
2393

Züchter: M Van Zuilien Otto, Virmartin-Sur-Orthe, Frankreich  
Besitzer: SYNETICS

10.298732



+ LEISTUNGSVERERBER

+ LEICHTKALBIGKEITSBULLE

+ ALTE FRANZÖSISCHE KUH-FAMILIE

\*22.04.2022

pp | B-Kn A1/A2 | K-Kn AB | aAa -

Camden v. Solitaire P

Rishiri

Jayvano v. Esperanto

Oumea Prin

Mega-Star v. Megasire

Laslajas

1/1 LA 10696 4.04 432 3.52 376

v. Missouri

RZM 148

Milch kg +1675  
Fett % +0,02  
Fett kg +71  
Eiweiß % +0,05  
Eiweiß kg +64

RZGesund 123

RZEuterfit 113  
RZKlaue 107  
RZRepro 112  
RZMetabol 109  
RZKälberfit 109  
DDcontrol 112

RZÖko 138

RZE 119

Milchtyp 115  
Körper 108  
Fundament 114  
Euter 107

RZN 117

RZS 121  
RZD 101  
RZR 105  
RZKd 110  
Kvd 116  
RZKm 115  
RZPersistenz 117  
RZRobot 121

Linearprofil		88	100	112	124	
Größe	klein					120 groß
Rippenstruktur	flach					104 gewölbt
Körpertiefe	wenig					109 viel
Stärke	schwach					101 stark
Beckenneigung	ansteigend					93 abfallend
Beckenbreite	schmal					108 breit
Hinterbeinwinkelung	steil					85 gewinkelt
Klauenwinkel	flach					113 steil
Sprungelenk	gefüllt					99 trocken
Hinterbeinstellung	nach außen					112 parallel
Vorderbeinstellung	nach außen					106 parallel
Bewegung	schlecht					113 gut
Hintereuterhöhe	tief					112 hoch
Zentralband	schwach					112 stark
Strichplatzierung vorne	außen					89 innen
Strichplatzierung hinten	außen					102 innen
Vordereuteraufhängung	lose					100 fest
Euterbalance	hinten tief					90 vorne tief
Eutertiefe	tief					103 hoch
Strichlänge	kurz					112 lang

H.O

10.833575



# Cool Red



RZG  
154

RZ€  
2248

Züchter: Holstein Oldies, Laar  
Besitzer: SYNETICS

\*01.02.2022

pp | ET | β-Kn A1/A1 | K-Kn BB | aAa 234

+ LAUFSTALLKUH

+ NUTZUNGSDAUER

+ BOOKEM PEGGY VG-87-FAMILIE

Camden v. Solitair P  
Eke HO Peymaneh  
02/88-85-85-88/87

2/1 LA 9998 3.53 353 3.49 349

Starello v. Styx Red  
Eke HO Pamela

02/86-85-85-84/85  
4/3 LA 12284 3.27 402 3.38 415  
HL 3 12731 3.23 411 3.38 430

Pace Red v. Pat-Red  
Eke HO Petti

01/83-85-83-84/84\*  
v. Apoll P

Foto: Wolfhard Schulze

<b>RZM</b>	<b>143</b>
Milch kg	+ 1330
Fett %	+ 0,14
Fett kg	+ 69
Eiweiß %	+ 0,08
Eiweiß kg	+ 55

<b>RZE</b>	<b>123</b>
Milchtyp	110
Körper	103
Fundament	117
Euter	115

<b>RZGesund</b>	<b>118</b>
RZEuterfit	107
RZKlaue	103
RZRepro	112
RZMetabol	110
RZKälberfit	103
DDcontrol	108

<b>RZN</b>	<b>122</b>
<b>RZS</b>	<b>123</b>
<b>RZD</b>	<b>94</b>
<b>RZR</b>	<b>109</b>
<b>RZKd</b>	<b>108</b>
<b>RZKd</b>	<b>109</b>
<b>RZKd</b>	<b>115</b>
<b>RZKd</b>	<b>109</b>
<b>RZKd</b>	<b>109</b>
<b>RZKd</b>	<b>109</b>

<b>RZÖko</b>	<b>137</b>
--------------	------------

Linearprofil		88	100	112	124	
Größe	klein				109	groß
Rippenstruktur	flach				103	gewölbt
Körpertiefe	wenig				101	viel
Stärke	schwach				100	stark
Beckenneigung	ansteigend				111	abfallend
Beckenbreite	schmal				106	breit
Hinterbeinwinkelung	steil				92	gewinkelt
Klauenwinkel	flach				117	steil
Sprunggelenk	gefüllt				99	trocken
Hinterbeinstellung	nach außen				115	parallel
Vorderbeinstellung	nach außen				106	parallel
Bewegung	schlecht				112	gut
Hintereuterhöhe	tief				117	hoch
Zentralband	schwach				105	stark
Strichplatzierung vorne	außen				105	innen
Strichplatzierung hinten	außen				107	innen
Vordereuteraufhängung	lose				109	fest
Euterbalance	hinten tief				100	vorne tief
Eutertiefe	tief				109	hoch
Strichlänge	kurz				106	lang

HAH

10.586932



# Stereo P



RZG  
153

RZ€  
2017

Züchter: Andreas Bewersdorff, Bockhorn  
Besitzer: Phönix

\*11.11.2021

Pp | ET | β-Kn A1/A3 | K-Kn AB | aAa 423156

+ LEISTUNGSVERERBER

+ NUTZUNGSDAUER

+ WIL KANU 111 VG-88-FAMILIE

Sandro P v. Solito Red  
HaH Zamber  
01/85-86-85-85/85

1/1 LA 9137 4.14 378 3.71 339

Spark Red v. Salvatore  
WIL Amber

02/85-86-88-84/86  
4/3 LA 12155 3.55 431 3.32 404  
HL 3 13803 3.43 474 3.26 450

Apprentice v. Kingboy  
WIL Kaiserin

02/83-86-83-87/85  
v. Penley

Foto: Alex Arkinck

<b>RZM</b>	<b>143</b>
Milch kg	+ 2448
Fett %	- 0,26
Fett kg	+ 69
Eiweiß %	- 0,25
Eiweiß kg	+ 56

<b>RZE</b>	<b>142</b>
Milchtyp	121
Körper	108
Fundament	129
Euter	126

<b>RZGesund</b>	<b>113</b>
RZEuterfit	102
RZKlaue	108
RZRepro	109
RZMetabol	108
RZKälberfit	96
DDcontrol	108

<b>RZN</b>	<b>115</b>
<b>RZS</b>	<b>110</b>
<b>RZD</b>	<b>106</b>
<b>RZR</b>	<b>105</b>
<b>RZKd</b>	<b>102</b>
<b>RZKd</b>	<b>102</b>
<b>RZKd</b>	<b>110</b>
<b>RZKd</b>	<b>109</b>
<b>RZKd</b>	<b>109</b>
<b>RZKd</b>	<b>136</b>

<b>RZÖko</b>	<b>129</b>
--------------	------------

Linearprofil		88	100	112	124	
Größe	klein				125	groß
Rippenstruktur	flach				106	gewölbt
Körpertiefe	wenig				106	viel
Stärke	schwach				97	stark
Beckenneigung	ansteigend				97	abfallend
Beckenbreite	schmal				117	breit
Hinterbeinwinkelung	steil				92	gewinkelt
Klauenwinkel	flach				111	steil
Sprunggelenk	gefüllt				114	trocken
Hinterbeinstellung	nach außen				118	parallel
Vorderbeinstellung	nach außen				96	parallel
Bewegung	schlecht				123	gut
Hintereuterhöhe	tief				132	hoch
Zentralband	schwach				110	stark
Strichplatzierung vorne	außen				86	innen
Strichplatzierung hinten	außen				91	innen
Vordereuteraufhängung	lose				119	fest
Euterbalance	hinten tief				119	vorne tief
Eutertiefe	tief				119	hoch
Strichlänge	kurz				113	lang

10.833536

# Mat Red P



RZG  
151

RZ€  
2262

Züchter: Franz Meyer, Friesoythe  
Besitzer: SYNETICS

\*19.09.2021

Pp\* | ET | β-Kn A1/A2 | K-Kn BB | aAa 243

+ INHALTSSTOFFE

+ LEICHTKALBIGKEITSBULLE

+ KARONA PROGRESS PETULA  
VG-88-FAMILIE

[ Matty P RDC v. Match P

MAR Paula

01/83-85-84-84/84\*

2/1 LA 11207 4.51 505 3.73 418

[ Solitaire P v. Salvatore

Pippa Red

02/83-81-80-84/82

3/2 LA 11330 2.97 337 3.40 385

HL 2 11514 3.05 351 3.36 387

[ Lucky-PP v. Jax P

Eke HO Petti

01/83-85-83-84/84\*

v. Apoll P

RZM 145

Milch kg +900  
Fett % +0,47  
Fett kg +85  
Eiweiß % +0,18  
Eiweiß kg +50

RZGesund 120

RZEuterfit 114  
RZKlaue 106  
RZRepro 111  
RZMetabol 105  
RZKälberfit 101  
DDcontrol 103

RZÖko 136

RZE 116

Milchtyp 118  
Körper 115  
Fundament 101  
Euter 109

RZN 118

RZS 118  
RZD 103  
RZR 111  
RZKd 113  
RZKv 115  
RZKm 110  
RZPersistenz 113  
RZRobot -

Linearprofil		88	100	112	124	
Größe	klein					118 groß
Rippenstruktur	flach					108 gewölbt
Körpertiefe	wenig					112 viel
Stärke	schwach					104 stark
Beckenneigung	ansteigend					93 abfallend
Beckenbreite	schmal					122 breit
Hinterbeinwinkelung	steil					111 gewinkelt
Klauenwinkel	flach					97 steil
Sprungelenk	gefüllt					104 trocken
Hinterbeinstellung	nach außen					101 parallel
Vorderbeinstellung	nach außen					102 parallel
Bewegung	schlecht					99 gut
Hintereuterhöhe	tief					110 hoch
Zentralband	schwach					108 stark
Strichplatzierung vorne	außen					121 innen
Strichplatzierung hinten	außen					131 innen
Vordereuteraufhängung	lose					108 fest
Euterbalance	hinten tief					115 vorne tief
Eutertiefe	tief					106 hoch
Strichlänge	kurz					102 lang

NM

10.833564

# Random Red



RZG  
149

RZ€  
1981

Züchter: Nesselalmilch GmbH, Nesselal  
Besitzer: SYNETICS

\*24.12.2021

pp | ET | β-Kn A1/A2 | K-Kn BB | aAa 423



+ EXTERIEURVERERBER

+ NUTZUNGSDAUER

+ GLEN DRUMMOND SPLENDOR  
VG-86-FAMILIE

[ Ranger Red v. Rubels Red

COL Sansibar

01/85-87-86-84/85\*

1/1 LA 13013 4.34 565 3.60 469

[ Salvatore v. Supershot

RUW Savanna

01/85-86-83-84/84

3/2 LA 11878 4.09 486 3.90 463

HL 2 12312 4.25 523 3.96 487

[ Debutant v. Dakker

Swan

(2) VG-88

v. Brewmaster

RZM 140

Milch kg +1189  
Fett % +0,22  
Fett kg +72  
Eiweiß % +0,07  
Eiweiß kg +49

RZGesund 118

RZEuterfit 108  
RZKlaue 108  
RZRepro 107  
RZMetabol 111  
RZKälberfit 95  
DDcontrol 112

RZÖko 133

RZE 126

Milchtyp 111  
Körper 116  
Fundament 103  
Euter 123

RZN 114

RZS 118  
RZD 91  
RZR 108  
RZKd 106  
RZKv 110  
RZKm 112  
RZPersistenz 106  
RZRobot -

Linearprofil		88	100	112	124	
Größe	klein					124 groß
Rippenstruktur	flach					108 gewölbt
Körpertiefe	wenig					114 viel
Stärke	schwach					116 stark
Beckenneigung	ansteigend					96 abfallend
Beckenbreite	schmal					113 breit
Hinterbeinwinkelung	steil					110 gewinkelt
Klauenwinkel	flach					108 steil
Sprungelenk	gefüllt					98 trocken
Hinterbeinstellung	nach außen					102 parallel
Vorderbeinstellung	nach außen					109 parallel
Bewegung	schlecht					101 gut
Hintereuterhöhe	tief					116 hoch
Zentralband	schwach					98 stark
Strichplatzierung vorne	außen					116 innen
Strichplatzierung hinten	außen					99 innen
Vordereuteraufhängung	lose					120 fest
Euterbalance	hinten tief					109 vorne tief
Eutertiefe	tief					118 hoch
Strichlänge	kurz					108 lang



10.833519



# Momo Red P



RZG  
148

RZ€  
2114

Züchter: Franz Meyer, Friesoythe  
Besitzer: SYNETICS

\*12.06.2021

Pp\* | ET | B-Kn A2/A2 | K-Kn AB | aAa 345

- + INHALTSSTOFFE
- + KÄLBERTFITNESS
- + HO BOOKEM PEGGY VG-87-FAMILIE

Money P v. Match P

MAR Paula

01/83-85-84-84/84\*

2/1 LA 11207 4.51 505 3.73 418

Solitaire P v. Salvatore

Pippa Red

02/83-81-80-84/82

3/2 LA 11330 2.97 337 3.40 385

HL 2 11514 3.05 351 3.36 387

Lucky-PP v. Jax P

Eke HO Petti

01/83-85-83-84/84\*

v. Apoll P

RZM 147

- Milch kg +1156
- Fett % +0,33
- Fett kg +82
- Eiweiß % +0,16
- Eiweiß kg +57

RZGesund 113

- RZEuterfit 111
- RZKlaue 104
- RZRepro 105
- RZMetabol 102
- RZKälberfit 114
- DDcontrol 99

RZÖko 131

RZE 117

- Milchtyp 112
- Körper 112
- Fundament 105
- Euter 110

RZN 111

- RZS 118
- RZD 96
- RZR 99
- RZKd 118
- KVd 121
- RZKm 117
- RZPersistenz 113
- RZRobot -

Linearprofil		88	100	112	124	
Größe	klein					108 groß
Rippenstruktur	flach					108 gewölbt
Körpertiefe	wenig					110 viel
Stärke	schwach					107 stark
Beckenneigung	ansteigend					95 abfallend
Beckenbreite	schmal					113 breit
Hinterbeinwinkelung	steil					109 gewinkelt
Klauenwinkel	flach					100 steil
Sprunggelenk	gefüllt					104 trocken
Hinterbeinstellung	nach außen					104 parallel
Vorderbeinstellung	nach außen					106 parallel
Bewegung	schlecht					103 gut
Hintereuterhöhe	tief					109 hoch
Zentralband	schwach					105 stark
Strichplatzierung vorne	außen					106 innen
Strichplatzierung hinten	außen					112 innen
Vordereuteraufhängung	lose					107 fest
Euterbalance	hinten tief					113 vorne tief
Eutertiefe	tief					105 hoch
Strichlänge	kurz					118 lang

THI

10.586929



# Samsung P



RZG  
148

RZ€  
2010

Züchter: Rainer Thoenes, Kalkar  
Besitzer: Phönix

\*19.03.2022

Pp\* | ET | B-Kn A2/A2 | K-Kn BB | aAa 234165

- + LEICHTKALBIGKEITSBULLE
- + NUTZUNGSDAUER
- + GOLDEN-OAKS PERK RAE-RED EX-90-FAMILIE

Sanchez P v. Solitaire P

Pisa

01/81-81-83-85/83

3/2 LA 9946 3.81 379 3.46 344

HL 2 10858 3.83 416 3.46 376

Simon P v. Semino

470

01/81-81-83-85/83

3/2 LA 9946 3.81 379 3.46 344

HL 2 10858 3.83 416 3.46 376

My Dream P v. Mission P

HMH Pia Red

03/85-84-81-87/84

v. Brekan

RZM 139

- Milch kg +1315
- Fett % -0,01
- Fett kg +53
- Eiweiß % +0,09
- Eiweiß kg +55

RZGesund 117

- RZEuterfit 109
- RZKlaue 108
- RZRepro 109
- RZMetabol 106
- RZKälberfit 102
- DDcontrol 110

RZÖko 134

RZE 119

- Milchtyp 109
- Körper 110
- Fundament 108
- Euter 112

RZN 118

- RZS 117
- RZD 100
- RZR 110
- RZKd 108
- KVd 116
- RZKm 111
- RZPersistenz 105
- RZRobot -

Linearprofil		88	100	112	124	
Größe	klein					114 groß
Rippenstruktur	flach					109 gewölbt
Körpertiefe	wenig					109 viel
Stärke	schwach					111 stark
Beckenneigung	ansteigend					94 abfallend
Beckenbreite	schmal					104 breit
Hinterbeinwinkelung	steil					101 gewinkelt
Klauenwinkel	flach					106 steil
Sprunggelenk	gefüllt					103 trocken
Hinterbeinstellung	nach außen					107 parallel
Vorderbeinstellung	nach außen					100 parallel
Bewegung	schlecht					104 gut
Hintereuterhöhe	tief					108 hoch
Zentralband	schwach					107 stark
Strichplatzierung vorne	außen					106 innen
Strichplatzierung hinten	außen					109 innen
Vordereuteraufhängung	lose					110 fest
Euterbalance	hinten tief					116 vorne tief
Eutertiefe	tief					108 hoch
Strichlänge	kurz					107 lang

SHA

10.833583

# Maz Red PP



RZG  
147

RZ€  
1605

Züchter: Agrar GmbH Auligk, Groitzsch  
Besitzer: SYNETICS

\*25.05.2022

PP\* | ET | β-Kn A1/A2 | K-Kn AB | aAa 243

+ HORNLOSBULLE

+ EXTERIEURVERERBER

+ RALMA JUROR FAITH EX-91-FAMILIE

McDonald P v. Ronald  
SHA Chobe P  
01/81-85-82-82/83\*  
1/1 LA 10627 3.57 379 3.59 381

Solitaire P v. Salvatore  
RS Carmen  
03/86-86-88-87/87  
3/3 LA 11345 3.13 355 3.37 382  
HL 3 13689 3.06 419 3.28 449

Pace Red v. Pat-Red  
RS Charity  
04/90-89-89-91/90  
v. Brekan

<b>RZM</b>	<b>131</b>
Milch kg	+ 704
Fett %	+ 0,37
Fett kg	+ 66
Eiweiß %	+ 0,08
Eiweiß kg	+ 32

<b>RZE</b>	<b>150</b>
Milchtyp	118
Körper	101
Fundament	120
Euter	149

<b>RZGesund</b>	<b>109</b>
RZEuterfit	104
RZKlaue	102
RZRepro	106
RZMetabol	105
RZKälberfit	95
DDcontrol	97
<b>RZÖko</b>	<b>124</b>

<b>RZN</b>	<b>114</b>
RZS	122
RZD	88
RZR	109
RZKd	112
KVd	116
RZKm	112
RZPersistenz	103
RZRobot	-

Linearprofil		88	100	112	124	
Größe	klein					134 groß
Rippenstruktur	flach					107 gewölbt
Körpertiefe	wenig					102 viel
Stärke	schwach					100 stark
Beckenneigung	ansteigend					109 abfallend
Beckenbreite	schmal					111 breit
Hinterbeinwinkelung	steil					93 gewinkelt
Klauenwinkel	flach					113 steil
Sprunggelenk	gefüllt					107 trocken
Hinterbeinstellung	nach außen					114 parallel
Vorderbeinstellung	nach außen					101 parallel
Bewegung	schlecht					113 gut
Hintereuterhöhe	tief					141 hoch
Zentralband	schwach					108 stark
Strichplatzierung vorne	außen					120 innen
Strichplatzierung hinten	außen					107 innen
Vordereuteraufhängung	lose					139 fest
Euterbalance	hinten tief					126 vorne tief
Eutertiefe	tief					142 hoch
Strichlänge	kurz					98 lang

# Avion Red



RZG  
145

RZ€  
1859

Züchter: Matthew J. Steiner, Marshallville, OH, USA  
Besitzer: SYNETICS

10.833527



\*08.07.2021

pp | ET | β-Kn A1/A2 | K-Kn AB | HH5 | aAa 243

+ TÖCHTERFRUCHTBARKEIT

+ NUTZUNGSDAUER

+ GLEN DRUMMOND SPLENDOR  
VG-86-FAMILIE

Avid Red v. Avance-Red  
Sky 8724-R  
(1) GP-83

Swingman v. Apprentice  
Sky 6556

Jedi v. Montross  
Sky  
(1) VG-85  
v. Delta 1427

<b>RZM</b>	<b>134</b>
Milch kg	+ 1134
Fett %	+ 0,19
Fett kg	+ 66
Eiweiß %	- 0,01
Eiweiß kg	+ 38

<b>RZE</b>	<b>123</b>
Milchtyp	119
Körper	96
Fundament	112
Euter	119

<b>RZGesund</b>	<b>116</b>
RZEuterfit	112
RZKlaue	101
RZRepro	108
RZMetabol	106
RZKälberfit	102
DDcontrol	103
<b>RZÖko</b>	<b>129</b>

<b>RZN</b>	<b>117</b>
RZS	121
RZD	90
RZR	111
RZKd	107
KVd	111
RZKm	109
RZPersistenz	106
RZRobot	-

Linearprofil		88	100	112	124	
Größe	klein					105 groß
Rippenstruktur	flach					107 gewölbt
Körpertiefe	wenig					94 viel
Stärke	schwach					90 stark
Beckenneigung	ansteigend					106 abfallend
Beckenbreite	schmal					98 breit
Hinterbeinwinkelung	steil					96 gewinkelt
Klauenwinkel	flach					107 steil
Sprunggelenk	gefüllt					101 trocken
Hinterbeinstellung	nach außen					110 parallel
Vorderbeinstellung	nach außen					112 parallel
Bewegung	schlecht					109 gut
Hintereuterhöhe	tief					114 hoch
Zentralband	schwach					98 stark
Strichplatzierung vorne	außen					104 innen
Strichplatzierung hinten	außen					89 innen
Vordereuteraufhängung	lose					116 fest
Euterbalance	hinten tief					103 vorne tief
Eutertiefe	tief					120 hoch
Strichlänge	kurz					97 lang

SHA

10.833533



# Mao Red PP



RZG  
145

RZ€  
1893

Züchter: Agrar GmbH Auligk, Groitzsch  
Besitzer: SYNETICS

\*21.09.2021

PP\* | ET | B-Kn A1/A2 | K-Kn AB | aAa 342

+ HORNLOSBULLE

+ LEISTUNGSVERERBER

+ RALMA JUROR FAITH EX-91-FAMILIE

Mars Red P v. Marsden P

SHA Chobe P

01/81-85-82-82/83\*

1/1 LA 10627 3.57 379 3.59 381

Solitaire P v. Salvatore

RS Carmen

03/86-86-88-87/87

3/3 LA 11345 3.13 355 3.37 382

HL 3 13689 3.06 419 3.28 449

Pace Red v. Pat-Red

RS Charity

04/90-89-89-91/90

v. Brekan

RZM 145

Milch kg +1669  
Fett % +0,00  
Fett kg +69  
Eiweiß % +0,02  
Eiweiß kg +60

RZGesund 108

RZEuterfit 103  
RZKlaue 110  
RZRepro 101  
RZMetabol 102  
RZKälberfit 115  
DDcontrol 114

RZÖko 126

RZE 123

Milchtyp 112  
Körper 109  
Fundament 122  
Euter 108

RZN 112

RZS 107  
RZD 94  
RZR 96  
RZKd 103  
KVd 108  
RZKm 106  
RZPersistenz 114  
RZRobot -

Linearprofil		88	100	112	124	
Größe	klein					112 groß
Rippenstruktur	flach					104 gewölbt
Körpertiefe	wenig					105 viel
Stärke	schwach					103 stark
Beckenneigung	ansteigend					100 abfallend
Beckenbreite	schmal					111 breit
Hinterbeinwinkelung	steil					99 gewinkelt
Klauenwinkel	flach					103 steil
Sprungelenk	gefüllt					116 trocken
Hinterbeinstellung	nach außen					109 parallel
Vorderbeinstellung	nach außen					101 parallel
Bewegung	schlecht					117 gut
Hintereuterhöhe	tief					112 hoch
Zentralband	schwach					111 stark
Strichplatzierung vorne	außen					95 innen
Strichplatzierung hinten	außen					109 innen
Vordereuteraufhängung	lose					103 fest
Euterbalance	hinten tief					98 vorne tief
Eutertiefe	tief					100 hoch
Strichlänge	kurz					104 lang

EHL

10.833576



# Lok Red PP



RZG  
143

RZ€  
1840

Züchter: Helmut Etmann, Lähden  
Besitzer: SYNETICS

\*27.03.2022

PP\* | ET | B-Kn A2/A2 | K-Kn AB | aAa 243

+ HORNLOSBULLE

+ LEICHTKALBIGKEITSBULLE

+ BOOKEM PEGGY VG-87-FAMILIE

Louis P v. Gywer RDC

EHL Picassa

01/82-84-81-83/83\*

100 Tage 3399 3.85 131 3.56 121

Solitaire P v. Salvatore

Pippa Red

02/83-81-80-84/82

3/2 LA 11330 2.97 337 3.40 385

HL 2 11514 3.05 351 3.36 387

Lucky-PP v. Jax P

Eke HO Petti

01/83-85-83-84/84\*

v. Apoll P

RZM 136

Milch kg +1773  
Fett % -0,25  
Fett kg +45  
Eiweiß % -0,08  
Eiweiß kg +53

RZGesund 113

RZEuterfit 105  
RZKlaue 106  
RZRepro 108  
RZMetabol 106  
RZKälberfit 110  
DDcontrol 102

RZÖko 128

RZE 117

Milchtyp 114  
Körper 99  
Fundament 117  
Euter 107

RZN 118

RZS 112  
RZD 106  
RZR 101  
RZKd 114  
KVd 116  
RZKm 108  
RZPersistenz 118  
RZRobot -

Linearprofil		88	100	112	124	
Größe	klein					106 groß
Rippenstruktur	flach					104 gewölbt
Körpertiefe	wenig					100 viel
Stärke	schwach					92 stark
Beckenneigung	ansteigend					108 abfallend
Beckenbreite	schmal					103 breit
Hinterbeinwinkelung	steil					90 gewinkelt
Klauenwinkel	flach					107 steil
Sprungelenk	gefüllt					106 trocken
Hinterbeinstellung	nach außen					109 parallel
Vorderbeinstellung	nach außen					109 parallel
Bewegung	schlecht					113 gut
Hintereuterhöhe	tief					117 hoch
Zentralband	schwach					102 stark
Strichplatzierung vorne	außen					102 innen
Strichplatzierung hinten	außen					110 innen
Vordereuteraufhängung	lose					102 fest
Euterbalance	hinten tief					121 vorne tief
Eutertiefe	tief					104 hoch
Strichlänge	kurz					89 lang

VOX

10.833531

# Argent Red



RZG  
142  
RZ€  
1597

Züchter: Ralf Volkmann, Rosenbach  
Besitzer: SYNETICS

\*11.08.2021

pp | ET | B-Kn A1/A1 | K-Kn BB | aAa 135

- + EXTERIEURVERERBER
- + NUTZUNGSDAUER
- + SCIENTIFIC JUBILANT RAE-ET  
EX-90-FAMILIE

Avid Red v. Avance-Red

June

02/86-86-86-85/86  
2/1 LA 9166 3.59 329 3.31 303

Humblenkind v. Modesty

Jasper

(3) EX-93  
1/1 LA 10009 4.23 423 3.79 379

Jedi v. Montross

Scarlet-Red

(3) VG-89  
v. Olympian

Foto: Wolffhard Schulze

<b>RZM</b>	<b>126</b>
Milch kg	+ 789
Fett %	+ 0,18
Fett kg	+ 51
Eiweiß %	+ 0,01
Eiweiß kg	+ 28

<b>RZE</b>	<b>128</b>
Milchtyp	113
Körper	116
Fundament	104
Euter	125

<b>RZGesund</b>	<b>121</b>
RZEuterfit	114
RZKlaue	103
RZRepro	109
RZMetabol	111
RZKälberfit	89
DDcontrol	100

<b>RZN</b>	<b>118</b>
<b>RZS</b>	<b>119</b>
<b>RZD</b>	<b>93</b>
<b>RZR</b>	<b>111</b>
<b>RZKd</b>	<b>103</b>
<b>KVd</b>	<b>101</b>
<b>RZKm</b>	<b>111</b>
<b>RZPersistenz</b>	<b>102</b>
<b>RZRobot</b>	-

Linearprofil		88	100	112	124	
Größe	klein					119 groß
Rippenstruktur	flach					106 gewölbt
Körpertiefe	wenig					114 viel
Stärke	schwach					112 stark
Beckenneigung	ansteigend					98 abfallend
Beckenbreite	schmal					113 breit
Hinterbeinwinkelung	steil					99 gewinkelt
Klauenwinkel	flach					105 steil
Sprunggelenk	gefüllt					91 trocken
Hinterbeinstellung	nach außen					109 parallel
Vorderbeinstellung	nach außen					114 parallel
Bewegung	schlecht					103 gut
Hintereuterhöhe	tief					121 hoch
Zentralband	schwach					114 stark
Strichplatzierung vorne	außen					114 innen
Strichplatzierung hinten	außen					115 innen
Vordereuteraufhängung	lose					120 fest
Euterbalance	hinten tief					112 vorne tief
Eutertiefe	tief					121 hoch
Strichlänge	kurz					87 lang

MHD

10.833437

# Six Red PP



RZG  
138  
RZ€  
1783

Züchter: Milchhof Diera KG, Diera-Zehren  
Besitzer: SYNETICS

\*21.11.2019

PP\* | ET | B-Kn A1/A2 | K-Kn BB | aAa 345



- + HORNLOSBULE
- + LEICHTKALBIGKEITSBULE
- + GOLDEN-OAKS PERK RAE-RED  
EX-90-FAMILIE

Solitaire P v. Salvatore

MHD Sina

02/88-87-87-88/88  
3/2 LA 13932 4.22 588 3.34 465  
HL 2 14932 4.39 655 3.21 480

Born P RDC v. Battlecry

MHD Silvia

03/83-81-86-82/83  
5/4 LA 16032 3.54 567 3.24 520  
HL 4 17966 3.71 666 3.23 580

Eloped Red v. Sympatico

Silvana

01/85-83-83-84/84\*  
v. Aikman

Foto: Wolffhard Schulze

<b>RZM</b>	<b>134</b>
Milch kg	+ 889
Fett %	+ 0,35
Fett kg	+ 72
Eiweiß %	+ 0,04
Eiweiß kg	+ 35

<b>RZE</b>	<b>110</b>
Milchtyp	110
Körper	109
Fundament	97
Euter	109

<b>RZGesund</b>	<b>115</b>
RZEuterfit	107
RZKlaue	109
RZRepro	107
RZMetabol	105
RZKälberfit	101
DDcontrol	110

<b>RZN</b>	<b>115</b>
<b>RZS</b>	<b>113</b>
<b>RZD</b>	<b>113</b>
<b>RZR</b>	<b>101</b>
<b>RZKd</b>	<b>118</b>
<b>KVd</b>	<b>124</b>
<b>RZKm</b>	<b>113</b>
<b>RZPersistenz</b>	<b>107</b>
<b>RZRobot</b>	<b>115</b>

Linearprofil		88	100	112	124	
Größe	klein					104 groß
Rippenstruktur	flach					104 gewölbt
Körpertiefe	wenig					109 viel
Stärke	schwach					103 stark
Beckenneigung	ansteigend					93 abfallend
Beckenbreite	schmal					111 breit
Hinterbeinwinkelung	steil					102 gewinkelt
Klauenwinkel	flach					99 steil
Sprunggelenk	gefüllt					97 trocken
Hinterbeinstellung	nach außen					98 parallel
Vorderbeinstellung	nach außen					99 parallel
Bewegung	schlecht					97 gut
Hintereuterhöhe	tief					103 hoch
Zentralband	schwach					88 stark
Strichplatzierung vorne	außen					99 innen
Strichplatzierung hinten	außen					96 innen
Vordereuteraufhängung	lose					115 fest
Euterbalance	hinten tief					124 vorne tief
Eutertiefe	tief					111 hoch
Strichlänge	kurz					100 lang

10.833388



# Speedy Red



RZG  
137

RZ€  
1339

Züchter: J. Straten, M. von Faassen & C. Kathmann, Fresenburg  
Besitzer: SYNETICS

\*22.03.2019

pp | ET | β-Kn A1/A1 | K-Kn BE | aAa 234

- + LAUFSTALLKUH
- + LEISTUNGSVERERBER
- + SHB MRSPOLL VG-86-FAMILIE

Spark Red v. Salvatore  
KNS Mystyx  
01/83-84-86-83/84  
4/3 LA 12680 2.68 340 3.13 397  
HL 2 14380 2.60 374 3.19 459

Styx Red v. Entitle  
KNS Batilda  
03/87-87-86-87/87  
4/4 LA 14569 3.47 506 3.25 473  
HL 3 16242 3.36 546 3.34 543

Apoll P v. Aikman  
KNS MissBalista  
01/85-84-83-84/84  
v. Balisto

<b>RZM</b>	<b>133</b>
Milch kg	+ 1763
Fett %	- 0.25
Fett kg	+ 45
Eiweiß %	- 0.14
Eiweiß kg	+ 46

<b>RZE</b>	<b>129</b>
Milchtyp	120
Körper	98
Fundament	133
Euter	111

<b>RZGesund</b>	<b>112</b>
RZEuterfit	104
RZKlaue	109
RZRepro	106
RZMetabol	105
RZKälberfit	85
DDcontrol	113
<b>RZÖko</b>	<b>120</b>

<b>RZN</b>	<b>108</b>
RZS	111
RZD	89
RZR	104
RZKd	102
KVd	104
RZKm	106
RZPersistenz	112
RZRobot	-

Linearprofil		88	100	112	124	
Größe	klein					106 groß
Rippenstruktur	flach					107 gewölbt
Körpertiefe	wenig					98 viel
Stärke	schwach					88 stark
Beckenneigung	ansteigend					98 abfallend
Beckenbreite	schmal					102 breit
Hinterbeinwinkelung	steil					93 gewinkelt
Klauenwinkel	flach					112 steil
Sprunggelenk	gefüllt					120 trocken
Hinterbeinstellung	nach außen					119 parallel
Vorderbeinstellung	nach außen					103 parallel
Bewegung	schlecht					122 gut
Hintereuterhöhe	tief					120 hoch
Zentralband	schwach					110 stark
Strichplatzierung vorne	außen					115 innen
Strichplatzierung hinten	außen					113 innen
Vordereuteraufhängung	lose					102 fest
Euterbalance	hinten tief					86 vorne tief
Eutertiefe	tief					97 hoch
Strichlänge	kurz					106 lang

APRILDAY

# Avid Red



RZG  
133

RZ€  
1399

Züchter: Edward Peck, Brian & Julie Duffin, Madison, WI, USA  
Besitzer: SYNETICS

10.298525



- + NUTZUNGSDAUER
- + LAUFSTALLKUH
- + APRIL-DAY S VERDEJO EX-91-FAMILIE

Avance-Red v. Apprentice  
Tablas  
2/2 LA 8861 4.44 393 3.52 312  
HL 2 9349 4.20 393 3.49 326

Helix v. Silver  
E Fetzer  
(3) VG-85  
4/3 LA 14638 4.26 623 3.07 450  
HL 2 16815 4.25 714 3.00 505

Entitle v. Sympatico  
Fendant  
(3) EX-90  
v. Aikman

<b>RZM</b>	<b>128</b>
Milch kg	+ 708
Fett %	+ 0.42
Fett kg	+ 72
Eiweiß %	- 0.03
Eiweiß kg	+ 22

<b>RZE</b>	<b>116</b>
Milchtyp	117
Körper	107
Fundament	103
Euter	112

<b>RZGesund</b>	<b>118</b>
RZEuterfit	113
RZKlaue	105
RZRepro	105
RZMetabol	107
RZKälberfit	87
DDcontrol	106
<b>RZÖko</b>	<b>125</b>

<b>RZN</b>	<b>110</b>
RZS	121
RZD	95
RZR	98
RZKd	106
KVd	106
RZKm	113
RZPersistenz	107
RZRobot	121

Linearprofil		88	100	112	124	
Größe	klein					107 groß
Rippenstruktur	flach					108 gewölbt
Körpertiefe	wenig					108 viel
Stärke	schwach					104 stark
Beckenneigung	ansteigend					105 abfallend
Beckenbreite	schmal					100 breit
Hinterbeinwinkelung	steil					110 gewinkelt
Klauenwinkel	flach					92 steil
Sprunggelenk	gefüllt					97 trocken
Hinterbeinstellung	nach außen					109 parallel
Vorderbeinstellung	nach außen					116 parallel
Bewegung	schlecht					106 gut
Hintereuterhöhe	tief					107 hoch
Zentralband	schwach					108 stark
Strichplatzierung vorne	außen					103 innen
Strichplatzierung hinten	außen					92 innen
Vordereuteraufhängung	lose					108 fest
Euterbalance	hinten tief					101 vorne tief
Eutertiefe	tief					107 hoch
Strichlänge	kurz					115 lang

VOX

10.833478



# Say Red PP



RZG  
133

RZ€  
1202

Foto: KeLeKi

Züchter: Ralf Volkmann, Rosenbach  
Besitzer: SYNETICS

\*17.07.2020

PP\* | ET | B-Kn A2/B | K-Kn BB | aAa 234

+ HORNLOS BULLE

+ EXTERIEURVERERBER

+ VOX SINA EX-94-FAMILIE

Solitair P v. Salvatore

Vox Sabina

01/85-84-84-84/84\*

3/2 LA 9778 3.34 327 3.14 307

HL 2 9683 3.49 338 3.21 311

Abi Red PP v. Apoll P

Vox Sophia

04/94-92-87-92/91

4/4 LA 10990 3.40 374 3.21 353

HL 3 11878 3.33 395 3.16 375

Step Red v. Sympatico

Vox Sina

07/95-94-94-93/94

v. Snow RF

RZM 120

Milch kg	+ 871
Fett %	- 0,09
Fett kg	+ 26
Eiweiß %	- 0,02
Eiweiß kg	+ 28

RZGesund 110

RZEuterfit	107
RZKlaue	105
RZRepro	107
RZMetabol	101
RZKälberfit	108
DDcontrol	99

RZÖko 119

RZE 130

Milchtyp	118
Körper	104
Fundament	117
Euter	122

RZN 114

RZS	113
RZD	104
RZR	104
RZKd	111
KVd	118
RZKm	109
RZPersistenz	114
RZRobot	120

Linearprofil		88	100	112	124	
Größe	klein				114	groß
Rippenstruktur	flach				103	gewölbt
Körpertiefe	wenig				104	viel
Stärke	schwach				95	stark
Beckenneigung	ansteigend				96	abfallend
Beckenbreite	schmal				109	breit
Hinterbeinwinkelung	steil				99	gewinkelt
Klauenwinkel	flach				109	steil
Sprunggelenk	gefüllt				108	trocken
Hinterbeinstellung	nach außen				110	parallel
Vorderbeinstellung	nach außen				101	parallel
Bewegung	schlecht				112	gut
Hintereuterhöhe	tief				125	hoch
Zentralband	schwach				114	stark
Strichplatzierung vorne	außen				103	innen
Strichplatzierung hinten	außen				105	innen
Vordereuteraufhängung	lose				113	fest
Euterbalance	hinten tief				129	vorne tief
Eutertiefe	tief				114	hoch
Strichlänge	kurz				105	lang

LOH

10.833535



# Spicy Red



RZG  
125

RZ€  
495

Foto: Wolffhard Schulze

Züchter: Andreas Lohmöller, Emsbüren  
Besitzer: SYNETICS

\*26.09.2021

pp\* | B-Kn A1/A2 | K-Kn AB | aAa 234

+ SCHAUTYPBULLE

+ MELKBARKEIT

+ GLORYLAND-I GOLDWYN LOCKET  
EX-94-FAMILIE

Solito Red v. Salvatore

ROL Lucky Cat

02/87-86-88-89/88

2/1 LA 9918 3.97 394 3.55 352

Army v. Octane

Locket

02/89-87-87-88/88

4/3 LA 11693 3.78 442 3.31 387

HL 3 12560 3.92 492 3.14 395

Diamondback v. Doorman

Locket

(4) EX-94

v. Goldwyn

RZM 107

Milch kg	+ 973
Fett %	- 0,21
Fett kg	+ 18
Eiweiß %	- 0,28
Eiweiß kg	+ 5

RZGesund 104

RZEuterfit	102
RZKlaue	98
RZRepro	102
RZMetabol	106
RZKälberfit	97
DDcontrol	92

RZÖko 109

RZE 154

Milchtyp	124
Körper	104
Fundament	121
Euter	151

RZN 110

RZS	111
RZD	108
RZR	98
RZKd	92
KVd	93
RZKm	100
RZPersistenz	97
RZRobot	133

Linearprofil		88	100	112	124	
Größe	klein				130	groß
Rippenstruktur	flach				108	gewölbt
Körpertiefe	wenig				110	viel
Stärke	schwach				102	stark
Beckenneigung	ansteigend				87	abfallend
Beckenbreite	schmal				103	breit
Hinterbeinwinkelung	steil				92	gewinkelt
Klauenwinkel	flach				116	steil
Sprunggelenk	gefüllt				99	trocken
Hinterbeinstellung	nach außen				116	parallel
Vorderbeinstellung	nach außen				108	parallel
Bewegung	schlecht				117	gut
Hintereuterhöhe	tief				144	hoch
Zentralband	schwach				107	stark
Strichplatzierung vorne	außen				113	innen
Strichplatzierung hinten	außen				102	innen
Vordereuteraufhängung	lose				141	fest
Euterbalance	hinten tief				137	vorne tief
Eutertiefe	tief				139	hoch
Strichlänge	kurz				110	lang

OH DG

10.833310



# Topstone

Züchter: De Oosterhof Holsteins & Diamond Genetics, Niederlande  
Besitzer: SYNETICS

\*24.09.2017

pp | ET | B-Kn A1/A2 | K-Kn BB | HH6 | aAa 435261



Godja VG-86 1. La



SHo Beauty VG-86 1. La



RZG  
**154**  
RZ€  
**2250**

Wolfhard Schulze

+ GOLDEN-OAKS MARK PRUDENCE EX-95-FAMILIE

+ TOP-RZG-ZUCHTWERT

+ LEISTUNGSVERERBER

Topshot v. Supershot  
DG OH Donna  
(5) VG-89  
5/4 LA 8956 4.60 412 3.61 323  
HL 4 10454 4.60 481 3.50 366

Rubicon v. Mogul  
Doreen  
(1) GP-83  
1/1 LA 7904 4.57 361 3.49 276

Aikman v. Snowman  
Manoa  
(1) VG-85  
v. Man-O-Man

RZM **152**  
Tö. 4273 / Betr. 1304

Milch kg +1828  
Fett % +0,09  
Fett kg +83  
Eiweiß % +0,03  
Eiweiß kg +66

RZE **115**

Milchtyp 111  
Körper 114  
Fundament 120  
Euter 99

RZGesund **116**

RZEuterfit 105  
RZKlaue 115  
RZRepro 110  
RZMetabol 108  
RZKälberfit 111  
DDcontrol 112

RZN **125**

RZS **121**  
RZD **93**  
RZR **110**  
RZKd **109**  
KVd **102**  
RZKm **109**  
RZPersistenz **115**  
RZRobot -

RZÖko 138

Linearprofil		88	100	112	124	
Größe	klein				96	groß
Rippenstruktur	flach				115	gewölbt
Körpertiefe	wenig				100	viel
Stärke	schwach				111	stark
Beckenneigung	ansteigend				94	abfallend
Beckenbreite	schmal				114	breit
Hinterbeinwinkelung	steil				100	gewinkelt
Klauenwinkel	flach				107	steil
Sprunggelenk	gefüllt				106	trocken
Hinterbeinstellung	nach außen				108	parallel
Vorderbeinstellung	nach außen				114	parallel
Bewegung	schlecht				118	gut
Hintereuterhöhe	tief				102	hoch
Zentralband	schwach				117	stark
Strichplatzierung vorne	außen				87	innen
Strichplatzierung hinten	außen				112	innen
Vordereuteraufhängung	lose				99	fest
Euterbalance	hinten tief				102	vorne tief
Eutertiefe	tief				98	hoch
Strichlänge	kurz				92	lang

HAS

10.811606



# Garido



RZG  
150

RZ€  
1944

Züchter: Olaf Rörden, Witsum  
Besitzer: Phönix

\*24.08.2017

pp | ET | B-Kn A1/A2 | K-Kn AE | HH1 | aAa 315426

- + LEISTUNGSVERERBER
- + NUTZUNGSDAUER
- + TIDY-BROOK SPICY VG-88-FAMILIE

Gymnast v. Doorsopen

Sunrise

02/86-88-85-86/86  
4/4 LA 10730 4.16 446 3.68 395  
HL 2 12487 4.05 506 3.65 456

Penley v. Platinum

Shirley

Boss v. Bookem

Sambuca  
03/86-85-88-86/86  
v. Beacon

Foto: Wolfhard Schulze

## RZM 156

Tö. 3103 / Betr. 829

- Milch kg +1453
- Fett % +0,40
- Fett kg +105
- Eiweiß % +0,12
- Eiweiß kg +64

## RZE 123

- Milchtyp 109
- Körper 113
- Fundament 111
- Euter 119

## RZGesund 110

- RZEuterfit 103
- RZKlaue 108
- RZRepro 105
- RZMetabol 108
- RZKälberfit 78
- DDcontrol 113

## RZN 115

- RZS 115
- RZD 102
- RZR 99
- RZKd 104
- KVd 105
- RZKm 111
- RZPersistenz 121
- RZRobot -

Linearprofil		88	100	112	124	
Größe	klein					111 groß
Rippenstruktur	flach					106 gewölbt
Körpertiefe	wenig					102 viel
Stärke	schwach					109 stark
Beckenneigung	ansteigend					87 abfallend
Beckenbreite	schmal					117 breit
Hinterbeinwinkelung	steil					93 gewinkelt
Klauenwinkel	flach					99 steil
Sprungelenk	gefüllt					107 trocken
Hinterbeinstellung	nach außen					102 parallel
Vorderbeinstellung	nach außen					94 parallel
Bewegung	schlecht					111 gut
Hintereuterhöhe	tief					121 hoch
Zentralband	schwach					117 stark
Strichplatzierung vorne	außen					90 innen
Strichplatzierung hinten	außen					110 innen
Vordereuteraufhängung	lose					117 fest
Euterbalance	hinten tief					107 vorne tief
Eutertiefe	tief					108 hoch
Strichlänge	kurz					102 lang

# Complex



RZG  
144

RZ€  
1784

Züchter: Günther Stehle, Bad Waldsee  
Besitzer: SYNETICS

10.833354



- + LEISTUNGSVERERBER
- + LAUFSTALLKUH
- + BJORNHOLM BALISTO CANDY VG-88-FAMILIE

Cameron v. Penmanship

VoB Bingo

01/84-85-81-85/84  
3/3 LA 10893 3.85 419 3.31 361  
HL 3 11740 3.94 462 3.25 381

Bestboss v. Boss

Candy

04/90-90-90-89/90  
4/4 LA 14117 4.21 595 3.63 512  
HL 4 14592 4.54 663 3.61 527

Balisto v. Bookem

Candee

(2) VG-88  
v. Emerald

Foto: KeLeKi

## RZM 149

Tö. 1179 / Betr. 545

- Milch kg +1733
- Fett % +0,04
- Fett kg +74
- Eiweiß % +0,05
- Eiweiß kg +66

## RZE 114

- Milchtyp 113
- Körper 101
- Fundament 105
- Euter 114

## RZGesund 109

- RZEuterfit 104
- RZKlaue 103
- RZRepro 102
- RZMetabol 108
- RZKälberfit 107
- DDcontrol 101

## RZN 112

- RZS 123
- RZD 82
- RZR 103
- RZKd 95
- KVd 95
- RZKm 111
- RZPersistenz 109
- RZRobot -

Linearprofil		88	100	112	124	
Größe	klein					94 groß
Rippenstruktur	flach					105 gewölbt
Körpertiefe	wenig					91 viel
Stärke	schwach					100 stark
Beckenneigung	ansteigend					100 abfallend
Beckenbreite	schmal					105 breit
Hinterbeinwinkelung	steil					113 gewinkelt
Klauenwinkel	flach					108 steil
Sprungelenk	gefüllt					107 trocken
Hinterbeinstellung	nach außen					91 parallel
Vorderbeinstellung	nach außen					114 parallel
Bewegung	schlecht					104 gut
Hintereuterhöhe	tief					128 hoch
Zentralband	schwach					102 stark
Strichplatzierung vorne	außen					92 innen
Strichplatzierung hinten	außen					82 innen
Vordereuteraufhängung	lose					103 fest
Euterbalance	hinten tief					108 vorne tief
Eutertiefe	tief					105 hoch
Strichlänge	kurz					109 lang



# Freezer

10.572990



RZG  
136

RZ€  
1333

Foto: Alex Arkink

Züchter: GenHotel B.V., Lierderholthuis, Niederlande  
Besitzer: Phönix

\*23.03.2017

pp | ET | β-Kn A1/A2 | K-Kn BB | aAa 423156

+ EXTERIEURVERERBER

+ NUTZUNGSDAUER

+ PEELDIJKER LIESJE EX-90-FAMILIE

Finder v. Balisto  
Liesje1195  
(1) VG-87  
5/5 LA 12981 4.24 551 3.49 453  
HL 5 14834 4.15 615 3.39 503

Silver v. Mogul  
Liesje1105  
(1) VG-86  
6/6 LA 13331 4.25 567 3.51 468  
HL 2 13987 4.33 605 3.60 504

Fanatic v. Freddie  
Liesje992  
(3) VG-87  
v. Bluejay

## RZM 119

Tö. 2892 / Betr. 1050

- Milch kg + 630
- Fett % + 0,08
- Fett kg + 34
- Eiweiß % + 0,00
- Eiweiß kg + 22

## RZGesund 114

- RZEuterfit 108
- RZKlaue 103
- RZRepro 110
- RZMetabol 111
- RZKälberfit 92
- DDcontrol 96
- RZÖko 132

## RZE 128

- Milchtyp 112
- Körper 111
- Fundament 124
- Euter 115
- RZN 133
- RZS 119
- RZD 104
- RZR 101
- RZKd 100
- KVd 99
- RZKm 108
- RZPersistenz 117
- RZRobot 119

Linearprofil		88	100	112	124	
Größe	klein					121 groß
Rippenstruktur	flach					110 gewölbt
Körpertiefe	wenig					117 viel
Stärke	schwach					113 stark
Beckenneigung	ansteigend					111 abfallend
Beckenbreite	schmal					102 breit
Hinterbeinwinkelung	steil					104 gewinkelt
Klauenwinkel	flach					116 steil
Sprunggelenk	gefüllt					100 trocken
Hinterbeinstellung	nach außen					120 parallel
Vorderbeinstellung	nach außen					110 parallel
Bewegung	schlecht					120 gut
Hintereuterhöhe	tief					103 hoch
Zentralband	schwach					99 stark
Strichplatzierung vorne	außen					120 innen
Strichplatzierung hinten	außen					102 innen
Vordereuteraufhängung	lose					112 fest
Euterbalance	hinten tief					120 vorne tief
Eutertiefe	tief					119 hoch
Strichlänge	kurz					96 lang

HAM

# Sixdays

10.833287



RZG  
135

RZ€  
1380

Foto: KeLeKi

Züchter: Heidehof Ahrens KG, Midlum  
Besitzer: SYNETICS

\*07.08.2017

pp | ET | β-Kn A2/A2 | K-Kn AB | HH5 | aAa 243

+ LAUFSTALLKUH

+ KÄLBERFITNESS

+ RR SHOTTLE RIEKA EX-90-FAMILIE

Sixpack v. Silver  
HAM Rustler  
02/86-86-86-85/86  
3/2 LA 10195 4.13 421 3.39 346  
HL 1 10665 4.81 513 3.52 375

Missouri v. Day  
RR Rabea  
04/89-86-88-84/86  
6/6 LA 13283 4.85 644 3.57 474  
HL 3 14952 4.93 737 3.56 533

Doorman v. Bookem  
RR Riona  
03/89-87-84-89/87  
v. Planet

## RZM 125

Tö. 602 / Betr. 225

- Milch kg + 480
- Fett % + 0,31
- Fett kg + 52
- Eiweiß % + 0,09
- Eiweiß kg + 26

## RZGesund 113

- RZEuterfit 105
- RZKlaue 106
- RZRepro 105
- RZMetabol 110
- RZKälberfit 109
- DDcontrol 102
- RZÖko 125

## RZE 122

- Milchtyp 113
- Körper 99
- Fundament 116
- Euter 118
- RZN 120
- RZS 110
- RZD 92
- RZR 98
- RZKd 103
- KVd 109
- RZKm 103
- RZPersistenz 114
- RZRobot -

Linearprofil		88	100	112	124	
Größe	klein					105 groß
Rippenstruktur	flach					101 gewölbt
Körpertiefe	wenig					105 viel
Stärke	schwach					94 stark
Beckenneigung	ansteigend					93 abfallend
Beckenbreite	schmal					94 breit
Hinterbeinwinkelung	steil					107 gewinkelt
Klauenwinkel	flach					108 steil
Sprunggelenk	gefüllt					114 trocken
Hinterbeinstellung	nach außen					99 parallel
Vorderbeinstellung	nach außen					104 parallel
Bewegung	schlecht					112 gut
Hintereuterhöhe	tief					108 hoch
Zentralband	schwach					91 stark
Strichplatzierung vorne	außen					107 innen
Strichplatzierung hinten	außen					99 innen
Vordereuteraufhängung	lose					118 fest
Euterbalance	hinten tief					124 vorne tief
Eutertiefe	tief					120 hoch
Strichlänge	kurz					119 lang

SYN

10.833304



# Gerry



RZG  
134

RZ€  
1322

Foto: KeLeKi

Züchter: SYNETICS Germany GmbH, Verden  
Besitzer: SYNETICS

\*12.12.2017

pp | ET | β-Kn A2/A2 | K-Kn AA | HH1 | aAa 243

+ NUTZUNGSDAUER

+ TÖCHTERFRUCHTBARKEIT

+ GBM VAL BLACKSTAR JEAN  
EX-94-FAMILIE

Gymnast v. Doorsopen

COL Jule MR

02/82-84-84-83/83

2/2 LA 10293 3.46 356 3.54 364

HL 1 10237 3.56 364 3.58 366

Battlecry v. Balisto

SH Model Jolie

01/82-85-85-85/85

4/4 LA 11969 4.14 496 3.73 446

HL 4 12993 4.40 572 3.70 481

Model v. Robust

SH Jolie Jumper

02/88-90-88-87/88

v. Man-O-Man

## RZM 127

Tö. 565 / Betr. 355

Milch kg +1404

Fett % -0.25

Fett kg +27

Eiweiß % -0.04

Eiweiß kg +43

## RZGesund 115

RZEuterfit 109

RZKlaue 105

RZRepro 108

RZMetabol 106

RZKälberfit 100

DDcontrol 104

RZÖko 121

## RZE 114

Milchtyp 114

Körper 96

Fundament 106

Euter 114

RZN 113

RZS 110

RZD 98

RZR 121

RZKd 97

KVd 95

RZKm 103

RZPersistenz 113

RZRobot -

Linearprofil		88	100	112	124	
Größe	klein					112 groß
Rippenstruktur	flach					103 gewölbt
Körpertiefe	wenig					90 viel
Stärke	schwach					93 stark
Beckenneigung	ansteigend					88 abfallend
Beckenbreite	schmal					109 breit
Hinterbeinwinkelung	steil					99 gewinkelt
Klauenwinkel	flach					103 steil
Sprunggelenk	gefüllt					100 trocken
Hinterbeinstellung	nach außen					108 parallel
Vorderbeinstellung	nach außen					89 parallel
Bewegung	schlecht					103 gut
Hintereuterhöhe	tief					119 hoch
Zentralband	schwach					125 stark
Strichplatzierung vorne	außen					97 innen
Strichplatzierung hinten	außen					116 innen
Vordereuteraufhängung	lose					97 fest
Euterbalance	hinten tief					100 vorne tief
Eutertiefe	tief					115 hoch
Strichlänge	kurz					106 lang

SYN

10.833269



# Salvo RDC



RZG  
134

RZ€  
1473

Foto: KeLeKi

Züchter: SYNETICS Germany GmbH, Verden  
Besitzer: SYNETICS

\*05.05.2017

pp | RDC | ET | β-Kn A1/A2 | K-Kn AB | aAa 243

+ TÖCHTERFRUCHTBARKEIT

+ LEICHTKALBIGKEITSBULLE

+ WESSWOOD-HC RUDY MISSY  
EX-92-FAMILIE

Salvatore v. Supershot

Diva MR

04/90-90-89-90/90

4/4 LA 13235 3.93 520 3.60 476

HL 4 14960 3.80 568 3.56 532

Commander v. Mogul

Daphne

(1) VG-88

Supersire v. Robust

Daphne

(1) VG-88

v. Die-hard

## RZM 123

Tö. 1764 / Betr. 489

Milch kg +328

Fett % +0.44

Fett kg +60

Eiweiß % +0.06

Eiweiß kg +17

## RZGesund 116

RZEuterfit 107

RZKlaue 110

RZRepro 112

RZMetabol 106

RZKälberfit 99

DDcontrol 113

RZÖko 128

## RZE 106

Milchtyp 97

Körper 101

Fundament 98

Euter 111

RZN 123

RZS 116

RZD 85

RZR 121

RZKd 113

KVd 110

RZKm 112

RZPersistenz 101

RZRobot -

Linearprofil		88	100	112	124	
Größe	klein					109 groß
Rippenstruktur	flach					91 gewölbt
Körpertiefe	wenig					103 viel
Stärke	schwach					97 stark
Beckenneigung	ansteigend					92 abfallend
Beckenbreite	schmal					99 breit
Hinterbeinwinkelung	steil					111 gewinkelt
Klauenwinkel	flach					97 steil
Sprunggelenk	gefüllt					98 trocken
Hinterbeinstellung	nach außen					103 parallel
Vorderbeinstellung	nach außen					100 parallel
Bewegung	schlecht					98 gut
Hintereuterhöhe	tief					105 hoch
Zentralband	schwach					88 stark
Strichplatzierung vorne	außen					124 innen
Strichplatzierung hinten	außen					115 innen
Vordereuteraufhängung	lose					115 fest
Euterbalance	hinten tief					88 vorne tief
Eutertiefe	tief					118 hoch
Strichlänge	kurz					93 lang

HAS

10.833143



# Sylvert



RZG  
132

RZ€  
1299

Züchter: Olaf Rörden, Witsum  
Besitzer: SYNETICS

\*19.08.2015

pp | ET | B-Kn A2/A2 | K-Kn AB | aAa 423

+ LEISTUNGSVERERBER

+ NUTZUNGSDAUER

+ FLY-HIGHER OMAN STUTTER-ET  
EX-90-FAMILIE

Silver v. Mogul  
HaS Stalaxy  
01/84-86-83-85/85  
2/2 LA 10543 4.39 463 3.56 375  
HL 2 11664 4.46 520 3.42 399

Galaxy v. Freddie  
HaS Selection  
01/86-87-86-86/86  
5/4 LA 10632 3.55 377 3.23 343  
HL 2 11693 3.81 445 3.26 381

Beacon v. Shottle  
RUW Study  
01/85-88-86-87/87  
v. Billion 3

Foto: Wolffhard Schulze

RZM **132**  
Tö. 12369 / Betr. 3088

Milch kg +1152  
Fett % +0,01  
Fett kg +47  
Eiweiß % +0,03  
Eiweiß kg +43

RZE **114**

Milchtyp 111  
Körper 101  
Fundament 114  
Euter 107

RZGesund **107**

RZEuterfit 102  
RZKlaue 101  
RZRepro 108  
RZMetabol 107  
RZKälberfit 105  
DDcontrol 97

RZN **114**

RZS **110**  
RZD **101**  
RZR **106**  
RZKd **85**  
KVd **90**  
RZKm **118**  
RZPersistenz **96**  
RZRobot -

RZÖko 122

Linearprofil		88	100	112	124	
Größe	klein					118 groß
Rippenstruktur	flach					115 gewölbt
Körpertiefe	wenig					103 viel
Stärke	schwach					109 stark
Beckenneigung	ansteigend					101 abfallend
Beckenbreite	schmal					86 breit
Hinterbeinwinkelung	steil					93 gewinkelt
Klauenwinkel	flach					113 steil
Sprungelenk	gefüllt					100 trocken
Hinterbeinstellung	nach außen					118 parallel
Vorderbeinstellung	nach außen					92 parallel
Bewegung	schlecht					108 gut
Hintereuterhöhe	tief					119 hoch
Zentralband	schwach					98 stark
Strichplatzierung vorne	außen					124 innen
Strichplatzierung hinten	außen					109 innen
Vordereuteraufhängung	lose					97 fest
Euterbalance	hinten tief					106 vorne tief
Eutertiefe	tief					106 hoch
Strichlänge	kurz					86 lang

# Silvershot



RZG  
129

RZ€  
1096

Züchter: Stela KG, Hohnhorst  
Besitzer: SYNETICS

10.833190



+ LEISTUNGSVERERBER

+ LAUFSTALLKUH

+ LYLEHAVEN LILA Z EX-94-  
FAMILIE

Silver v. Mogul  
O-Lisa  
01/85-86-85-86/86\*  
3/2 LA 12404 3.52 437 3.30 409  
HL 1 12735 3.60 459 3.24 413

Shotglass v. Snowman  
O-Lila  
02/87-87-89-88/88  
2/1 LA 9598 3.94 378 3.76 361

Man-O-Man v. O-Man  
Lilac  
(2) VG-89  
v. Goldwyn

Foto: Wolffhard Schulze

RZM **133**  
Tö. 1223 / Betr. 510

Milch kg +1698  
Fett % -0,12  
Fett kg +53  
Eiweiß % -0,13  
Eiweiß kg +43

RZE **109**

Milchtyp 101  
Körper 112  
Fundament 108  
Euter 102

RZGesund **105**

RZEuterfit 96  
RZKlaue 99  
RZRepro 111  
RZMetabol 109  
RZKälberfit 90  
DDcontrol 95

RZN **107**

RZS **98**  
RZD **107**  
RZR **111**  
RZKd **102**  
KVd **102**  
RZKm **108**  
RZPersistenz **99**  
RZRobot **105**

RZÖko 116

Linearprofil		88	100	112	124	
Größe	klein					106 groß
Rippenstruktur	flach					104 gewölbt
Körpertiefe	wenig					115 viel
Stärke	schwach					110 stark
Beckenneigung	ansteigend					107 abfallend
Beckenbreite	schmal					97 breit
Hinterbeinwinkelung	steil					99 gewinkelt
Klauenwinkel	flach					129 steil
Sprungelenk	gefüllt					93 trocken
Hinterbeinstellung	nach außen					102 parallel
Vorderbeinstellung	nach außen					113 parallel
Bewegung	schlecht					101 gut
Hintereuterhöhe	tief					105 hoch
Zentralband	schwach					102 stark
Strichplatzierung vorne	außen					108 innen
Strichplatzierung hinten	außen					101 innen
Vordereuteraufhängung	lose					102 fest
Euterbalance	hinten tief					103 vorne tief
Eutertiefe	tief					95 hoch
Strichlänge	kurz					98 lang

10.833333



# Bobest PP



RZG  
128  
RZ€  
1438

Züchter: MASTERRIND / RSH, Verden  
Besitzer: SYNETICS

\*20.04.2018

PP\* | RU | ET | B-Kn A1/A2 | K-Kn AE | aAa 312

- + HORNLOSBULE
- + NUTZUNGSDAUER
- + HENKESEEN M HILLARY  
EX-94-FAMILIE

Born P RDC v. Battlecry  
HighFive

Lighter v. Pure  
Haylee P

Mardi Gras v. Mogul  
Hay P

(1) VG-85  
4/4 LA 13889 4.13 573 3.28 455  
HL 2 16166 4.27 691 3.27 529

(3) VG-87  
v. Numero Uno

## RZM 117

Tö. 4270 / Betr. 1149

- Milch kg + 465
- Fett % + 0,15
- Fett kg + 34
- Eiweiß % + 0,03
- Eiweiß kg + 19

## RZE 90

- Milchtyp 87
- Körper 101
- Fundament 96
- Euter 91

## RZGesund 119

- RZEuterfit 111
- RZKlaue 107
- RZRepro 112
- RZMetabol 110
- RZKälberfit 105
- DDcontrol 99
- RZÖko 132

## RZN 132

- RZS 96
- RZD 121
- RZR 108
- RZKd 103
- KVd 102
- RZKm 111
- RZPersistenz 111
- RZRobot 110

Linearprofil		88	100	112	124	
Größe	klein					94 groß
Rippenstruktur	flach					90 gewölbt
Körpertiefe	wenig					106 viel
Stärke	schwach					100 stark
Beckenneigung	ansteigend					106 abfallend
Beckenbreite	schmal					92 breit
Hinterbeinwinkelung	steil					119 gewinkelt
Klauenwinkel	flach					94 steil
Sprungelenk	gefüllt					95 trocken
Hinterbeinstellung	nach außen					102 parallel
Vorderbeinstellung	nach außen					99 parallel
Bewegung	schlecht					103 gut
Hintereuterhöhe	tief					95 hoch
Zentralband	schwach					98 stark
Strichplatzierung vorne	außen					74 innen
Strichplatzierung hinten	außen					92 innen
Vordereuteraufhängung	lose					96 fest
Euterbalance	hinten tief					129 vorne tief
Eutertiefe	tief					102 hoch
Strichlänge	kurz					100 lang

S-S-I MODESTY

10.508378



# Jazz



RZG  
128  
RZ€  
1155

Züchter: Select Sires Inc, Plain City, OH, USA  
Besitzer: SYNETICS

\*02.03.2016

pp | ET | B-Kn A1/A1 | K-Kn AA\* | aAa 234

- + INHALTSSTOFFE
- + LEICHTKALBIGKEITSBULE
- + SEAGULL-BAY OMAN MIRROR-ET  
VG-86-FAMILIE

Modesty v. Pety  
Mami  
(1) GP-83

Kingpin v. McCutchen  
Mabel 8828  
(1) VG-85

Supersire v. Robust  
Malena 7514  
(1) GP-80  
v. Snowman

2/2 LA 15221 3.77 574 3.52 536  
HL 2 14714 4.08 600 3.65 537

## RZM 121

Tö. 4031 / Betr. 1416

- Milch kg + 368
- Fett % + 0,19
- Fett kg + 34
- Eiweiß % + 0,12
- Eiweiß kg + 26

## RZE 115

- Milchtyp 100
- Körper 113
- Fundament 103
- Euter 113

## RZGesund 107

- RZEuterfit 100
- RZKlaue 98
- RZRepro 109
- RZMetabol 112
- RZKälberfit 100
- DDcontrol 91
- RZÖko 121

## RZN 118

- RZS 107
- RZD 111
- RZR 115
- RZKd 111
- KVd 110
- RZKm 112
- RZPersistenz 106
- RZRobot 122

Linearprofil		88	100	112	124	
Größe	klein					108 groß
Rippenstruktur	flach					99 gewölbt
Körpertiefe	wenig					102 viel
Stärke	schwach					108 stark
Beckenneigung	ansteigend					103 abfallend
Beckenbreite	schmal					111 breit
Hinterbeinwinkelung	steil					94 gewinkelt
Klauenwinkel	flach					102 steil
Sprungelenk	gefüllt					99 trocken
Hinterbeinstellung	nach außen					105 parallel
Vorderbeinstellung	nach außen					98 parallel
Bewegung	schlecht					101 gut
Hintereuterhöhe	tief					102 hoch
Zentralband	schwach					102 stark
Strichplatzierung vorne	außen					93 innen
Strichplatzierung hinten	außen					93 innen
Vordereuteraufhängung	lose					116 fest
Euterbalance	hinten tief					105 vorne tief
Eutertiefe	tief					116 hoch
Strichlänge	kurz					112 lang

WEH

10.833032



# Beatstick



RZG  
124

RZ€  
949

Züchter: Jürgen Hintze, Trebel  
Besitzer: SYNETICS

\*23.05.2014

pp | ET | B-Kn A1/A2 | K-Kn AB\* | aAa 312456

+ NUTZUNGSDAUER

+ LEICHTKALBIGKEITSBULLE

+ HFQUALSIA VG-87-FAMILIE

Balisto v. Bookem  
WEH Quintina

01/85-85-85-87/86\*  
2/1 LA 12169 3.71 452 3.02 368

Gold Chip v. Goldwyn  
HFP Quinta

02/87-88-88-87/88  
3/2 LA 12900 4.02 519 3.19 412  
HL 2 14084 4.00 563 3.07 433

Billion 3 v. Marshall  
HF Qualsiasi

01/85-87-87-87/87  
v. O-Man

Foto: Wolffhard Schulze

**RZM 106**

Tö. 17989 / Betr. 3533

- Milch kg +131
- Fett % +0,05
- Fett kg +10
- Eiweiß % +0,03
- Eiweiß kg +8

**RZE 120**

- Milchtyp 112
- Körper 99
- Fundament 122
- Euter 111

**RZGesund 117**

- RZEuterfit 112
- RZKlaue 110
- RZRepro 101
- RZMetabol 113
- RZKälberfit 109
- DDcontrol 99

**RZN 127**

- RZS 115
- RZD 106
- RZR 96
- RZKd 111
- KVd 108
- RZKm 108
- RZPersistenz 118
- RZRobot 144

Linearprofil		88	100	112	124	
Größe	klein					108 groß
Rippenstruktur	flach					101 gewölbt
Körpertiefe	wenig					105 viel
Stärke	schwach					94 stark
Beckenneigung	ansteigend					98 abfallend
Beckenbreite	schmal					92 breit
Hinterbeinwinkelung	steil					101 gewinkelt
Klauenwinkel	flach					108 steil
Sprungelenk	gefüllt					110 trocken
Hinterbeinstellung	nach außen					112 parallel
Vorderbeinstellung	nach außen					104 parallel
Bewegung	schlecht					117 gut
Hintereuterhöhe	tief					108 hoch
Zentralband	schwach					98 stark
Strichplatzierung vorne	außen					100 innen
Strichplatzierung hinten	außen					76 innen
Vordereuteraufhängung	lose					110 fest
Euterbalance	hinten tief					95 vorne tief
Eutertiefe	tief					112 hoch
Strichlänge	kurz					123 lang

# Rodger



RZG  
120

RZ€  
805

Züchter: Larson Acres Inc, Evansville, WI, USA  
Besitzer: SYNETICS

10.832601



+ LAUFSTALLKUH

+ KÄLBERFITNESS

+ STAUFFLAND GOLD TORREY  
EX-92-FAMILIE

Robust v. Socrates  
Truffle

(2) VG-88  
2/2 LA 11852 3.54 420 3.16 374  
HL 2 12276 3.65 448 3.20 393

Shottle v. Mtoto  
Tricia

(3) EX-91  
3/3 LA 13541 3.40 460 3.25 440  
HL 2 14651 3.44 504 3.20 469

Rudolph v. Aerostar  
LA Trouble

(3) EX-90  
v. Mandel

Foto: Wolffhard Schulze

**RZM 110**

Tö. 2588 / Betr. 724

- Milch kg +852
- Fett % -0,19
- Fett kg +13
- Eiweiß % -0,13
- Eiweiß kg +15

**RZE 105**

- Milchtyp 97
- Körper 104
- Fundament 112
- Euter 97

**RZGesund 112**

- RZEuterfit 100
- RZKlaue 117
- RZRepro 103
- RZMetabol 109
- RZKälberfit 110
- DDcontrol 121

**RZN 118**

- RZS 101
- RZD 114
- RZR 108
- RZKd 97
- KVd 99
- RZKm 104
- RZPersistenz 89
- RZRobot -

Linearprofil		88	100	112	124	
Größe	klein					90 groß
Rippenstruktur	flach					96 gewölbt
Körpertiefe	wenig					106 viel
Stärke	schwach					98 stark
Beckenneigung	ansteigend					94 abfallend
Beckenbreite	schmal					102 breit
Hinterbeinwinkelung	steil					99 gewinkelt
Klauenwinkel	flach					102 steil
Sprungelenk	gefüllt					105 trocken
Hinterbeinstellung	nach außen					108 parallel
Vorderbeinstellung	nach außen					107 parallel
Bewegung	schlecht					109 gut
Hintereuterhöhe	tief					102 hoch
Zentralband	schwach					112 stark
Strichplatzierung vorne	außen					102 innen
Strichplatzierung hinten	außen					113 innen
Vordereuteraufhängung	lose					96 fest
Euterbalance	hinten tief					98 vorne tief
Eutertiefe	tief					93 hoch
Strichlänge	kurz					92 lang

HEIDENSKIPSTER

10.832578



# Beart



RZG 113

RZ€ 261

Züchter: J+Dj+Jm Kuipers, Heidenskip, Niederlande  
Besitzer: SYNETICS

\*26.05.2011

pp | ET | B-Kn A1/A2 | K-Kn AB\* | HH5 | aAa 321456

+ TÖCHTERFRUCHTBARKEIT

+ LAUFSTALLKUH

+ MARKWELL BSTAR E RAVEN  
EX-95-FAMILIE

Beacon v. Shottle  
Destiny  
(1) VG-86

1/1 LA 11625 3.33 387 3.44 400

Goldwyn v. James  
Destiny  
(1) VG-87

1/1 LA 12526 3.89 487 3.58 449

O-Man v. Manfred  
M D Daisy  
(2) EX-92  
v. Durham

**RZM 89**

Tö. 36768 / Betr. 6060

Milch kg	- 23
Fett %	- 0.28
Fett kg	- 29
Eiweiß %	- 0.07
Eiweiß kg	- 8

**RZE 122**

Milchtyp	97
Körper	91
Fundament	129
Euter	116

**RZGesund 114**

RZEuterfit	104
RZKlaue	116
RZRepro	112
RZMetabol	106
RZKälberfit	101
DDcontrol	124

**RZN 115**

RZS	108
RZD	107
RZR	128
RZKd	108
KVd	115
RZKm	110
RZPersistenz	101
RZRobot	138

Linearprofil		88	100	112	124	
Größe	klein					100 groß
Rippenstruktur	flach					88 gewölbt
Körpertiefe	wenig					98 viel
Stärke	schwach					82 stark
Beckenneigung	ansteigend					103 abfallend
Beckenbreite	schmal					98 breit
Hinterbeinwinkelung	steil					97 gewinkelt
Klauenwinkel	flach					102 steil
Sprungelenk	gefüllt					115 trocken
Hinterbeinstellung	nach außen					140 parallel
Vorderbeinstellung	nach außen					101 parallel
Bewegung	schlecht					115 gut
Hintereuterhöhe	tief					121 hoch
Zentralband	schwach					101 stark
Strichplatzierung vorne	außen					106 innen
Strichplatzierung hinten	außen					83 innen
Vordereuteraufhängung	lose					111 fest
Euterbalance	hinten tief					125 vorne tief
Eutertiefe	tief					110 hoch
Strichlänge	kurz					114 lang

P'TIT COEUR DOORMAN

10.833192



# Darlingo

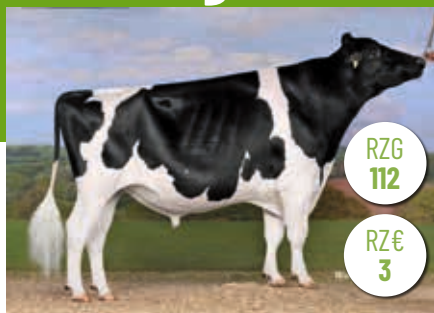

RZG 112

RZ€ 3

Züchter: Roger Frossard, Les Pommerals, Schweiz  
Besitzer: SYNETICS

\*02.11.2015

pp | B-Kn A2/A2 | K-Kn AA\* | HH5 | aAa 243615

+ SCHAUTYPBULLE

+ TÖCHTERFRUCHTBARKEIT

+ DH GOLD CHIP DARLING  
EX-96-FAMILIE

Doorman v. Bookem  
Darling  
(6) EX-96

4/3 LA 11290 3.65 412 2.97 335  
HL 2 12827 3.58 459 2.86 367

Gold Chip v. Goldwyn  
Darling  
(2) VG-89

3/3 LA 10671 4.40 470 3.18 339  
HL 2 11575 4.34 502 3.24 375

Mr. Sam v. Durham  
Dancia  
(1) VG-88  
v. Marshall

**RZM 92**

Tö. 1185 / Betr. 593

Milch kg	+ 210
Fett %	- 0.36
Fett kg	- 29
Eiweiß %	- 0.09
Eiweiß kg	- 2

**RZE 139**

Milchtyp	125
Körper	106
Fundament	120
Euter	133

**RZGesund 104**

RZEuterfit	107
RZKlaue	101
RZRepro	102
RZMetabol	96
RZKälberfit	95
DDcontrol	105

**RZN 109**

RZS	123
RZD	79
RZR	109
RZKd	94
KVd	99
RZKm	111
RZPersistenz	91
RZRobot	-

Linearprofil		88	100	112	124	
Größe	klein					126 groß
Rippenstruktur	flach					103 gewölbt
Körpertiefe	wenig					105 viel
Stärke	schwach					95 stark
Beckenneigung	ansteigend					105 abfallend
Beckenbreite	schmal					118 breit
Hinterbeinwinkelung	steil					102 gewinkelt
Klauenwinkel	flach					103 steil
Sprungelenk	gefüllt					101 trocken
Hinterbeinstellung	nach außen					119 parallel
Vorderbeinstellung	nach außen					102 parallel
Bewegung	schlecht					121 gut
Hintereuterhöhe	tief					128 hoch
Zentralband	schwach					115 stark
Strichplatzierung vorne	außen					107 innen
Strichplatzierung hinten	außen					108 innen
Vordereuteraufhängung	lose					122 fest
Euterbalance	hinten tief					101 vorne tief
Eutertiefe	tief					128 hoch
Strichlänge	kurz					118 lang

NH

10.833299



# Solito Red

\*24.09.2017

Züchter: Matthias Nosbisch, Niederweis  
Besitzer: SYNETICS

pp | ET |  $\beta$ -Kn A1/A2 | K-Kn AB\* | aAa 432



Baarlinger Red Rose VG-87 NL 1. La



Desire VG-86 1. La



RZG  
143

RZ€  
1506

Wolfhard Schulze

+ KAMPS-HOLLOW ALTITUDE-ET EX-95-FAMILIE

+ TOP-RZG-ZUCHTWERT

+ EXTERIEURVERERBER

Salvatore v. Supershot

Alyssa Red  
03/89-85-83-91/87  
5/4 LA 10596 4.52 479 3.59 380  
HL 4 12327 4.38 540 3.50 432

Atwork v. Supersire

Avea Red  
(1) VG-87  
4/3 LA 9906 4.24 420 3.33 330  
HL 3 10860 4.42 480 3.25 353

Detox v. Shottle

Aika  
(2) VG-89  
v. Baxter 2

RZM **117**  
Tö. 684 / Betr. 361

Milch kg + 610  
Fett % + 0,18  
Fett kg + 43  
Eiweiß % - 0,07  
Eiweiß kg + 15

RZE **140**

Milchtyp 122  
Körper 102  
Fundament 122  
Euter 137

RZGesund **116**

RZEuterfit 107  
RZKlaue 110  
RZRepro 110  
RZMetabol 107  
RZKälberfit 98  
DDcontrol 108

RZN **136**

RZS **123**  
RZD **103**  
RZR **115**  
RZKd **101**  
KVd **108**  
RZKm **97**  
RZPersistenz **93**  
RZRobot **141**

RZÖko 132

Linearprofil		88	100	112	124	
Größe	klein				113	groß
Rippenstruktur	flach				108	gewölbt
Körpertiefe	wenig				102	viel
Stärke	schwach				99	stark
Beckenneigung	ansteigend				91	abfallend
Beckenbreite	schmal				96	breit
Hinterbeinwinkelung	steil				99	gewinkelt
Klauenwinkel	flach				104	steil
Sprunggelenk	gefüllt				100	trocken
Hinterbeinstellung	nach außen				117	parallel
Vorderbeinstellung	nach außen				113	parallel
Bewegung	schlecht				122	gut
Hintereuterhöhe	tief				134	hoch
Zentralband	schwach				100	stark
Strichplatzierung vorne	außen				109	innen
Strichplatzierung hinten	außen				90	innen
Vordereuteraufhängung	lose				129	fest
Euterbalance	hinten tief				126	vorne tief
Eutertiefe	tief				127	hoch
Strichlänge	kurz				116	lang

DG COL

10.833267



# Spark Red



RZG  
142

RZ€  
1469

Züchter: CD Genesland GmbH, Lohmar  
Besitzer: SYNETICS

\*21.05.2017

pp | ET | β-Kn A1/A1 | K-Kn BB | aAa 243

+ TOP-RZG-ZUCHTWERT

+ LEISTUNGSVERERBER

+ GLEN DRUMMOND SPLENDOR  
VG-86-FAMILIE

Salvatore v. Supershot  
RUW Savanna  
01/85-86-83-84/84  
3/2 LA 11878 4.09 486 3.90 463  
HL 2 12312 4.25 523 3.96 487

Debutant v. Dakker  
Swan  
(2) VG-88  
2/2 LA 14460 4.32 625 3.28 474  
HL 2 16455 3.73 613 3.19 525

Brewmaster v. Garrett  
Spring  
(1) VG-85  
v. Snowman

Foto: Wolfhard Schulze

**RZM 135**

Tö. 2209 / Betr. 957

Milch kg +2251  
Fett % -0,52  
Fett kg +32  
Eiweiß % -0,18  
Eiweiß kg +58

**RZE 127**

Milchtyp 128  
Körper 98  
Fundament 118  
Euter 121

**RZGesund 113**

RZEuterfit 107  
RZKlaue 105  
RZRepro 112  
RZMetabol 107  
RZKälberfit 98  
DDcontrol 110

**RZN 118**

RZS 126  
RZD 93  
RZR 108  
RZKd 114  
KVd 116  
RZKm 109  
RZPersistenz 116  
RZRobot -

RZÖko 124

Linearprofil		88	100	112	124	
Größe	klein				120	groß
Rippenstruktur	flach				110	gewölbt
Körpertiefe	wenig				91	viel
Stärke	schwach				85	stark
Beckenneigung	ansteigend				94	abfallend
Beckenbreite	schmal				113	breit
Hinterbeinwinkelung	steil				92	gewinkelt
Klauenwinkel	flach				120	steil
Sprungelenk	gefüllt				108	trocken
Hinterbeinstellung	nach außen				116	parallel
Vorderbeinstellung	nach außen				91	parallel
Bewegung	schlecht				106	gut
Hintereuterhöhe	tief				122	hoch
Zentralband	schwach				99	stark
Strichplatzierung vorne	außen				112	innen
Strichplatzierung hinten	außen				93	innen
Vordereuteraufhängung	lose				111	fest
Euterbalance	hinten tief				78	vorne tief
Eutertiefe	tief				115	hoch
Strichlänge	kurz				103	lang

# Sam Red P



RZG  
138

RZ€  
1524

Züchter: Franz Meyer, Friesoythe  
Besitzer: SYNETICS

10.833391



+ NUTZUNGSDAUER

+ LEICHTKALBIGKEITSBULLE

+ MISTY SPRINGS MB BRIGHTER  
RED VG-87-FAMILIE

\*24.02.2019

Pp\* | ET | β-Kn A1/A2 | K-Kn AB | aAa 243

Spark Red v. Salvatore  
Brigitta  
03/87-84-88-87/87  
4/4 LA 10309 3.96 408 3.50 361  
HL 4 11035 3.76 415 3.45 381

Hologram P v. Monterey  
MAR Belami  
01/84-83-82-84/83\*  
3/3 LA 10299 4.06 418 3.45 355  
HL 1 10809 4.08 441 3.56 385

Chipper v. Colt P-Red  
Britania  
(1) GP-84  
v. Bookem

Foto: KeLeKi

**RZM 127**

Tö. 24 / Betr. 18

Milch kg +1274  
Fett % -0,13  
Fett kg +38  
Eiweiß % -0,08  
Eiweiß kg +36

**RZE 122**

Milchtyp 123  
Körper 91  
Fundament 116  
Euter 118

**RZGesund 113**

RZEuterfit 106  
RZKlaue 104  
RZRepro 111  
RZMetabol 105  
RZKälberfit 104  
DDcontrol 108

**RZN 118**

RZS 118  
RZD 99  
RZR 108  
RZKd 117  
KVd 117  
RZKm 114  
RZPersistenz 106  
RZRobot 113

RZÖko 124

Linearprofil		88	100	112	124	
Größe	klein				100	groß
Rippenstruktur	flach				104	gewölbt
Körpertiefe	wenig				88	viel
Stärke	schwach				79	stark
Beckenneigung	ansteigend				100	abfallend
Beckenbreite	schmal				101	breit
Hinterbeinwinkelung	steil				99	gewinkelt
Klauenwinkel	flach				99	steil
Sprungelenk	gefüllt				119	trocken
Hinterbeinstellung	nach außen				106	parallel
Vorderbeinstellung	nach außen				99	parallel
Bewegung	schlecht				108	gut
Hintereuterhöhe	tief				121	hoch
Zentralband	schwach				100	stark
Strichplatzierung vorne	außen				107	innen
Strichplatzierung hinten	außen				102	innen
Vordereuteraufhängung	lose				110	fest
Euterbalance	hinten tief				105	vorne tief
Eutertiefe	tief				113	hoch
Strichlänge	kurz				95	lang



10.586347



# Robin Red



RZG  
137

RZ€  
1361

Züchter: GenHotel B.V., Liederholthuis, Niederlande  
Besitzer: Phönix

\*14.07.2018

pp | ET | B-Kn A1/A1 | K-Kn BE | aAa 234165

- + NUTZUNGSDAUER
- + EXTERIEURVERERBER
- + WIL KANU VG-88-FAMILIE

Rusty-Red v. Pat-Red  
WIL Wilder K

1/1 LA 9879 4.01 396 3.17 313

Battlecry v. Balisto  
WIL Brekem K 22

(2) VG-86  
6/5 LA 12171 3.83 466 3.22 392  
HL 4 13303 3.95 525 3.19 424

Brekem v. Bookem  
WIL Kanu

03/87-88-87-89/88  
v. Snowman

Foto: Alex Arkink

## RZM 123

Tä. 67 / Betr. 40

Milch kg	+ 1031
Fett %	- 0,04
Fett kg	+ 38
Eiweiß %	- 0,06
Eiweiß kg	+ 29

## RZGesund 116

RZEuterfit	112
RZKlaue	101
RZRepro	105
RZMetabol	109
RZKälberfit	105
DDcontrol	92
RZÖko	125

## RZE 126

Milchtyp	116
Körper	105
Fundament	112
Euter	122
RZN	121
RZS	129
RZD	95
RZR	103
RZKd	100
KVd	98
RZKm	99
RZPersistenz	109
RZRobot	121

Linearprofil		88	100	112	124	
Größe	klein					126 groß
Rippenstruktur	flach					105 gewölbt
Körpertiefe	wenig					105 viel
Stärke	schwach					99 stark
Beckenneigung	ansteigend					101 abfallend
Beckenbreite	schmal					109 breit
Hinterbeinwinkelung	steil					94 gewinkelt
Klauenwinkel	flach					111 steil
Sprunggelenk	gefüllt					110 trocken
Hinterbeinstellung	nach außen					103 parallel
Vorderbeinstellung	nach außen					92 parallel
Bewegung	schlecht					105 gut
Hintereuterhöhe	tief					109 hoch
Zentralband	schwach					107 stark
Strichplatzierung vorne	außen					103 innen
Strichplatzierung hinten	außen					100 innen
Vordereuteraufhängung	lose					120 fest
Euterbalance	hinten tief					104 vorne tief
Eutertiefe	tief					121 hoch
Strichlänge	kurz					106 lang

HPH

10.833328



# Parino Red



RZG  
133

RZ€  
1435

Züchter: Agrargen. Hainichen-Pappendorf e.G., Hainichen  
Besitzer: SYNETICS

\*19.02.2018

pp | ET | B-Kn A1/A2 | K-Kn AE | aAa 324

- + NUTZUNGSDAUER
- + KÄLBERFITNESS
- + KAMPS-HOLLOW ALTITUDE-ET EX-95-FAMILIE

Pace Red v. Pat-Red  
Altitude

04/93-92-90-90/91  
5/4 LA 12572 3.84 483 3.25 408  
HL 4 13757 4.00 550 3.20 440

Damaris v. Sterling  
Altitude 1286

(4) VG-87  
6/5 LA 12346 4.08 504 3.43 424  
HL 4 13782 4.04 557 3.38 466

Supersire v. Robust  
Altitude Red

(3) VG-87  
v. Laron P

Foto: KeLeKi

## RZM 127

Tä. 23 / Betr. 12

Milch kg	+ 1791
Fett %	- 0,43
Fett kg	+ 26
Eiweiß %	- 0,16
Eiweiß kg	+ 44

## RZGesund 104

RZEuterfit	96
RZKlaue	104
RZRepro	108
RZMetabol	105
RZKälberfit	111
DDcontrol	99
RZÖko	122

## RZE 109

Milchtyp	103
Körper	100
Fundament	112
Euter	103
RZN	121
RZS	102
RZD	96
RZR	108
RZKd	108
KVd	105
RZKm	108
RZPersistenz	91
RZRobot	107

Linearprofil		88	100	112	124	
Größe	klein					107 groß
Rippenstruktur	flach					100 gewölbt
Körpertiefe	wenig					95 viel
Stärke	schwach					96 stark
Beckenneigung	ansteigend					89 abfallend
Beckenbreite	schmal					106 breit
Hinterbeinwinkelung	steil					99 gewinkelt
Klauenwinkel	flach					100 steil
Sprunggelenk	gefüllt					116 trocken
Hinterbeinstellung	nach außen					99 parallel
Vorderbeinstellung	nach außen					105 parallel
Bewegung	schlecht					107 gut
Hintereuterhöhe	tief					102 hoch
Zentralband	schwach					111 stark
Strichplatzierung vorne	außen					105 innen
Strichplatzierung hinten	außen					101 innen
Vordereuteraufhängung	lose					98 fest
Euterbalance	hinten tief					93 vorne tief
Eutertiefe	tief					98 hoch
Strichlänge	kurz					106 lang

RS

10.833318



# Boy Red PP



RZG  
128

RZ€  
1164

Züchter: RS Strudthoff GbR, Dötlingen  
Besitzer: SYNETICS

\*14.01.2018

PP\* | ET | B-Kn A2/B | K-Kn AB | aAa 243

- + HORNLOSBULLE
- + KÄLBERFITNESS
- + RALMA JUROR FAITH EX-91-FAMILIE

Born P RDC v. Battlecry  
RS Charlott

1/1 LA 7987 4.18 334 3.57 285

Sveen P v. Long P  
RS Charlotte

02/83-86-85-88/86  
2/1 LA 10202 3.93 401 3.66 373

Aikman v. Snowman  
WEU Cameo

04/93-94-93-91/92  
v. Destry

Foto: Wolfhard Schulze

## RZM 120

Tö. 865 / Betr. 391

- Milch kg +555
- Fett % +0,14
- Fett kg +36
- Eiweiß % +0,03
- Eiweiß kg +23

## RZE 104

- Milchtyp 97
- Körper 110
- Fundament 96
- Euter 105

## RZGesund 115

- RZEuterfit 106
- RZKlaue 110
- RZRepro 108
- RZMetabol 106
- RZKälberfit 110
- DDcontrol 109

## RZN 119

- RZS 109
- RZD 104
- RZR 110
- RZKd 96
- KVd 97
- RZKm 95
- RZPersistenz 104
- RZRobot 112

Linearprofil		88	100	112	124	
Größe	klein				109	groß
Rippenstruktur	flach				102	gewölbt
Körpertiefe	wenig				103	viel
Stärke	schwach				114	stark
Beckenneigung	ansteigend				95	abfallend
Beckenbreite	schmal				101	breit
Hinterbeinwinkelung	steil				78	gewinkelt
Klauenwinkel	flach				106	steil
Sprungelenk	gefüllt				86	trocken
Hinterbeinstellung	nach außen				110	parallel
Vorderbeinstellung	nach außen				111	parallel
Bewegung	schlecht				100	gut
Hintereuterhöhe	tief				95	hoch
Zentralband	schwach				103	stark
Strichplatzierung vorne	außen				106	innen
Strichplatzierung hinten	außen				95	innen
Vordereuteraufhängung	lose				106	fest
Euterbalance	hinten tief				117	vorne tief
Eutertiefe	tief				106	hoch
Strichlänge	kurz				109	lang

RZÖko 125

# Rambo PP



RZG  
127

RZ€  
1063

Züchter: GenHotel B.V., Lierderholthuis, Niederlande  
Besitzer: Phönix

10.587537



\*13.11.2017

PP\* | ET | B-Kn A2/A2 | K-Kn AB | aAa 432516

- + HORNLOSBULLE
- + KÄLBERFITNESS
- + JAANTJE 285 VG-87-FAMILIE

Rumba P v. Silver  
Jane P

2/1 LA 8170 4.77 390 3.71 303

PowerPlay PP v. Parker P  
Jane

(2) VG-85  
6/5 LA 12449 4.31 537 3.43 427  
HL 3 13999 4.47 626 3.53 494

Stellando v. Fidelity  
Jane 62

(4) VG-85  
v. Brilliant

Foto: Alex Arkinck

## RZM 124

Tö. 2915 / Betr. 860

- Milch kg +497
- Fett % +0,15
- Fett kg +35
- Eiweiß % +0,15
- Eiweiß kg +32

## RZE 112

- Milchtyp 102
- Körper 99
- Fundament 105
- Euter 114

## RZGesund 108

- RZEuterfit 109
- RZKlaue 96
- RZRepro 103
- RZMetabol 104
- RZKälberfit 110
- DDcontrol 84

## RZN 110

- RZS 113
- RZD 92
- RZR 103
- RZKd 112
- KVd 111
- RZKm 104
- RZPersistenz 116
- RZRobot -

Linearprofil		88	100	112	124	
Größe	klein				108	groß
Rippenstruktur	flach				105	gewölbt
Körpertiefe	wenig				100	viel
Stärke	schwach				104	stark
Beckenneigung	ansteigend				118	abfallend
Beckenbreite	schmal				95	breit
Hinterbeinwinkelung	steil				106	gewinkelt
Klauenwinkel	flach				104	steil
Sprungelenk	gefüllt				98	trocken
Hinterbeinstellung	nach außen				102	parallel
Vorderbeinstellung	nach außen				98	parallel
Bewegung	schlecht				105	gut
Hintereuterhöhe	tief				113	hoch
Zentralband	schwach				100	stark
Strichplatzierung vorne	außen				94	innen
Strichplatzierung hinten	außen				103	innen
Vordereuteraufhängung	lose				108	fest
Euterbalance	hinten tief				116	vorne tief
Eutertiefe	tief				114	hoch
Strichlänge	kurz				107	lang

RZÖko 118

KENMORE

10.298420



# Avance-Red



RZG  
124

RZ€  
1025

Züchter: Casey & Corey Larson, Downing, WI, USA  
Besitzer: SYNETICS

\*22.06.2017

pp | ET | B-Kn A1/A1 | K-Kn AA\* | aAa 315246

- + SCHAUTYPBULLE
- + MELKBARKEIT
- + KHW REGIMENT APPLE-RED-ET EX-96-FAMILIE

Apprentice v. Kingboy  
Mrs Delta  
(3) EX-92  
2/2 LA 13926 4.29 597 3.40 474  
HL 1 14556 4.27 621 3.38 492

Delta 1427 v. Mogul  
Valentine  
(3) EX-90  
3/3 LA 11898 4.50 536 3.69 439  
HL 3 12769 4.72 603 3.88 496

McCutchen v. Bookem  
Apple Red  
(6) EX-96  
v. Regiment

Foto: Beth Herges

## RZM 122

Tö. 894 / Betr. 519

Milch kg	+ 832
Fett %	+ 0,16
Fett kg	+ 50
Eiweiß %	- 0,08
Eiweiß kg	+ 21

## RZGesund 111

RZEuterfit	109
RZKlaue	103
RZRepro	107
RZMetabol	100
RZKälberfit	96
DDcontrol	105

RZÖko 118

## RZE 113

Milchtyp	133
Körper	111
Fundament	99
Euter	106
RZN	111
RZS	118
RZD	113
RZR	99
RZKd	95
KVd	97
RZKm	122
RZPersistenz	112
RZRobot	124

Linearprofil		88	100	112	124	
Größe	klein					117 groß
Rippenstruktur	flach					111 gewölbt
Körpertiefe	wenig					109 viel
Stärke	schwach					103 stark
Beckenneigung	ansteigend					95 abfallend
Beckenbreite	schmal					108 breit
Hinterbeinwinkelung	steil					109 gewinkelt
Klauenwinkel	flach					93 steil
Sprungelenk	gefüllt					88 trocken
Hinterbeinstellung	nach außen					106 parallel
Vorderbeinstellung	nach außen					130 parallel
Bewegung	schlecht					106 gut
Hintereuterhöhe	tief					104 hoch
Zentralband	schwach					95 stark
Strichplatzierung vorne	außen					96 innen
Strichplatzierung hinten	außen					87 innen
Vordereuteraufhängung	lose					104 fest
Euterbalance	hinten tief					99 vorne tief
Eutertiefe	tief					111 hoch
Strichlänge	kurz					106 lang

# Arino Red



RZG  
120

RZ€  
623

Züchter: Luke Coblentz, Mannington, NJ, USA  
Besitzer: SYNETICS

10.833134



\*04.03.2015

pp | ET | B-Kn A1/A1 | K-Kn AB\* | aAa 243

- + EXTERIEURVERERBER
- + LEICHTKALBIGKEITSBULLE
- + KHW REGIMENT APPLE-RED-ET EX-96-FAMILIE

ArchiveRed v. Ladd P  
Ariel-Red  
(3) EX-90  
3/3 LA 14137 4.59 649 3.52 497  
HL 3 14914 4.65 693 3.29 491

Sympatico v. Snowman  
Applicious  
(5) EX-92  
4/4 LA 11232 4.89 549 3.60 404  
HL 3 11780 5.52 650 3.58 422

Talent2 v. Storm  
Apple Red  
(6) EX-96  
v. Regiment

Foto: Wolfhard Schulze

## RZM 129

Tö. 5139 / Betr. 1994

Milch kg	+ 819
Fett %	+ 0,21
Fett kg	+ 55
Eiweiß %	+ 0,04
Eiweiß kg	+ 33

## RZGesund 100

RZEuterfit	100
RZKlaue	110
RZRepro	99
RZMetabol	91
RZKälberfit	97
DDcontrol	109

RZÖko 101

## RZE 124

Milchtyp	132
Körper	108
Fundament	101
Euter	123
RZN	92
RZS	102
RZD	103
RZR	93
RZKd	119
KVd	116
RZKm	87
RZPersistenz	105
RZRobot	-

Linearprofil		88	100	112	124	
Größe	klein					116 groß
Rippenstruktur	flach					111 gewölbt
Körpertiefe	wenig					106 viel
Stärke	schwach					97 stark
Beckenneigung	ansteigend					89 abfallend
Beckenbreite	schmal					113 breit
Hinterbeinwinkelung	steil					102 gewinkelt
Klauenwinkel	flach					112 steil
Sprungelenk	gefüllt					89 trocken
Hinterbeinstellung	nach außen					97 parallel
Vorderbeinstellung	nach außen					105 parallel
Bewegung	schlecht					103 gut
Hintereuterhöhe	tief					124 hoch
Zentralband	schwach					100 stark
Strichplatzierung vorne	außen					123 innen
Strichplatzierung hinten	außen					118 innen
Vordereuteraufhängung	lose					115 fest
Euterbalance	hinten tief					118 vorne tief
Eutertiefe	tief					117 hoch
Strichlänge	kurz					110 lang

# Strategische Besamung für max. Zuchtfortschritt & höhere Kälberpreise

Wir haben Ihre individuelle Besamungsstrategie

WIR DECKEN IHRE  
**VERSCHENKTEN  
POTENTIALE**  
AUF!

VEREINBAREN SIE  
DIREKT EINEN TERMIN  
MIT IHREM ZUSTÄNDIGEN  
FACHBERATER



## HERDENTYPISIERUNG

Mit den genomischen Zuchtwerten Ihrer weiblichen Tiere erhalten Sie früh verlässliche Informationen, die Sie bei der Selektion und Anpaarung gezielter nutzen können.



## ANPAARUNGSBERATUNG

Mit einer maßgeschneiderten tierindividuellen Bullenanpaarung bringen Sie Ihren Betrieb züchterisch und ökonomisch auf ein höheres Niveau.



## VERMARKTUNG

Egal ob Ab-Hof oder Auktion: Wir vermarkten Ihre Zuchttiere, egal ob Milch- oder Fleischrinder. Eine starke Kälber-, Nutz- und Schlachtrinder-Vermarktung runden die Palette ab.



## GESEXTES SPERMA

Der Einsatz von gesextem Sperma ermöglicht speziell Ihren Jungrindern eine leichtere Geburt und einen besseren Start in die Laktation. Die erhöhte Anzahl an weiblichen Nachkommen Ihrer genetisch hochveranlagten Tiere bietet ein größeres Selektionspotential für eine optimale Remontierung.



## BEEF ON DAIRY

Durch den Einsatz der Gebrauchskreuzung können Sie den züchterischen Output Ihrer Herde erhöhen. Die Besamung, die für die Reinzucht nicht benötigten Kühe, wird mit preislich attraktivem Fleischrindsperma durchgeführt.

10.833574



# Mojito PP



JPI  
48

Züchter: Jan-Gerd Eiting, Wiefelstede  
Besitzer: SYNETICS

\*14.03.2022

PP\* | ET | B-Kn A2/A2 | K-Kn BB | aAa 156

+ HORNLOSBULE

+ LEISTUNGSVERERBER

+ HEARTLAND SANTANA ARLENE P  
EX-90-FAMILIE

Motor-P v. Baltazar  
Jeni

Demos P v. Listowel-P  
Jelka

Barricade v. Hector  
Arlene-P

100 Tage 2751 5,31 146 3,45 95

(3) EX-90  
v. Santana-P

PTAM Milch lbs.	+ 729	NMS Net Merit	\$ 238
PTAF Fett lbs.	+ 8	CMS Cheese Merit	\$ 241
PTAF% Fett %	- 0.12	FMS Fluid Merit	\$ 206
PTAP Eiweiß lbs.	+ 29	GMS Grazing Merit	\$ 154
PTAP% Eiweiß %	+ 0.01		

PTAT Gesamtzuchtwert Exterieur 0.90

JUI Euterzuchtwert Jersey 5.70

PL Nutzungsdauer 2.4

LIV Überlebensfähigkeit -0.1

SCS Zellzahl 3.04

DPR Töchterfruchtbarkeit -2.0

FI Fruchtbarkeitsindex -1.1

GL Trächtigkeitsdauer -1.0

Linearprofil		-1	0	+1	+2	
Größe	klein				0.00	groß
Stärke	schwach				0.50	stark
Milchtyp	wenig				0.10	viel
Beckenneigung	ansteigend				-0.50	abfallend
Beckenbreite	schmal				-0.10	breit
Hinterbeinwinkelung	steil				-0.60	gewinkelt
Klauenwinkel	flach				0.10	steil
Vordereuteraufhängung	lose				1.40	fest
Hintereuterhöhe	tief				0.70	hoch
Hintereuterbreite	schmal				-0.10	breit
Zentralband	schwach				0.50	stark
Eutertiefe	tief				0.90	hoch
Strichplatzierung vorne	außen				0.40	innen
Strichplatzierung hinten	außen				0.60	innen
Strichlänge	kurz				1.10	lang

COVINGTON COJACK

10.409061



# Luke-PP



JPI  
25

Züchter: Covington Jerseys & Covington Hannah & Titus, Leon, IA, USA  
Besitzer: SYNETICS

\*27.03.2020

PP\* | B-Kn A2/A2 | K-Kn BB | aAa 432

+ HORNLOSBULE

+ EXTERIEURVERERBER

+ COVINGTON DESTINY LIBBY  
EX-94-FAMILIE

Cojack-PP v. Valergo-PP  
Lucy-P

Case-PP v. Santana-P  
Lindsey-P

Comet-PP v. Credibull  
Libby

(1) VG-87		(2) EX-90	
2/2 LA	6523 4.75 310 3.80 248	3/3 LA	6592 6.14 405 4.10 270
HL 2	7076 4.58 324 3.94 279	HL 3	7641 6.32 483 4.17 319

(5) EX-94  
v. Destiny

PTAM Milch lbs.	+ 469	NMS Net Merit	\$ 152
PTAF Fett lbs.	- 3	CMS Cheese Merit	\$ 155
PTAF% Fett %	- 0.12	FMS Fluid Merit	\$ 132
PTAP Eiweiß lbs.	+ 18	GMS Grazing Merit	\$ 66
PTAP% Eiweiß %	+ 0.00		

PTAT Gesamtzuchtwert Exterieur 1.40

JUI Euterzuchtwert Jersey 12.60

PL Nutzungsdauer 2.5

LIV Überlebensfähigkeit -0.3

SCS Zellzahl 2.95

DPR Töchterfruchtbarkeit -1.5

FI Fruchtbarkeitsindex -1.7

GL Trächtigkeitsdauer 0.0

Linearprofil		-1	0	+1	+2	
Größe	klein				0.10	groß
Stärke	schwach				0.50	stark
Milchtyp	wenig				0.40	viel
Beckenneigung	ansteigend				-0.60	abfallend
Beckenbreite	schmal				0.20	breit
Hinterbeinwinkelung	steil				-0.50	gewinkelt
Klauenwinkel	flach				0.10	steil
Vordereuteraufhängung	lose				2.10	fest
Hintereuterhöhe	tief				2.40	hoch
Hintereuterbreite	schmal				1.00	breit
Zentralband	schwach				0.20	stark
Eutertiefe	tief				1.70	hoch
Strichplatzierung vorne	außen				-1.10	innen
Strichplatzierung hinten	außen				1.30	innen
Strichlänge	kurz				1.80	lang

10.855522



# Ironie PP



GZW  
134

Züchter: Böhm GBR, Oppertshofen  
Besitzer: Besamungsverein Nordschwaben e.V.

\*30.03.2022

PP\* | ET | B-Kn A2/A2 | K-Kn AB | aAa -

+ HORNLOSBULE

+ LEISTUNGSVERERBER

[ Ingmar PP\* v. Irokese P\*S  
Karamel

[ Votary P\*S v. Ruhmreich  
Korfu

[ Skorpion v. Sandro  
Kessy  
85-83-84-86  
v. Zauber

## Milch 125

Milch kg + 1060  
Fett % - 0.02  
Fett kg + 42  
Eiweiß % - 0.07  
Eiweiß kg + 31

## Fleisch 103

Rahmen 98  
Bemuskelung 92  
Fundament 104  
Euter 109

## Fitness 119

Nutzungsdauer 118  
Melkbarkeit 106  
Persistenz 102  
Zellzahl 117

Fruchtbarkeit 114  
Kalbeverlauf paternal 106  
maternal 104

Linearprofil		88	100	112	124	
Kreuzhöhe	klein				97	groß
Körperlänge	kurz				104	lang
Hüftbreite	schmal				95	breit
Rumpftiefe	seicht				101	tief
Beckenneigung	eben				111	abfallend
Sprungelenkwinkelung	steil				98	säbelbeinig
Sprungelenksausprägung	voll				100	trocken
Fessel	durchtrüßig				105	steil
Trachten	tief				100	hoch
Voreuterlänge	kurz				108	lang
Schenkeulerlänge	kurz				103	lang
Voreuteraufhängung	lose				106	fest
Zentralband	nicht ausgeprägt				99	stark
Euterboden	tief				102	hoch
Strichlänge	kurz				96	lang
Strichdicke	dünn				90	dick
Strichplatzierung vorne	außen				104	innen
Strichplatzierung hinten	außen				109	innen
Strichstellung hinten	nach außen				113	nach innen
Euterreinheit	Nebenstriche				99	reines Euter

10.871365

# Mexico PP



GZW  
127

Züchter: Haunerding GbR, Kirchschoering  
Besitzer: Besamungsverein Nordschwaben e.V.

\*19.02.2020

PP\* | B-Kn A1/A2 | K-Kn AA | aAa -

+ HORNLOSBULE

+ LEISTUNGSVERERBER

[ Munter PS\* v. Manolo Pp\*  
Maranka  
80-84-83-87  
1/1 LA 9849 3.36 331 3.45 340

[ Maximum Pp\* v. Manton  
Marana  
5/5 LA 9577 4.16 398 3.70 354  
HL 3 11136 3.99 444 3.60 401

[ Reumut P# v. Raufbold PP  
Maracan  
82-82-84-87  
v. Waldbrand

## Milch 117

Milch kg + 1479  
Fett % - 0.47  
Fett kg + 16  
Eiweiß % - 0.25  
Eiweiß kg + 29

## Fleisch 108

Rahmen 101  
Bemuskelung 108  
Fundament 100  
Euter 101

## Fitness 111

Nutzungsdauer 117  
Melkbarkeit 115  
Persistenz 101  
Zellzahl 98

Fruchtbarkeit 110  
Kalbeverlauf paternal 112  
maternal 110

Linearprofil		88	100	112	124	
Kreuzhöhe	klein				97	groß
Körperlänge	kurz				104	lang
Hüftbreite	schmal				106	breit
Rumpftiefe	seicht				106	tief
Beckenneigung	eben				100	abfallend
Sprungelenkwinkelung	steil				120	säbelbeinig
Sprungelenksausprägung	voll				106	trocken
Fessel	durchtrüßig				99	steil
Trachten	tief				109	hoch
Voreuterlänge	kurz				106	lang
Schenkeulerlänge	kurz				105	lang
Voreuteraufhängung	lose				95	fest
Zentralband	nicht ausgeprägt				97	stark
Euterboden	tief				96	hoch
Strichlänge	kurz				114	lang
Strichdicke	dünn				102	dick
Strichplatzierung vorne	außen				94	innen
Strichplatzierung hinten	außen				95	innen
Strichstellung hinten	nach außen				92	nach innen
Euterreinheit	Nebenstriche				103	reines Euter

10.866108



# Wanted Pp



GZW 136

Züchter: Josef Arnold, Griesstaett  
Besitzer: Besamungsverein Nordschwaben e.V.

\*19.03.2021

Pp\* | ET | Kn A2/A2 | K-Kn AA | aAa -

+ LEISTUNGSVERERBER

+ LEICHTKALBIGKEITSBULLE

Waalkes Pp\* v. Waban  
Hanna

Erbhof v. Eilmom PS  
Hanni

Raldi v. Rau  
Hedi

88-80-83-86  
4/3 LA 10101 3.73 377 3.31 334  
HL 4 10978 3.59 394 3.34 367

v. Vanadin

## Milch 125

Milch kg +1092  
Fett % -0,11  
Fett kg +36  
Eiweiß % -0,05  
Eiweiß kg +34

## Fleisch 107

Rahmen 105  
Bemuskelung 105  
Fundament 99  
Euter 102

## Fitness 118

Nutzungsdauer 111  
Melkbarkeit 102  
Persistenz 112  
Zellzahl 108

Fruchtbarkeit 110  
Kalbeverlauf  
paternal 127  
maternal 108

Linearprofil		88	100	112	124	
Kreuzhöhe	klein				104	groß
Körperlänge	kurz				108	lang
Hüftbreite	schmal				104	breit
Rumpftiefe	seicht				103	tief
Beckenneigung	eben				96	abfallend
Sprungelenkwinkelung	steil				98	säbelbeinig
Sprungelenksausprägung	voll				98	trocken
Fessel	durchtrüchtig				98	steil
Trachten	tief				97	hoch
Voreuterlänge	kurz				90	lang
Schenkeulerlänge	kurz				108	lang
Voreuteraufhängung	lose				109	fest
Zentralband	nicht ausgeprägt				102	stark
Euterboden	tief				104	hoch
Strichlänge	kurz				110	lang
Strichdicke	dünn				109	dick
Strichplatzierung vorne	außen				99	innen
Strichplatzierung hinten	außen				100	innen
Strichstellung hinten	nach außen				96	nach innen
Euterreinheit	Nebenstriche				95	reines Euter

10.881309



# Weissling



GZW 137

Züchter: Dietsch GbR, Wachenroth  
Besitzer: Besamungsverein Nordschwaben e.V.

\*22.03.2020

pp\* | ET | B-Kn A2/A2 | K-Kn BB | aAa -

+ LEISTUNGSVERERBER

+ NUTZUNGSDAUER

Weissensee v. Waban  
Biella

Wobler v. Watnox  
Biella

Hutera v. Hutmann  
Biella

80-80-83-80  
2/1 LA 6424 4.61 296 3.91 251  
89-82-85-87  
2/2 LA 10374 4.08 423 3.66 380  
HL 2 11016 4.17 459 3.76 414

v. Wille

## Milch 128

Milch kg +1238  
Fett % -0,17  
Fett kg +36  
Eiweiß % -0,01  
Eiweiß kg +43

## Fleisch 106

Rahmen 98  
Bemuskelung 105  
Fundament 107  
Euter 102

## Fitness 117

Nutzungsdauer 121  
Melkbarkeit 105  
Persistenz 115  
Zellzahl 115

Fruchtbarkeit 103  
Kalbeverlauf  
paternal 106  
maternal 99

Linearprofil		88	100	112	124	
Kreuzhöhe	klein				98	groß
Körperlänge	kurz				100	lang
Hüftbreite	schmal				98	breit
Rumpftiefe	seicht				100	tief
Beckenneigung	eben				96	abfallend
Sprungelenkwinkelung	steil				97	säbelbeinig
Sprungelenksausprägung	voll				103	trocken
Fessel	durchtrüchtig				103	steil
Trachten	tief				110	hoch
Voreuterlänge	kurz				101	lang
Schenkeulerlänge	kurz				105	lang
Voreuteraufhängung	lose				101	fest
Zentralband	nicht ausgeprägt				106	stark
Euterboden	tief				104	hoch
Strichlänge	kurz				105	lang
Strichdicke	dünn				100	dick
Strichplatzierung vorne	außen				94	innen
Strichplatzierung hinten	außen				98	innen
Strichstellung hinten	nach außen				99	nach innen
Euterreinheit	Nebenstriche				104	reines Euter

10.346615



# Salitos P\*S



GZW 135

Züchter: Reinhard Koepfle, Westendorf  
Besitzer: BSG Greifenberg

\*19.06.2022

P\*S | ET | B-Kn A2/A2 | K-Kn BB | aAa -

+ LEISTUNGSVERERBER

+ EXTERIEURVERERBER

Sagan v. Salomon  
Nora  
87-88-86-87

Seasidebloom v. Brookings  
Nanny  
84-80-88-86

Huray v. Hussli  
Natasch  
v. Juleng

## Milch 123

Milch kg + 1130  
Fett % - 0,21  
Fett kg + 29  
Eiweiß % - 0,07  
Eiweiß kg + 34

## Fleisch 96

Ges. Exterieur 113  
Rahmen 108  
Becken 107  
Fundament 107  
Euter 116

## Fitness 112

Nutzungsdauer 110  
Melkbarkeit 106  
Persistenz 116  
Zellzahl 104

Fruchtbarkeit 102  
Kalbeverlauf 104  
paternal 104  
maternal 103

Linearprofil		88	100	112	124	
Bemuskelung	schwach					85 voll
Kreuzhöhe	klein					97 groß
Brustbreite	wenig					101 viel
Rumpftiefe	seicht					103 tief
Oberlinie	durchhängend					107 erhöht
Beckenlänge	kurz					106 lang
Beckenbreite	schmal					90 breit
Beckenneigung	eben					102 abfallend
Umdreher	hinten					102 mittig
Sprungelenkwinkelung	steil					95 säbelbeinig
Sprungelenksausprägung	voll					104 trocken
Fessel	durchtrittig					104 steil
Trachten	niedrig					104 hoch
Voreuterlänge	kurz					114 lang
Hintereuterbreite	schmal					103 breit
Hintereuterhöhe	tief					111 hoch
Zentralband	nicht ausgeprägt					101 stark ausgeprägt
Eutertiefe	tief					110 hoch
Voreuteraufhängung	locker					107 fest
Euterbalance	gestuft					108 geneigt
Strichlänge	kurz					99 lang
Strichdicke	dünn					101 dick
Strichplatzierung vorne	außen					106 innen
Strichplatzierung hinten	außen					103 innen
Strichstellung hinten	nach außen					105 nach innen
Euterreinheit	Nebenstriche					104 reines Euter

SYN

10.609022



# Titanium



GZW 139

Züchter: SYNETICS France, Noyal-Sur-Vilaine, Frankreich  
Besitzer: SYNETICS

\*26.02.2022

pp | B-Kn A2/A2 | K-Kn BB | aAa -

+ LAUFSTALLKUH

+ INHALTSSTOFFE

Noro v. Antonov  
Pennie  
(1) GP-82  
1/1 LA 7990 3.94 315 3.74 299

Nice Gp v. Fact  
2872  
(2) GP-83  
2/2 LA 6447 3.71 239 3.51 226  
HL 2 6510 3.79 247 3.75 244

Alasko v. Blooming  
Eeis

## Milch 122

Milch kg + 620  
Fett % + 0,04  
Fett kg + 30  
Eiweiß % + 0,11  
Eiweiß kg + 31

## Fleisch 101

Ges. Exterieur 119  
Rahmen 111  
Becken 103  
Fundament 110  
Euter 119

## Fitness 120

Nutzungsdauer 113  
Melkbarkeit 95  
Persistenz 118  
Zellzahl 114

Fruchtbarkeit 110  
Kalbeverlauf 103  
paternal 103  
maternal 105

Linearprofil		88	100	112	124	
Bemuskelung	schwach					109 voll
Kreuzhöhe	klein					117 groß
Brustbreite	wenig					108 viel
Rumpftiefe	seicht					110 tief
Oberlinie	durchhängend					112 erhöht
Beckenlänge	kurz					110 lang
Beckenbreite	schmal					89 breit
Beckenneigung	eben					110 abfallend
Umdreher	hinten					103 mittig
Sprungelenkwinkelung	steil					102 säbelbeinig
Sprungelenksausprägung	voll					101 trocken
Fessel	durchtrittig					109 steil
Trachten	niedrig					107 hoch
Voreuterlänge	kurz					99 lang
Hintereuterbreite	schmal					97 breit
Hintereuterhöhe	tief					110 hoch
Zentralband	nicht ausgeprägt					103 stark ausgeprägt
Eutertiefe	tief					124 hoch
Voreuteraufhängung	locker					113 fest
Euterbalance	gestuft					109 geneigt
Strichlänge	kurz					90 lang
Strichdicke	dünn					100 dick
Strichplatzierung vorne	außen					111 innen
Strichplatzierung hinten	außen					95 innen
Strichstellung hinten	nach außen					94 nach innen
Euterreinheit	Nebenstriche					105 reines Euter



ISU  
163**Proceliand**Zü.: Earl de la Touch Rolland,  
Talensac, Frankreich  
Bes.: SYNETICS

pp | B-Kn A2/A2 | K-Kn BB | aAa 345216 | \*29.10.2019

10.601836

FR 3567582643



A2 / A2

Neopps v. Fylio Isy  
OmesfleuLika v. Eolonne  
LaFleur184Honfleur v. Vitriol  
Image3978

+ INHALTSSTOFFE

+ EXTERIEURVERERBER

ISU  
172**Rivarol**Zü.: Gaec de la Heraudais,  
NDDL, Frankreich  
Bes.: SYNETICS

pp | B-Kn A2/A2 | K-Kn AB | aAa - | \*16.10.2020

10.601873

FR 4444062482



A2 / A2

Nacre v. Jasmin  
LaikaHaliba Isy v. Banania  
HankaFelxin  
Delta4/3 LA 8059 4,16 335 3,57 288  
HL 3 9636 4,05 390 3,46 3333/3 LA 6442 4,28 276 3,37 217  
HL 2 7294 4,40 321 3,58 261

+ TOP-ISU-ZUCHTWERT

+ LAUFSTALLKUH

**ONLINE-GENETIKSHOP****Bullensperma ganz einfach  
online bestellen**Besuchen Sie uns  
online in unserem  
**Genetikshop** und  
entdecken Sie wei-  
tere tolle Vererber![www.masterrind.com](http://www.masterrind.com)**MASTERRIND-Genetikshop**

- Einfach und schnell Sperma beziehen
- 24/7 für Sie erreichbar
- Nach ihren Ansprüchen filtern und die richtigen Bullen selektieren
- Zuchtziele durch unsere Segmente schneller erreichen



**KLB Alando** 10.603319  
 PP\* | \*13.11.2019 DE 14 061 81240

Zü.: KÖG Kleinbardau Landwirtschafts GmbH, Grimma  
 Bes.: SYNETICS



**FLECKVIEH FLEISCH**

V: Alvaro PP\* DE 16 036 55916  
 MV: NSI Vegas Pp\* DE 14 042 95029

Relativzuchtwerte		Eigenleistung		Körnung	
<b>RZF</b>	<b>108</b>	GGE (kg)	43	T/B/S	8/7/7
TZW mat.	102	Tgl. Zunahme (g/200 T.)	1507	KZW	108
TZW TZ 365	104	Tgl. Zunahme (g/365 T.)	1482		
TZW Bem. 365	107	Trächtigkeitsdauer (Tage)	-		



**Ice King** 10.603320  
 PP\* | \*02.01.2020 DE 14 062 52741

Zü.: LfULG Lehr- und Versuchsgut Köllitsch, Arzberg  
 Bes.: SYNETICS



**FLECKVIEH FLEISCH**

V: Ice Man PP\* DE 16 033 60537  
 MV: Drakon PP\* DE 14 043 54812

Relativzuchtwerte		Eigenleistung		Körnung	
<b>RZF</b>	<b>113</b>	GGE (kg)	53	T/B/S	8/8/8
TZW mat.	94	Tgl. Zunahme (g/200 T.)	-	KZW	117
TZW TZ 365	115	Tgl. Zunahme (g/365 T.)	1700		
TZW Bem. 365	116	Trächtigkeitsdauer (Tage)	-		



**WBS Umido** 10.603290  
 PP\* | \*18.10.2018 DE 03 611 62687

Zü.: Schmidt GbR, Aerzen  
 Bes.: SYNETICS



**FLECKVIEH FLEISCH**

V: SEH Unkas P# DE 03 530 79036  
 MV: Elias PP\* DK 04349500274

Relativzuchtwerte		Eigenleistung		Körnung	
<b>RZF</b>	<b>102</b>	GGE (kg)	46	T/B/S	8/8/8
TZW mat.	94	Tgl. Zunahme (g/200 T.)	1975	KZW	107
TZW TZ 365	107	Tgl. Zunahme (g/365 T.)	1748		
TZW Bem. 365	102	Trächtigkeitsdauer (Tage)	284,0		

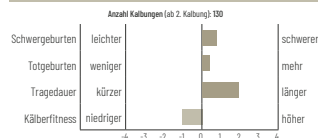

**Helvyn Exc** 10.203626  
 pp | \*05.12.2012 FR 1213026627

Zü.: Bringuier Couderc Evelyne, Montpeyroux, Frankreich  
 Bes.: AURIVA



**YPERIOS EXCELLENCE**

V: Vaudou FR 3802469244  
 MV: Balou FR 1207102295

Relativzuchtwerte		Eigenleistung		Körnung	
<b>RZF</b>	-	GGE (kg)	38	T/B/S	-/-/-
TZW mat.	-	Tgl. Zunahme (g/200 T.)	-	KZW	-
TZW TZ 365	-	Tgl. Zunahme (g/365 T.)	-		
TZW Bem. 365	-	Trächtigkeitsdauer (Tage)	-		



**Ionos** 10.204847  
 PP | \*24.12.2020 DE 03 634 03022

Zü.: Geschwister Albrecht GmbH, Golmbach  
 Bes.: SYNETICS



**ANGUS (AA)**

V: Iowa PP DE 03 617 34188  
 MV: Ozzo PP SE 9143676308

Relativzuchtwerte		Eigenleistung		Körnung	
<b>RZF</b>	<b>105</b>	GGE (kg)	38	T/B/S	8/7/8
TZW mat.	104	Tgl. Zunahme (g/200 T.)	1166	KZW	107
TZW TZ 365	102	Tgl. Zunahme (g/365 T.)	1343		
TZW Bem. 365	101	Trächtigkeitsdauer (Tage)	-		



**REA Odino** 10.204855  
 PP | \*02.10.2021 DE 03 640 28124

Zü.: Heinz-Wilhelm Riekenberg, Burgwedel  
 Bes.: SYNETICS



**ANGUS (AA)**

V: AZH Otto PP DE 06 654 38011  
 MV: Iron Ore PP AU 1299260027

Relativzuchtwerte		Eigenleistung		Körnung	
<b>RZF</b>	<b>101</b>	GGE (kg)	39	T/B/S	8/7/7
TZW mat.	105	Tgl. Zunahme (g/200 T.)	1506	KZW	100
TZW TZ 365	98	Tgl. Zunahme (g/365 T.)	1437		
TZW Bem. 365	96	Trächtigkeitsdauer (Tage)	-		



## Pirgo Konvin

Zü.: Jane Mättik, Harju County, Estland  
Bes.: SYNETICS

10.203445  
EE 24356909

PP | \*03.01.2021

### ANGUS (AA)

V: Kingdom PP AU 2369220035  
MV: Legolas II PP DK 02880400841

Relativzuchtwerte		Eigenleistung		Körung	
<b>RZF</b>	-	GGE (kg)	40	T/B/S	8/8/8
TZW mat.	-	Tgl. Zunahme (g/200 T.)	1030	KZW	100
TZW TZ 365	-	Tgl. Zunahme (g/365 T.)	1142		
TZW Bem. 365	-	Trächtigkeitsdauer (Tage)	-		



## Pirgo Nando

Zü.: Jane Mättik, Harju County, Estland  
Bes.: SYNETICS

10.203441  
EE 23963788

PP | \*19.03.2021

### ANGUS (AA)

V: Nasta PP FI 12327489  
MV: Kondor PP DE 15 059 25024

Relativzuchtwerte		Eigenleistung		Körung	
<b>RZF</b>	-	GGE (kg)	39	T/B/S	7/7/8
TZW mat.	-	Tgl. Zunahme (g/200 T.)	1065	KZW	100
TZW TZ 365	-	Tgl. Zunahme (g/365 T.)	1225		
TZW Bem. 365	-	Trächtigkeitsdauer (Tage)	-		



## Nektar

Zü.: Thomas Hilgert, Großderschau  
Bes.: SYNETICS

10.204854  
DE 12 706 14120

PP | \*16.04.2021

### ANGUS (AA)

V: D/M Nelson T PP DE 09 885 08703  
MV: Blackbox PP UK 56 03 084 01935

Relativzuchtwerte		Eigenleistung		Körung	
<b>RZF</b>	102	GGE (kg)	37	T/B/S	8/8/7
TZW mat.	97	Tgl. Zunahme (g/200 T.)	1450	KZW	101
TZW TZ 365	103	Tgl. Zunahme (g/365 T.)	1445		
TZW Bem. 365	105	Trächtigkeitsdauer (Tage)	-		



## Malefiz

Zü.: Gudrun und Stefan Pirl, Schlieben  
Bes.: SYNETICS

10.204866  
DE 12 697 63849

PP\* | M3C | \*21.05.2021

### BLONDE D'AQUITAINE

V: Macao Pp\* FR 6414645116  
MV: Buffalo Pp\* DE 05 387 87887

Relativzuchtwerte		Eigenleistung		Körung	
<b>RZF</b>	101	GGE (kg)	-	T/B/S	8/8/7
TZW mat.	104	Tgl. Zunahme (g/200 T.)	1303	KZW	98
TZW TZ 365	97	Tgl. Zunahme (g/365 T.)	1516		
TZW Bem. 365	100	Trächtigkeitsdauer (Tage)	-		



## Master du Bouchelet

Zü.: André et Benoit Demarcin, Warzée, Belgien  
Bes.: BBG

10.203265  
BE 153843645

pp | \*11.01.2016

### WEIBBLAUE BELGIER

V: Scenario BE 155861691  
MV: Manitou BE 987833140

Relativzuchtwerte		Eigenleistung		Körung	
<b>RZF</b>	-	GGE (kg)	-	T/B/S	-/-/-
TZW mat.	-	Tgl. Zunahme (g/200 T.)	-	KZW	-
TZW TZ 365	-	Tgl. Zunahme (g/365 T.)	-		
TZW Bem. 365	-	Trächtigkeitsdauer (Tage)	283.3		

Anzahl Kalbungen (ab 2. Kalbung: 361)



leichter / schwerer, weniger / mehr, kürzer / länger, niedriger / höher



## Officier des Princes de Ligne

Zü.: Van Heule Elevage SPRL, Ligne, Belgien  
Bes.: BBG

10.203533  
BE 164161255

PP\* | \*14.08.2020

### WEIBBLAUE BELGIER

V: Daim Pp# BE 759622145  
MV: Dehorne Pp\* CA 225508673

Relativzuchtwerte		Eigenleistung		Körung	
<b>RZF</b>	-	GGE (kg)	-	T/B/S	-/-/-
TZW mat.	-	Tgl. Zunahme (g/200 T.)	-	KZW	-
TZW TZ 365	-	Tgl. Zunahme (g/365 T.)	-		
TZW Bem. 365	-	Trächtigkeitsdauer (Tage)	-		



# Focus

Zü.: Agrargen. Hohennauen, Havelaue  
Bes.: RBB



10.204767  
PP | \*09.06.2019 DE 12 635 60571

UCKERMÄRKER

V: Fantastic PP\* DE 12 643 72462

MV: Ivo PP\* DE 12 643 29283

### Relativzuchtwerte

<b>RFZ</b>	<b>109</b>
TZW mat.	99
TZW TZ 365	108
TZW Bem. 365	109

### Eigenleistung

GGE (kg)	-
Tgl. Zunahme (g/200 T.)	1555
Tgl. Zunahme (g/365 T.)	1466
Trächtigkeitsdauer (Tage)	280.2

### Körnung

T/B/S	8/8/8	KZW	100
-------	-------	-----	-----

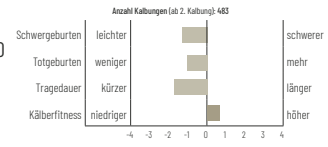

# Larson

Zü.: Volker Naschke, Schenkendöbern  
Bes.: RBB



10.204666  
PP\* | ATC | PP\* | \*09.10.2017 DE 12 615 02064

UCKERMÄRKER

V: Lauran PP\* DE 12 644 15729

MV: Marwin PP\* DE 12 734 11795

### Relativzuchtwerte

<b>RFZ</b>	<b>112</b>
TZW mat.	92
TZW TZ 365	117
TZW Bem. 365	113

### Eigenleistung

GGE (kg)	-
Tgl. Zunahme (g/200 T.)	1411
Tgl. Zunahme (g/365 T.)	1529
Trächtigkeitsdauer (Tage)	282.8

### Körnung

T/B/S	9/8/7	KZW	112
-------	-------	-----	-----

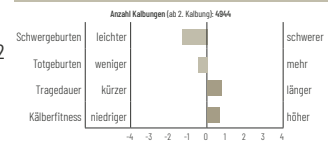

# Noop

Zü.: GAEC DES 2 COLLINES M. BOU  
- LA CROUZETTE, Castanet,  
Frankreich  
Bes.: AURIVA



10.203260  
pp | \*15.10.2017 FR 1217131477

INRA 95

V: Droopy FR 8126149772

MV: Valchoc FR 8122194252

### Rasseaufschlüsselung

Charolais	63.38 %
Blonde d'Aquitaine	31.93 %
Weißblaue Belgier	3.13 %
Rouge des Prés	0.78 %
Limousin	0.78 %

### Eigenleistung

GGE (kg)	40
Tgl. Zunahme (g/200 T.)	-
Tgl. Zunahme (g/365 T.)	-
Trächtigkeitsdauer (Tage)	283.3

### Körnung

T/B/S	-/-/-	KZW	-
-------	-------	-----	---

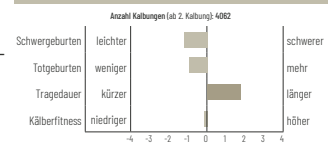

# Othin

Zü.: Gaec de la Bante, St Victor  
Rouzaud, Frankreich  
Bes.: AURIVA



10.203398  
pp | \*24.10.2018 FR 918888075

INRA 95

V: Vidalin FR 8122194226

MV: Trimaran FR 8130562065

### Rasseaufschlüsselung

Charolais	59.00 %
Blonde d'Aquitaine	27.00 %
Weißblaue Belgier	5.00 %
Rouge des Prés	5.00 %
Limousin	4.00 %

### Eigenleistung

GGE (kg)	45
Tgl. Zunahme (g/200 T.)	-
Tgl. Zunahme (g/365 T.)	-
Trächtigkeitsdauer (Tage)	282.2

### Körnung

T/B/S	-/-/-	KZW	-
-------	-------	-----	---

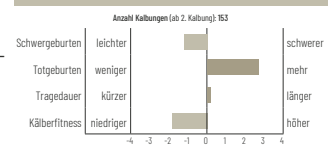

# Pydroo

Zü.: GAEC DU BROUSSIER, Almont les  
Junies, Frankreich  
Bes.: AURIVA



10.203580  
pp | \*29.11.2019 FR 1220008701

INRA 95

V: Droopy FR 8126149772

MV: Napoleon FR 8120008898

### Eigenleistung

GGE (kg)	45
Tgl. Zunahme (g/200 T.)	-
Tgl. Zunahme (g/365 T.)	-
Trächtigkeitsdauer (Tage)	-

### Körnung

T/B/S	-/-/-	KZW	-
-------	-------	-----	---



# Helsing

Zü.: Jörg Müller, Wittingen  
Bes.: SYNETICS



10.204849  
PP\* | \*27.01.2021 DE 03 626 77770

CHAROLAIS

V: MC Hallejuja PP\* DE 03 583 48550

MV: Fridus PP# DE 03 554 81143

### Relativzuchtwerte

<b>RZF</b>	<b>103</b>
TZW mat.	105
TZW TZ 365	101
TZW Bem. 365	98

### Eigenleistung

GGE (kg)	40
Tgl. Zunahme (g/200 T.)	-
Tgl. Zunahme (g/365 T.)	1754
Trächtigkeitsdauer (Tage)	-

### Körnung

T/B/S	8/7/7	KZW	105
-------	-------	-----	-----



# Gaitan

Zü.: Heiko Meinen, Apen  
Bes.: SYNETICS



10.204786  
PP\* | M3S | \*13.09.2019 DE 03 616 39855

LIMOUSIN

V: Gala Pp# DE 03 564 93980  
MV: Kevin AK PP\* DE 03 549 83004

### Relativzuchtwerte

<b>RZF</b>	<b>112</b>
TZW mat.	100
TZW TZ 365	113
TZW Bem. 365	104

### Eigenleistung

GGE (kg)	37
Tgl. Zunahme (g / 200 T.)	1321
Tgl. Zunahme (g / 365 T.)	1380
Trächtigkeitsdauer (Tage)	-

### Körnung

T/B/S	8/8/7	KZW	115
-------	-------	-----	-----



# Haaland

Zü.: Dr. Annette Bünger, Essel  
Bes.: SYNETICS



10.204785  
PP\* | M3C | \*29.02.2020 DE 03 609 59116

LIMOUSIN

V: Haik PP# DE 05 394 52368  
MV: GunarkPO P# FR 1532190769

### Relativzuchtwerte

<b>RZF</b>	<b>108</b>
TZW mat.	98
TZW TZ 365	110
TZW Bem. 365	105

### Eigenleistung

GGE (kg)	45
Tgl. Zunahme (g / 200 T.)	1552
Tgl. Zunahme (g / 365 T.)	1469
Trächtigkeitsdauer (Tage)	286.6

### Körnung

T/B/S	8/8/8	KZW	112
-------	-------	-----	-----

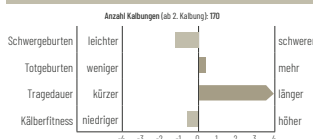

# Manday

Zü.: Helmut Teise Jun., Verden  
Bes.: SYNETICS



10.204699  
PP | \*20.09.2018 DE 03 613 44749

LIMOUSIN

V: JK Madhu PP\* LU 499472216  
MV: Rodrigo PP\* DE 15 014 05294

### Relativzuchtwerte

<b>RZF</b>	<b>102</b>
TZW mat.	103
TZW TZ 365	100
TZW Bem. 365	100

### Eigenleistung

GGE (kg)	32
Tgl. Zunahme (g / 200 T.)	1366
Tgl. Zunahme (g / 365 T.)	1388
Trächtigkeitsdauer (Tage)	-

### Körnung

T/B/S	8/7/8	KZW	107
-------	-------	-----	-----



# Ulf

Zü.: Elke Wessel-Baum, Rinteln  
Bes.: SYNETICS



10.204764  
pp | \*23.09.2019 DE 03 619 85874

PIEMONTESE

V: Uro IT 5990076727  
MV: Salmur IT 4990895937

### Relativzuchtwerte

<b>RFZ</b>	-
TZW mat.	-
TZW TZ 365	-
TZW Bem. 365	-

### Eigenleistung

GGE (kg)	40
Tgl. Zunahme (g / 200 T.)	1103
Tgl. Zunahme (g / 365 T.)	1065
Trächtigkeitsdauer (Tage)	287.5

### Körnung

T/B/S	8/8/7	Körindex	119
-------	-------	----------	-----

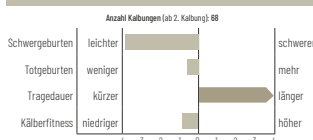

# Xanio

Zü.: Richardson Ranch, Tlell, CS, Kanada  
Bes.: SYNETICS



10.204784  
PP\* | ET | \*10.03.2020 DE 03 613 33779

HEREFORD

V: Xplosive P# CA 2941567  
MV: Quaker P# CA 2894559

### Relativzuchtwerte

<b>RFZ</b>	<b>102</b>
TZW mat.	103
TZW TZ 365	98
TZW Bem. 365	103

### Eigenleistung

GGE (kg)	36
Tgl. Zunahme (g / 200 T.)	1677
Tgl. Zunahme (g / 365 T.)	1543
Trächtigkeitsdauer (Tage)	-

### Körnung

T/B/S	8/8/7	KZW	110
-------	-------	-----	-----



# Ichiro

Zü.: USA  
Bes.: RSH



10.204531  
pp | ET | \*29.06.2015 DE 13 049 76736

WAGYU

V: Itomichi US 2126  
MV: Shigeshigetani US 2907

### Relativzuchtwerte

<b>RFZ</b>	-
TZW mat.	-
TZW TZ 365	-
TZW Bem. 365	-

### Eigenleistung

GGE (kg)	-
Tgl. Zunahme (g / 200 T.)	-
Tgl. Zunahme (g / 365 T.)	991
Trächtigkeitsdauer (Tage)	285.1

### Körnung

T/B/S	8/8/7	Körindex	129
-------	-------	----------	-----

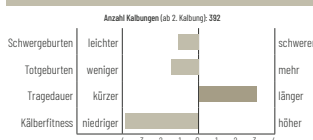



RZG  
**126**

RZ€  
**1023**

Foto: KeLeKi

# Adino PP

Züchter: Florian Gr. Honebrink, Nordhausen • Besitzer: SYNETICS

10.833400

\*17.06.2019

PP\* | ET | B-Kn A2/A2 | K-Kn BB | aAa 234

RZM	121	<b>RZGesund</b>	113	RZN	108
RZE	110	RZEuterfit	112	RZS	111
Milchtyp	112	RZKlaue	104	RZD	102
Körper	102	RZRepro	103	RZR	107
Fundament	98	RZMetabol	104	RZKd	101
Euter	110	RZKälberfit	94	KVd	104
		DDcontrol	95	RZKm	111
		RZöko	118	RZPersistenz	111
				RZRobot	-



V: Adlon P  
MV: Mission P  
MMV: Apoll P



RZG  
**141**

RZ€  
**1696**

Foto: KeLeKi

# Gepard RDC

Züchter: Agrar GmbH Auligk, Groitzsch • Besitzer: SYNETICS

10.833406

\*17.06.2019

pp | RDC | ET | B-Kn A1/A2 | K-Kn AB | aAa 345

RZM	140	<b>RZGesund</b>	112	RZN	108
RZE	118	RZEuterfit	101	RZS	104
Milchtyp	103	RZKlaue	106	RZD	89
Körper	111	RZRepro	112	RZR	109
Fundament	112	RZMetabol	109	RZKd	109
Euter	110	RZKälberfit	108	KVd	112
		DDcontrol	105	RZKm	101
		RZöko	124	RZPersistenz	109
				RZRobot	-

V: Gywer RDC  
MV: Gatedancer  
MMV: Octoberfest



RZG  
**157**

RZ€  
**2695**

Foto: Cybil Fisher

# Rainow

Züchter: Peak Genetics, Watertown, WI, USA • Besitzer: SYNETICS

10.500937

\*14.04.2020

pp\* | ET | B-Kn A2/A2 | K-Kn BB | aAa 231465

RZM	153	<b>RZGesund</b>	120	RZN	120
RZE	112	RZEuterfit	107	RZS	109
Milchtyp	120	RZKlaue	110	RZD	111
Körper	99	RZRepro	113	RZR	118
Fundament	102	RZMetabol	108	RZKd	110
Euter	109	RZKälberfit	109	KVd	109
		DDcontrol	109	RZKm	113
		RZöko	140	RZPersistenz	103
				RZRobot	-



V: AltaZazzle  
MV: Explosion  
MMV: Samuri



RZG  
**155**

RZ€  
**2425**

Foto: Cybil Fisher

# Rover

Züchter: Peak Genetics, Watertown, WI, USA • Besitzer: SYNETICS

10.500936

\*23.05.2020

pp | ET | B-Kn A2/A2 | K-Kn AB | aAa 2343

RZM	144	<b>RZGesund</b>	121	RZN	120
RZE	121	RZEuterfit	104	RZS	105
Milchtyp	114	RZKlaue	114	RZD	117
Körper	105	RZRepro	114	RZR	113
Fundament	105	RZMetabol	110	RZKd	105
Euter	119	RZKälberfit	105	KVd	107
		DDcontrol	115	RZKm	116
		RZöko	139	RZPersistenz	116
				RZRobot	118



V: AltaZazzle  
MV: Positive  
MMV: Modesty



RZG  
**129**

RZ€  
**1300**

Foto: KeLeKi

# GEN Gordion

Züchter: CD Genesland GmbH, Lohmar • Besitzer: SYNETICS

10.833338

\*02.04.2018

pp | ET | B-Kn A2/A2 | K-Kn AB | aAa 234

RZM	120	<b>RZGesund</b>	124	RZN	118
RZE	98	RZEuterfit	110	RZS	117
Milchtyp	99	RZKlaue	111	RZD	76
Körper	90	RZRepro	108	RZR	100
Fundament	99	RZMetabol	117	RZKd	105
Euter	102	RZKälberfit	112	KVd	107
		DDcontrol	109	RZKm	111
		RZöko	130	RZPersistenz	104
				RZRobot	-



V: Gordion  
MV: Missouri  
MMV: Smurf



RZG  
**129**

RZ€  
**1359**

Foto: KeLeKi

# EHL May Red PP

Züchter: Helmut Etmann, Lähden • Besitzer: SYNETICS

10.833382

\*09.02.2019

PP\* | B-Kn A1/A2 | K-Kn AA | aAa 342

RZM	128	<b>RZGesund</b>	116	RZN	109
RZE	100	RZEuterfit	114	RZS	109
Milchtyp	104	RZKlaue	103	RZD	108
Körper	98	RZRepro	105	RZR	104
Fundament	96	RZMetabol	104	RZKd	98
Euter	104	RZKälberfit	102	KVd	103
		DDcontrol	104	RZKm	116
		RZöko	123	RZPersistenz	118
				RZRobot	110



V: My Dream P  
MV: Hologram P  
MMV: Mitey P

ALLGEMEINE ANGABEN		LEISTUNGSMERKMALANGABEN	
Besitzer	Besitzer des Bullen	3/2 LA	Aktuelle Laktation-Nr./Durschn. Leistung aus n Laktationen
Züchter	Züchter des Bullen	HL 3	Höchstleistung (305 Tage) Laktation-Nr.
ET	Embryotransfer	100 Tage	Leistung in 100 Laktationstagen
		200 Tage	Leistung in 200 Laktationstagen
GENETISCHE MERKMALE		ZUCHTWERTANGABEN	
ARC	Arachnomelie-Träger (heterozygot)	Anzahl geb. Kälber	Anzahl geborener Kälber
ATC	Ataxie-Träger (heterozygot)	Bemuskelung (B)	Bemuskelungsnoten 1-9
B2C	Braunvieh Haplotyp 2-Träger (heterozygot)	DDcontrol	Relativzuchtwert Dermatitis Digitalis (Mortellaro)
DWC	Zwergwuchs (Dwarf)-Träger (heterozygot)	GGE	Geburtsgewicht (kg)
F2C	Fleckvieh Haplotyp 2 (Minderwuchs)-Träger (heterozygot)	GZW	Gesamtzuchtwert
F4C	Fleckvieh Haplotyp 4 (NRR)-Träger (heterozygot)	Index	Körindex (Punkte)
F5C	Fleckvieh Haplotyp 5 (Kälberverluste)-Träger (heterozygot)	ISU	Französischer Gesamtzuchtwert
HH1-6	Holstein Haplotypen 1-6 (Fruchtbarkeit)	JPI	Jersey Performance Index
JH1, JH2	Jersey Haplotypen 1 und 2 (Fruchtbarkeit)	KZW	Körzuchtwert
JHSS	Jejunal hemorrhages Syndrom-Träger (homozygot)	KVd	Kalbeverlauf direkt
JNSC	Neuropathie mit gespreizten Vorderbeinen-Träger (heterozygot)	NK Kreuzung	Nachkommen Kreuzung
		NK Reinzucht	Nachkommen Reinzucht
M1S	nt821 Doppellender-Träger (homozygot)	Normal geb. Kälber (%)	Prozentzahl normal geborener Kälber
M1C	nt821 Doppellender-Träger (heterozygot)	NMS	Net Merit (\$)
M3S	Profit F94L Doppellender-Träger (homozygot)	RZD	Relativzuchtwert Melkbarkeit
M3C	Profit F94L Doppellender-Träger (heterozygot)	RZE	Relativzuchtwert Exterieur
MSC	Männliche Subfertilität-Träger (heterozygot)	RZEuterfit	Relativzuchtwert mit Merkmalen zu klinischer und subklinischer Mastitis
P	Phänotypisch hornlos	RZ€	Ökonomischer Gesamtzuchtwert (€)
PP	Homozygot hornlos	RZF	Relativzuchtwert Fleisch
Pp	Heterozygot hornlos	RZG	Relativzuchtwert Gesamt
pp	Gehörnt	RZGesund	Relativzuchtwert Gesundheit
PS	Wackelhörner	RZKälberfit	Relativzuchtwert Überlebensraten bis zum 458. Tag
PP*	(Getestet) homozygot hornlos	RZKd	Relativzuchtwert Kalbeverlauf direkt (1. Kalbung)
Pp*	(Getestet) heterozygot hornlos	RZKm	Relativzuchtwert Kalbeverlauf maternal (1. Kalbung)
pp*	(Getestet) gehörnt	RZKlaue	Relativzuchtwert mit Merkmalen zu Klauenerkrankungen
PS*	Wackelhörner, heterozygot getestet	RZM	Relativzuchtwert Milch
PP#	(lt. Abstammung) homozygot hornlos	RZMetabol	Relativzuchtwert mit Merkmalen zu Stoffwechselerkrankungen
Pp#	(lt. Abstammung) heterozygot hornlos	RZN	Relativzuchtwert Nutzungsdauer
RDC	Rotfaktor-Träger	RZÖko	Ökologischer Gesamtzuchtwert
RU	Rotumfärber	RZPersistenz	Relativzuchtwert Persistenz
SU	Schwarzumfärber	RZR	Relativzuchtwert Reproduktion
TPC	Thrombopathie (Bluter)-Träger (heterozygot)	RZRepro	Relativzuchtwert mit Merkmalen zu Störungen der Fortpflanzung
VRC	Holstein Variant Red-Träger (heterozygot)	RZRobot	Relativzuchtwert für automatische Melksysteme
VRS	Holstein Variant Red-Träger (homozygot)	RZS	Relativzuchtwert Somatische Zellzahl
ZLC	Zink-Defizienz-Like-Träger (heterozygot)	Skelett (S)	Skelettnoten 1-9
β-Kn	Beta-Kasein Varianten A1, A2, A3, B, B3, C, D, E (...)	TD	Trächtigkeitsdauer (Tage)
K-Kn	Kappa-Kasein Varianten A, B, E (...)	Typ (T)	Typnoten 1-9
		TZW mat.	Teilzuchtwert maternal
		TZW TZ 365	Teilzuchtwert Tageszunahme 365. Lebensstag
		TZW Bem. 365	Teilzuchtwert Bemuskelung 365. Lebensstag
		Tö.	Töchteranzahl
		Betr.	Betriebsanzahl
BEWERTUNGSANGABEN			
90-100 EX	Exzellent		
85-89 VG	Sehr gut		
80-84 GP	Gut		
05/91-91-90-90/90 EX	Bewertungsbeispiel / Systematik ab 1999		
05/	Laktation zum Zeitpunkt der Bewertung		
91-91-	Punktzahl Milchtyp - Punktzahl Körper		
90-90/	Punktzahl Fundament - Punktzahl Euter/		
90 EX	Gesamtpunktzahl		
aAa	Triple-A Code		

**MASTERRIND GmbH**  
 Osterkrug 20  
 27283 Verden (Aller)  
 Tel +49 4231 679 0  
 Fax +49 4231 679 780

**MASTERRIND GmbH**  
 Schlettaer Straße 8  
 01662 Meißen  
 Tel +49 3521 470 410  
 Fax +49 3521 470 418

**MASTERRIND GmbH**  
 Feldlinie 2a  
 26160 Bad Zwischenahn  
 Tel +49 4403 932 60  
 Fax +49 4403 932 613

 **MASTERRIND**  
 RINDERZUCHT UND VERMARKTUNG  
 Mail info@masterrind.com  
 www.masterrind.com

**MASTERRIND GmbH**

Osterkrug 20

27283 Verden (Aller)

**Tel** +49 4231 679 0

**Fax** +49 4231 679 780

**Mail** [info@masterrind.com](mailto:info@masterrind.com)

**[www.masterrind.com](http://www.masterrind.com)**



**MASTERGENETICS®**  
SPERMAVERMARKTUNG

 **MASTERRIND**  
RINDERZUCHT UND VERMARKTUNG