

UPDATE

Bullenkatalog 2022

APRIL 2022

MASTERRIND Herdentypisierung

Kleine Marke, maximaler Fortschritt



Ansprechpartner:

Bad Zwischenahn, Verden
Sachsen-Anhalt
Friederike Leiding
Tel +49 4231 679 608

Sachsen
Torsten Ott
Mobil +49 178 662 3823

Sie möchten ...

- Selektionsentscheidungen sicher treffen können?
- Die ökonomisch sinnvollste Strategie zur Jungrinderaufzucht finden?
- Den maximalen Zuchtfortschritt in Ihrer Herde realisieren?

Dann gibt es für Sie nur eine Antwort: **MASTERRIND Herdentypisierung!**

www.masterrind.com



EIN ANGEBOT VON
MASTERSERVICES®
DIENSTLEISTUNGEN

 **MASTERRIND**
RINDERZUCHT UND VERMARKTUNG

Zuchtwertschätzung April 2022

Neue Top-Vererber bringen viel Licht ins Frühjahrs- und Sommerangebot

Die Mitglieder und Kunden der MASTERRIND können in den kommenden Monaten aus einem noch besseren Genetikangebot schöpfen. Neben den sehr erfreulichen Ergebnissen in den nationalen Listen der Zuchtwertschätzung, bringt der Blick in die internationalen Listen auf deutscher Basis mehr als große Zufriedenheit. Die TOP-5 Bullen der internationalen RZG-Rangliste stammen aus dem Zuchtprogramm der MASTERRIND oder vom Kooperationspartner Innoval, der uns ab sofort interessante Vererber für den Bedarf unserer Kunden zur Verfügung stellt. Das hervorragende Bild der Aprilschätzung lässt ein wenig erahnen, welche Möglichkeiten diese Zusammenarbeit in der Zucht zukünftig eröffnen kann. Wie in jedem April erfolgte eine Basisanpassung.

Oft können Veränderungen in den Verschiebungen der Rangierungen der Bullen, selbst von so manchem Kenner, nicht mehr richtig eingeordnet werden. Der realisierte Zuchtfortschritt von fünf RZG-Punkten bewirkte, dass eine Basisanpassung mit einer Abschreibung des gleichen Wertes erfolgte, sodass alle Bullen, die einen um fünf Punkte gesunkenen RZG haben, stabile Werte zeigen. Neben dem RZG wurden natürlich auch die restlichen Merkmale einer Basisanpassung, und somit numerischen Veränderungen, unterzogen. Eine genaue Auflistung wie dies für jedes Merkmal aussieht, ist auf der Seite des vit (Vereinigte Informationssysteme Tierhaltung w.V.) einzusehen.

Newcomer

Neu an der Spitze der deutschen RZG-Liste stehen gleich zwei Kandidaten aus dem MASTERRIND-Angebot. **Adwin** (V. Adaway) steigt als Nr. 2 ein und entstammt der bekannten Kuhfamilie von Pen-Col Grafeeti Bell VG-87. Vielen Züchtern dürfte diese Kuhfamilie bekannt sein: Der MASTERRIND-Star **Topmodel** ist ein Sohn der Urgroßmutter von **Adwin**, Pen-Col Silver Bella. **Adwin** überzeugt mit einer genialen Kombination aus Leistung und Gesundheitszuchtwerten. Ebenfalls neu in der deutschen TOP-Liste für RZG ist sein Halbbruder **Adamski**. Dieser Adaway-Sohn entstammt der bekannten Kuhfamilie von Gold-N-Oaks S Marbella VG-89 und glänzt mit deutlich positiven Inhaltsstoffen. Auch neu in der Topliste und der aktuell höchste GGA Palmer-Sohn ist **Patrizio**. Er geht direkt zurück auf die Leistungsstarke RC-LC Goldwyn ATM EX-92 und lässt im Hinblick auf seine Exterieurvererbung keine Wünsche offen. Ihm gelingt es in einmaliger Weise Leistung und Inhaltsstoffe mit fehlerfreiem Linear und überragenden Gesundheitszuchtwerten zu kombinieren! Darüber hinaus vererbt dieser junge Aspirant noch die beliebte Beta-

Kasein Variante A2/A2. Sowohl **Adamski** als auch **Patrizio** werden bald mit der Spermaproduktion beginnen. Zwei weitere, neue Vererber sind die beiden Skelton-Söhne **Sketch** und **Skater**. Sie steigen auf Anhieb in die TOP-25 RZG-Liste der schwarzbunten, genomischen Bullen ein. Diese beiden Newcomer vereinen sicheres Exterieur mit solider Leistungsvererbung. Darüber hinaus zeigen sie hohe Werte für Gesundheit und lassen sich als Melkbarkeitsverbesserer einsetzen. **Skater**, als Spross der Wesswood-HC Rudy Missy EX-92 Familie, geht direkt zurück auf die weit über unser Zuchtgebiet hinaus bekannte Kuh Diva Mr VG-88. Sie ist die Mutter des international hoch erfolgreichen **Salvo RDC** und viele ihrer Töchter und Enkelkinder bereichern das Zuchtprogramm der MASTERRIND. Damit wird verdeutlicht, woher **Skater** seinen überragenden Exterieur-Zuchtwert hat. Abgesehen von der Größenvererbung kann dieser als Ideal angesehen werden: Viel Stärke, abfallende und breite Becken, kombiniert mit perfekter Hinterbeinwinkelung und sehr guter Bewegung. Dazu kommen die extrem festen und hohen Euter mit einem starken Zentralband. Alles in allem ein rundum gelungener Zuchtbulle. Von **Sketch** und **Skater** erwarten wir in der nächsten Zeit das erste Sperma. Für Betriebe, denen die Holsteinkühe zu groß werden, hat **Sudoku** die perfekte Lösung. Dieser Superfly-Sohn geht zurück auf die bekannte Headliner-Tochter Evelin EX-90 und kann mit überragender Milchmengenvererbung überzeugen. Sein Linearprofil ist auf den ersten Blick vielleicht etwas gewöhnungsbedürftig, doch schauen wir ins Detail, weiß es zu gefallen. **Sudoku** reduziert die Größe deutlich, dennoch vererbt er Stärke, Breite und dazu sehr funktionale Euter. Dies ist eine seltene Kombination. Absolut überzeugend ist **Sudoku** auch im Hinblick auf seine Nutzungsdauer und Gesundheitsmerkmale. Kurz gesagt ein Bulle, der auf keiner Besamungskarte fehlen darf, in Herden, deren Kuhgröße kritisch gesehen wird.

Als höchster Neueinsteiger in der genomischen, rotbunten RZG-Topliste präsentieren wir Ihnen **Addo Red**. Dieser A-Top-Sohn geht zurück auf die weltbekannte Kuhfamilie von Cookiecutter MOM Halo VG-88 und damit auf einen sehr erfolgreichen Zweig der Snow-N Denises Dellia EX-95 Familie. Mit Hawaii als Muttersvater zeigt **Addo Red** eine nicht alltägliche Väterfolge und auch weiter hinten im Pedigree finden wir Bullen wie Supersire, Man-O-Man und Goldwyn. Alles Bullen, die in der Rotbuntzucht wenig verbreitet sind. Die hohe Leistungsvererbung von **Addo Red** ist durch Salvatore, welcher gleich zweimal in seinem Pedigree zu finden ist, abgesichert. **Addo Red** wird in Kürze mit der Spermaproduktion beginnen.



SHA Frodo 10.8334664 (V. Freemax)



Mariella VG-86 (Mutter v. Supporter 10.833490) Bes.: Agrargenossenschaft e.G. Dobra, Thiendorf

TOP-RZG

Mit **Castelli** hält sich ein Spross der bekannten WKM Ladyliz Familie stabil in der Topliste. Dieser Calvin-Sohn glänzt mit einer überragenden Leistungsvererbung, kombiniert mit positiven Inhaltsstoffen und hohen Werten in den funktionalen und Gesundheitsmerkmalen. Auch sein Halbbruder **Cashflow** aus der Familie von Gold-N-Oaks MVP Aria VG-88 hat lediglich die Punkte der Basisanpassung verloren und konnte sich somit konstant halten. Er ist der deutlich typstärkere Bulle von beiden. Ein weiterer, sehr beständiger Vererber ist der Bulle **Coverboy**. Dieser Conway-Sohn aus der Familie von Welcome Delta Google ist der Listenführer im Ranking nach RZ€ und machte auch im RZG-Ranking einige Plätze gut. Er ist ein eher funktional geprägter Bulle mit solider Leistungsvererbung, bei positiven Inhaltsstoffen. **Coverboy** kommt für viele Landwirte gerade zur rechten Zeit in den Einsatz, denn er entspricht dem populären Wunsch nach kleineren Kühen und überzeugt auch im Hinblick auf viele andere Körpermerkmale. Wir erwarten in naher Zukunft das erste Sperma von **Coverboy**. Der Allrounder **Zivet** bleibt seinem Erfolg treu und muss nur einen RZG-Punkt einbüßen. Ihm gelingt es, hohe Milchmengenvererbung mit positiven Inhaltsstoffen und einem ausgewogenen Linear in idealer Weise zu kombinieren. Sein alternatives Pedigree aus sicherer Kuhfamilie ist sehr attraktiv und qualifiziert ihn für den breiten Einsatz. **Frodo** ist mit der April-Zuchtwertschätzung 10 satte Plätze gestiegen und hat nochmal seinen hohen Wert für die Zucht bewiesen. Seine Großmutter ist keine Geringere als die Vollschwester der wohl besten Zuchtkuh Deutschlands, SHA Grumeti VG-87. **Frodo** (V. Freemax) zeigt eine robuste Leistungsvererbung, kombiniert mit einem sehr ausgeglichenem Linear. Auch in den funktionalen und Gesundheitsmerkmalen glänzt er fehlerlos.

Bei den rotbunten, genomischen Vererbern setzte sich **Safari Red** erneut in Szene. Trotz Verlusten im RZG katapultierte sich dieser Spark Red-Sohn erfolgreich 10 Plätze nach oben. **Safari Red** kommt aus der bekannten Familie von Golden-Oaks Mark Prudence EX-95 und seine Mutter ist die Vollschwester zur Mutter des MASTERRIND TOP-Sellers **Topstone**. **Safari Red** zeigt ein ab-

solut fehlerfreies und sehr modernes Linear mit besonderem Augenmerk auf die Eutervererbung. Seine hohe Leistungsvererbung, kombiniert mit sehr hohen Werten für Gesundheit und Nutzungsdauer, machen ihn zu einem idealen Anpaarungsbullen in der aktuellen Rotbuntpopulation!

Unter den töchtergeprüften Bullen positionierte sich auch **Ballman** geschickt. Dieser Bandares-Sohn aus der Kuhfamilie von Cookiecutter MOM Halo VG-88 zeigt gigantische Inhaltsstoffe bei knapper Leistung. Die gesehene Töchter sind eher kleinere Kühe mit sehr viel Qualität im Knochenbau und mit abfallenden und breiten Becken. Die Euter sind fest aufgehängt und sehr gut melkbar. Im Hinblick auf seine funktionalen und Gesundheitsmerkmale ist **Ballman** nahezu unschlagbar. Er ist eine Empfehlung für jeden Betrieb, der kleinere, problemlose Kühe melken will. Ein weiterer Dauerbrenner unter den töchtergeprüften Bullen ist **Santoro**. Dieser Supershot-Sohn geht direkt zurück auf die Siegerfärse der Europaschau 2008, die Outside-Tochter Kora EX-94. Santoro zeigt eine hohe Milchmengenvererbung mit deutlich positiven Eiweißprozenten. Dazu kommt sein sehr funktionales Exterieur mit breiten und abfallenden Becken und längeren Strichen. **Santoro** ist ein Vererber, der durchaus breit in den Einsatz genommen werden könnte, wenn Sie nach töchtergeprüften Vererbern suchen. Neu unter den töchtergeprüften Vererbern der MASTERRIND ist **Salvo RDC**. Auch er ist ein Spross der Wesswood-HC Rudy Missy EX-92-Kuhfamilie und seine Mutter ist keine Geringere als die Commander-Tochter Diva MR VG-88, welche über ihre Töchter und Enkeltöchter immer noch eine feste Größe im MASTERRIND-Zuchtprogramm darstellt. Salvo RDC wird Sie gerade hinsichtlich der Milchinhaltstoffe positiv beeindrucken. Anders als andere Salvatore-Nachkommen verhält er sich in der Mengenvererbung gemäßiger. Salvo RDC trifft mit seinem Linearprofil den Zahn der Zeit und kann gerade im Hinblick auf Stärke und Hinterbeinwinkelung absolut überzeugen. Darüber hinaus zählt dieser junge Superstar zu den besten Befruchtern im Angebot. Unter den rotbunten, töchtergeprüften Bullen sichert sich **Spark Red** eine TOP-Platzierung. Dieser weitere Salvatore-Sohn aus der Familie von Glen Drummond Splendor VG-86 kann wie sein Vater mit gigantischer Milchmenge überzeugen. Die gesehene Töchter zeigen viel Qualität im



Dorit VG-85 (Mutter v. Skater 10.833504) Bes.: Franz Meyer, Friesoythe

Knochenbau, bei sehr fest angesetzten Eutern. Diese Euter sind das Glanzstück seiner Vererbung. Das Markenzeichen ist die sehr feste Aufhängung mit einer überragenden, sehr feinen Textur. Mit zusätzlichen 4.000 Töchtern in seinem Zuchtwert konnte die MASTERRIND-Vererbungslegende **Arino Red** erneut bestätigen, was für ein Ausnahmetalent er ist. Mit einer deutlich positiven Milchmengenvererbung und positiven Inhaltsstoffen hat MASTERRIND ihren Finger am Puls der Zeit der Rotbunt-Zucht. Arino Reds Töchter sorgen bundesweit für Aufsehen mit Spitzenpreisen auf Zuchtrinderauktionen und TOP-Platzierungen auf Ausstellungen. Dieser Spross der KHW Regiment Apple EX-96 Kuhfamilie ist ein Muss für jeden Rotbunt-Fan!

Hornlos mit Blutalternativen

Hornlose Bullen sind nachgefragt wie eh und je und MASTERRIND lässt keine Gelegenheit verstreichen, Blutalternativen für Ihre Zucht zu finden. Um auf Ihrem Betrieb zielorientiert und effizient mit der Hornloszucht durchzustarten, ist es sinnvoll, den konkreten Hornstatus am Einzeltier zu kennen. Damit sind Sie in der Lage, bei einem homozygot hornlosen Tier mit einem behörnten Bullen die ein oder andere Herausforderung im Hornlosbereich auszugleichen.

Neu im Angebot ist der Bulle **Revaux PP**. Er ist ein VH Alfons P - Sohn, welcher wiederum ein Adagio Nachkomme ist. Weiter geht sein Pedigree über Brilliance und den MASTERRIND Vererber Bestboss, was sein Pedigree für die Hornloszucht einzigartig macht. Revaux PP vererbt wenig Größe bei viel Stärke und Breite. Dazu kommen fest aufgehängte Euter mit starkem Zentralband und längeren Strichen. Ein weiterer homozygot hornloser Bulle von Innoval aus Frankreich ist **Renault PP**. Dieser Spross der Wapa Bootmaker Mandy EX-96-Kuhfamilie zeigt bei gemäßiger Milchmengenvererbung ein perfektes Linear. Dieser junge Luster-P-Sohn weiß absolut zu gefallen. Darüber hinaus ist er Träger der Beta-Kasein Variante A2/A2. Insgesamt sind es vier neue Vererber unseres Kooperationspartners Innoval, die das Angebot der MASTERRIND ergänzen werden. Auch **Sancos PP** konnte sich mit dieser



Ballman Töchtergruppe Bes: Kasper agro, Dalfsen (Niederlande)

Zuchtwertschätzung behaupten, denn er verlor lediglich die Punkte der Basisanpassung. Als Simon P-Sohn vererbt er eine solide Milchmenge, mit positiven Inhaltsstoffen und auch sein Linear kommt dem populären Wunsch nach kleineren Kühen nach. Als Nachkomme der Familie um die Balisto-Tochter Pistazie VG-88 verbucht **Sancos PP** für sich, aus einer der erfolgreichsten, deutschen Hornlosfamilien zu entstammen.

Bei den rotbunten, hornlosen, genomischen Bullen gehört **Six Red PP** zum Tafelsilber der MASTERRIND. Als Nachkomme der Kuhfamilie von Kulp-Dale Silver PP-Red blickt er auf eine Familie mit sehr erfolgreicher Historie in der deutschen Hornloszucht zurück. **Six Red PP** kann alle Ansprüche bedienen, die an einen homozygot hornlosen Bullen gestellt werden: Sichere Leistungsvererbung mit sehr hohen Inhaltsstoffen, ein leicht anzupaarendes Linear und überragende Zuchtwerte im Bereich Gesundheit und Kalbeeigenschaften. Ein weiterer, sehr interessanter Solitair P-Sohn, welcher in den Ställen der MASTERRIND steht, ist **Say Red PP**. Dieser junge Rubin entstammt drei Generationen MASTERRIND-Vererber in Folge. Sein Pedigree geht über **Abi Red PP, Step Red** auf die bekannte Snow RF-Tochter Vox Sina EX-93. Wie sein Pedigree erwarten lässt, vererbt **Say Red PP** eine solide Milchmenge mit eher maßvolleren Inhaltsstoffen. Sein Linearprofil setzt Maßstäbe auf allerhöchstem Niveau. Er zeigt in keinem Merkmal eine Schwäche und ist daher in der Hornloszucht für den breiten Einsatz prädestiniert.

Unter den töchtergeprüften Vererbern stellt **Merian PP** eine solide Basis dar. Dieser Mission P-Sohn aus der schon erwähnten Balisto-Tochter Pistazie VG-88, zeigt eine sehr konstante Leistungsvererbung. Bei der Anpaarung sollte die Hinterbeinstellung Beachtung finden. Die gesehene Töchter zeigen feste Euter mit korrekter Strichplatzierung und Strichlänge.

Nutzungsdauer, Gesundheit und RZ€

Die Wirtschaftlichkeit der Kühe steht bei Anpaarungsentscheidungen ganz oben auf der Liste. Besonders im Hinblick auf die RZ€ TOP-Liste ist MASTERRIND einmal mehr in der Lage, Ihnen ein attraktives und vielschichtiges An-

gebot zu unterbreiten. Oftmals erfüllen Vererber, die in dieser Kategorie gut rangieren, im Exterieurbereich nicht den bisherigen Ansprüchen, dennoch weisen sie nicht ohne Grund hervorragende Resultate im RZ€ auf. Der Einsatz aus wirtschaftlichen Gesichtspunkten ist damit mehr als gerechtfertigt.

Die unangefochtene Sperrspitze der RZ€ TOP-Liste bildet der Conway-Sohn **Coverboy**. Wie schon beschrieben, überzeugt dieser Sohn der Welcome Delta Google-Familie mit seinen wirtschaftlichen Zuchtwerten und einem alternativen Pedigree. Auch **Cashflow** beweist mit dieser Zuchtwertschätzung einmal mehr, dass ihm diese Kategorie wie auf den Leib geschneidert ist. Hohe Milchmenge mit überragenden Werten im Gesundheitsbereich zeichnen ihn aus. Auch der zweite Superfly-Sohn der MASTERRIND findet in dieser Kategorie sein Zuhause. Die Rede ist von **Supporter**. Er vereint überragende Milchmenge mit positiven Inhaltsstoffen. Als Nachfahre der bekannten Kevrel Shottle May EX-94 darf dieser Bulle, wenn es um den RZ€ geht, auf keiner Besamungskarte fehlen.

Namenhafte Vertreter wie **Adwin, Castelli, Zivet, Theo, Especial** und nicht zuletzt **Lenovo**, manifestieren mit dieser Zuchtwertschätzung, dass sie die Aushängeschilder der MASTERRIND sind, wenn es um die Zucht nach wirtschaftlichen Faktoren geht.

Exterieur und Schautyp

Das Angebot der MASTERRIND wird mit einer handverlesenen Elite von Exterieurspezialisten abgerundet. Allen voran der Skelton-Sohn **Skater**. Er zeigt ein Linear das seinesgleichen sucht, vorausgesetzt Größe ist kein Hemmnis. Viele Nachfahren aus der Kuhfamilie von Dina MR VG-88 können mit ihrem Exterieur überzeugen. Ebenfalls nicht unerwähnt darf an dieser Stelle **Rastor P** bleiben. Dieser hornlose Radar-Sohn aus der Kuhfamilie von Sully Shottle May EX-91 kombiniert eine gut fundierte Leistung mit einem tadellosen und breit einsetzbaren Linearprofil.

Wenn es um Schautyp geht, steht **KingMaster** als einer der komplettesten King Doc-Söhne zur Verfügung. Er geht direkt auf Regancrest-PR Barbie EX-

92 zurück und profiliert sich mit fantastischen Eutern mit positiven Werten in allen Gesundheitsmerkmalen.

Solito Red ist bei den Rotbunten Holsteins maßgebend hinsichtlich der Euter-verbundung. Dies ist nicht verwunderlich, wenn man berücksichtigt, dass er ein Nachkomme der Kamps-Hollow Altitude EX-95-Kuhfamilie ist. Ein weiterer Stern am Exterieurhimmel ist der Army-Sohn **Avatar Red**. Seine Urgroßmutter ist die berühmte Blondin Redman Seisme EX-97 und auch seine Mutter wartet mit Siegertiteln von Nationalschauen auf. Avatar Reds Nachzucht ist national wie international hoch erfolgreich auf Jungrinderschauen. Die ersten Töchter kalben in den nächsten Wochen und wir erwarten mit Spannung die ersten Rückmeldungen. Auch sein Sohn **Actor Red** scheint in seine Fußstapfen zu treten. Die Kombination von Seisme EX-97 und Gloryland-I Goldwyn Locket EX-94 ist einmalig und verspricht grandiose Nachkommen.

Unter den töchtergeprüften Bullen kommt sowohl die schwarzbunte, als auch die rotbunte Nr. 1 RZE aus den Ställen der MASTERRIND. Die Rede ist von der europäischen Exterieurelite **Darlingo** und dem World Dairy Expo Klassensieger **Dice Red**. Beide Bullen sind weit über die Landesgrenzen bekannt und für ihre Qualitäten hochgeschätzt. Die ersten Darlingo-Töchter haben ihr drittes Kalb und sich super weiterentwickelt. Glanzstück sind die nahezu perfekten Euter und immer abfallenden Becken. **Dice Red** ist es gelungen, mit seiner Nachzucht einen Klassensieger auf der World Dairy Expo zu stellen. Dies ist bis dato noch keinem deutschen Bullen gelungen. Damit konnten diese beiden Superstars erneut beweisen, dass sie imstande sind, Außergewöhnliches zu leisten.

Die Vererber der MASTERRIND haben sich in den verschiedenen Kategorien in der April-Zuchtwertschätzung sehr gut platziert. Es besteht der Anspruch, für jeden Bedarf den richtigen Bullen im Angebot zu haben und somit einen aktiven Beitrag zur Verbesserung der Betriebe zu leisten. Für Ihre weiteren Fragen oder Anregungen steht Ihnen Ihr zuständiger Außendienstmitarbeiter mit Rat und Tat zur Seite.

Ihre MASTERRIND

Nichthaftungserklärung:

Haltung, Gesundheitsüberwachung sowie Gewinnung, Verarbeitung, Lagerung und Verwendung von Samen der im Besitz der MASTERRIND GmbH befindlichen Bullen werden entsprechend den jeweils gültigen Rechtsvorschriften durchgeführt und staatlich kontrolliert. Die veröffentlichten Informationen über die angebotenen Bullen und deren Nachkommen basieren auf den Ergebnissen der staatlich anerkannten Leistungsprüfung und Zuchtwertschätzung sowie staatlich anerkannter Untersuchungsstellen und entsprechen dem aktuellen Stand bei Drucklegung des Kataloges. Für die Richtigkeit dieser Ergebnisse sowie etwaige Folgeschäden haftet die MASTERRIND GmbH nicht. Darüber hinaus wird eine Haftung nicht übernommen.

Die MASTERRIND GmbH übernimmt bei Verwendung des Samens der Bullen keinerlei Garantien für die Freiheit von Krankheitserregern, den Befruchtungserfolg sowie für die Gesundheit, Erbfehlerfreiheit, Qualität und Produktivität der daraus erzeugten Nachkommen und haftet nicht für etwaige Folgeschäden. Darüber hinaus übernimmt die MASTERRIND GmbH für Samen, den sie nicht selbst gewonnen oder verarbeitet hat, keinerlei Garantien für Qualität und Identität der Samenportionen sowie die Richtigkeit der Abstammung.

Eine für Privatpersonen oder Hobbyzüchter geltende Bullenkarte ist unter www.masterrind.com/zuchtwertschaetzung/ zu finden.

MASTER-BAP

Das Resultat: Leistungsfähigere, gesündere Tiere
für nachhaltigen, wirtschaftlichen Erfolg



Foto: Wolfhard Schulze

Töchtergruppe von Goaway (Einstufung in 3. LA v.l. EX-90, VG-89, EX-90) vom Betrieb V. Carstens, Visselhövede



Nähere Infos unter:
[www.masterrind.com/de/
genetikshop](http://www.masterrind.com/de/genetikshop)

MASTER-BAP erstellt Ihnen noch schneller und flexibler Anpaarungs-empfehlungen für Ihre Tiere. Alle verfügbaren Tierinformationen, individuelle Zuchtvorgaben und Zuchtziele werden berücksichtigt. Automatisch in digitaler Form bereitgestellt, kann die Information in Herdenmanagement-Programme eingelesen werden.

Für weitere Informationen wenden Sie sich bitte an Ihren zuständigen Außendienstmitarbeiter.



EIN ANGEBOT VON
MASTERSERVICES®
DIENSTLEISTUNGEN

**MASTER
BAP**

MASTERRIND
RINDERZUCHT UND VERMARKTUNG

	RZG	SV
SCHWARZBUNT		
Rover	164	3
Ridercup	160	3
Castelli	159	2F
Cashflow	158	1
Zivet	156	2
Concept*	155	1
Frodo	155	2F
Summerlake	152	1
Edlock	149	1
Freezer	143	1
ROTBUNT		
Sandro P	150	1
Safari Red	149	1
Sido Red P	148	1

	RZ€	SV
SCHWARZBUNT		
Rover	2785	3
Cashflow	2513	1
Supporter	2493	1
Castelli	2453	2F
Zivet	2434	2
Ridercup	2418	3
Clooney	2415	1
Summerlake	2245	1
Edlock	1939	1
Keith	1561	1
ROTBUNT		
Six Red PP	2173	3
Soul Red P	2118	1
Safari Red	1961	1

	RZM	SV
SCHWARZBUNT		
Crowd	154	1
Cateye	152	1
Supporter	151	1
Zivet	151	2
Copyland	149	2F
Crespo RDC	148	1
Rover	148	3
Summerlake	150	1
Keith	138	1
Silvershot	136	1
ROTBUNT		
Mars Red P	141	1
Six Red PP	139	3
Sido Red P	138	1

	RZS	SV
SCHWARZBUNT		
Glory RDC	126	1
Sat PP RDC	125	1
Laola	123	1
Cassilas	122	2
Prosecco	122	1
Skippy RDC	122	2
Gordion	121	1
Summerlake	131	1
Freezer	125	1
Darlingo*	121	1
ROTBUNT		
Giga Red P	126	1
Spark Red	125	1
Symbol Red	125	1

	Milch kg	SV
SCHWARZBUNT		
Crespo RDC	2242	1
Cateye	2176	1
Migel	1954	1
Cassilas	1926	2
Hadi	1886	1
Castelli	1831	2F
Davido	1819	1
Silvershot	1789	1
Keith	1464	1
Sylvert	1216	1
ROTBUNT		
Step Red	2447	1
Spark Red	1945	1
Speedy Red	1883	1

	Fett %	SV
SCHWARZBUNT		
Laola	0,68	1
Rover	0,65	3
Hurley	0,45	2
Ridercup	0,44	3
Freewood P*	0,41	1
Crowd	0,35	1
Gregor	0,34	1
Summerlake	0,49	1
Edlock	0,47	1
Salvo RDC	0,26	1
ROTBUNT		
Avid Red	0,42	1
Sandro P	0,32	1
Symbol Red	0,32	1

	Eiweiß %	SV
SCHWARZBUNT		
Laola	0,26	1
Lazaro	0,23	2
Ridercup	0,18	3
Silber PP	0,17	1
Benboy	0,15	1
Haggai PP	0,14	1
Invictus	0,14	1
Edlock	0,17	1
Jameson*	0,16	1
Summerlake	0,15	1
ROTBUNT		
Sido Red P	0,13	1
Effektiv	0,11	1
Sandro P	0,07	1

	RZE	SV
SCHWARZBUNT		
Gregor	142	1
Rastor P	140	2F
Shipper	134	1
Galeno P	133	1
Concept*	132	1
Skippy RDC	131	2
Hadi	130	1
Darlingo*	145	1
Freezer	135	1
Edlock	129	1
ROTBUNT		
Solito Red	148	1
Sandro P	144	1
Say Red PP	131	1F

	Fundament	SV
SCHWARZBUNT		
Castelli	126	2F
Concept*	124	1
Gregor	123	1
Shipper	122	1
Cassilas	119	2
Galeno P	119	1
Benboy	118	1
Beart	130	1
Freezer	130	1
Edlock	127	1
ROTBUNT		
Speedy Red	128	1
Solito Red	124	1
Baymax Red	120	1

	Euter	SV
SCHWARZBUNT		
Rastor P	140	2F
Gregor	130	1
Ridercup	130	3
Rover	127	3
Concept*	125	1
Galeno P	125	1
Skippy RDC	124	2
Darlingo*	135	1
Jameson*	133	1
Spitfire*	124	1
ROTBUNT		
Solito Red	144	1
Sandro P	140	1
Arino Red	125	1

	RZN	SV
SCHWARZBUNT		
Bassoni	131	1
Glory RDC	131	1
Riddick	131	3
Sudoku	130	2
Lightway	128	1
Sono P RDC	127	1
Benboy	126	1
Beatstick	131	1
Edlock	130	1
Summerlake	128	1
ROTBUNT		
Eloped Red	127	1
Solito Red	123	1
Baymax Red	122	1

	RZR	SV
SCHWARZBUNT		
Clooney	122	1
Lightway	121	1
Ridercup	119	3
Frodo	116	2F
Rover	116	3
Beachboy	115	1
Skippy RDC	115	2
Beart	129	1
Jazz	115	1
Salvo RDC	114	1
ROTBUNT		
Soul Red P	118	1
Symbol Red	117	1
Sandro P	108	1

Beckenneigung		SV
SCHWARZBUNT		
Hadi	122	1
Migel	118	1
Gregor	111	1
Timezone	111	1
Bobest PP	110	1
Rover	110	3
Skippy RDC	109	2
Freezer	110	1
Marccrest	110	1
Santoro	109	1
ROTBUNT		
Mars Red P	105	1
Avid Red	104	1
Ben Red	103	1

RZKm		SV
SCHWARZBUNT		
Clooney	122	1
Newyorker	120	1
Rover	119	3
Frodo	118	2F
Huracan*	118	1
Raddison	117	2
Codex	115	1
Sylvert	119	1
Keith	118	1
Jazz	114	1
ROTBUNT		
Symbol Red	120	1
May Red PP*	118	1
Avance-Red	117	1

KVd		SV
SCHWARZBUNT		
Clooney	118	1
Rover	118	3
Zeppelin	118	1
Cashflow	117	1
Game P RDC	117	1
Cassilas	115	2
Cateye	115	1
Gywer RDC	120	1
Jameson*	118	1
Beart	116	1
ROTBUNT		
Six Red PP	128	3
Safari Red	124	1
Baymax Red	122	1

RZD		SV
SCHWARZBUNT		
Lightway	120	1
Riddick	117	3
Rover	117	3
Bobest PP	114	1
Sudoku	111	2
Sono P RDC	110	1
Freewood P*	109	1
Silverstar	113	1
Jazz	112	1
Rodger	112	1
ROTBUNT		
Sandro P	113	1
Six Red PP	112	3
Eloped Red	108	1

Strichlänge		SV
SCHWARZBUNT		
Revaux PP	119	3
Silber PP	118	1
Davido	114	1
Babylon	110	1
Shipper	110	1
Bassoni	109	1
Rastor P	107	2F
Beatstick	123	1
Darlingo*	121	1
Santoro	117	1
ROTBUNT		
Mars Red P	116	1
Avid Red	113	1
May Red PP*	113	1

RZRobot		SV
SCHWARZBUNT		
Castelli	122	2F
Shipper	122	1
Skippy RDC	122	2
Riddick	121	3
Hadi	119	1
Invictus	119	1
Bobest PP	116	1
Beatstick	146	1
Beart	139	1
Freezer	131	1
ROTBUNT		
Ben Red	127	1
Avid Red	121	1
Avance-Red	119	1

RZGesund		SV
SCHWARZBUNT		
Benboy	131	1
Glory RDC	131	1
Migel	130	1
Skippy RDC	129	2
Gordion	128	1
Bassoni	127	1
Lazaro	127	2
Spitfire*	122	1
Edlock	121	1
Summerlake	119	1
ROTBUNT		
Sido Red P	124	1
Sandro P	123	1
Safari Red	122	1

RZEuterfit		SV
SCHWARZBUNT		
Glory RDC	118	1
Prosecco	118	1
Bassoni	116	1
Benboy	116	1
Skippy RDC	116	2
Sancos PP	115	3
Concept*	114	1
Summerlake	115	1
Keith	114	1
Gywer RDC	112	1
ROTBUNT		
May Red PP*	115	1
Sido Red P	114	1
Say Red PP	113	1F

RZKlauen		SV
SCHWARZBUNT		
Skippy RDC	118	2
Benboy	116	1
Cashflow	116	1
Freewood P*	115	1
Rover	115	3
Beachboy	114	1
Castelli	114	2F
Beart	118	1
Edlock	115	1
Rodger	115	1
ROTBUNT		
Eloped Red	118	1
Sandro P	116	1
Soul Red P	116	1

RZRepro		SV
SCHWARZBUNT		
Clooney	118	1
Rover	116	3
Frodo	115	2F
Freewood P*	113	1
Gepard RDC	112	1
Gordion	112	1
Sudoku	112	2
Jazz	114	1
Spitfire*	114	1
Beart	111	1
ROTBUNT		
Sido Red P	112	1
Symbol Red	112	1
Safari Red	111	1

RZMetabol		SV
SCHWARZBUNT		
Sudoku	119	2
Migel	118	1
Frodo	117	2F
Lazaro	117	2
Riddick	117	3
Ridercup	116	3
Benboy	115	1
Spitfire*	112	1
Jazz	111	1
Silverstar	111	1
ROTBUNT		
Baymax Red	111	1
Solito Red	111	1
Marco Red	110	1

DDcontrol		SV
SCHWARZBUNT		
Freewood P*	131	1
Benboy	124	1
Copyland	120	2F
Crespo RDC	120	1
Sudoku	120	2
Cashflow	118	1
Huracan*	118	1
Beart	126	1
Edlock	120	1
Rodger	114	1
ROTBUNT		
Eloped Red	128	1
Soul Red P	123	1
Arino Red	115	1

■ MASTERGEN
■ MASTERPROVEN

SV = Spermverfügbarkeit

Wissenswertes - was der Wandel mit sich bringt

»Nichts in der Geschichte des Lebens ist beständiger als der Wandel«, das sagte schon der britische Naturforscher Charles Darwin.

Getreu diesem Motto haben wir ein neues Layout unseres Bullenkatalogs erarbeitet, welches wir Ihnen mit dem Dezember Update 2021 präsentiert haben.

Bei einem neuen Design ist es jedoch nicht geblieben. Zusätzlich haben wir 3 neue Logos und 11 Segmente eingeführt.

Damit haben wir für Sie die Stärken unserer Bullen noch anschaulicher gestaltet und garantieren eine einfachere Auswahl Ihres passenden Vererbers.



Das DDpremium Logo zeigt, dass der Bulle zu den 10% der besten Bullen im DDpremium Zuchtwert gehört.



Bullen mit diesem Logo zeichnet ein besonders hoher RZGesund Zuchtwert aus.



Bullen mit einem A2/A2-Logo tragen die genetische Beta-Kasein-Variante A2/A2.



Das DDcontrol Logo zeigt, dass der Bulle zu den 25% der besten Bullen im DDcontrol Zuchtwert gehört.



Sie arbeiten mit einem Automatischen Melksystem? Dann sind Bullen mit dem Roboter-Logo besonders für Ihren Betrieb geeignet.



Für besonders gute Befruchtungsraten stehen die mit MASTER fertil+ gekennzeichneten Bullen.

SCHAUTYPBULLE

Bullen mit dem Prädikat „Schautypbulle“ präsentieren sich mit einer bekannten Kuhfamilie und sind bestens für die Zucht von Schaukühen geeignet.

HORNLOSBULE

Hornlosgenetik gesucht? Hornlosbullen sind entweder homozygot (PP) oder heterozygot (P) hornlos und tragen ihren Hornstatus im Namen.

LEICHTKALBIGKEITSBULE

Besonders für Färsenbesamungen geeignet sind Bullen, die diesem Segment zugeordnet sind, da sie durch leichte Kalbungen überzeugen.

NUTZUNGSDAUER

Diesem Segment sind Bullen zugeordnet, die sich besonders eignen, wenn Sie Wert auf eine lange Nutzungsdauer der Kühe legen.

TOP-RZ€-ZUCHTWERT

Das Prädikat „TOP-RZ€-Zuchtwert“ wird vergeben, wenn ein Bulle über einen besonders hohen RZ€ verfügt und sich in den TOP-Listen platziert.

TOP-TPI-ZUCHTWERT

Das Prädikat „TOP-TPI-Zuchtwert“ wird vergeben, wenn ein Bulle über einen besonders hohen TPI verfügt.

TOP-RZG-ZUCHTWERT

Das Prädikat „TOP-RZG-Zuchtwert“ wird vergeben, wenn ein Bulle über einen besonders hohen RZG verfügt und sich in den TOP-Listen platziert.

TÖCHTERFRUCHTBARKEIT

In diesem Segment stehen Bullen im Vordergrund, die einen hohen RZR und damit eine besonders gute Töchterfruchtbarkeit besitzen.

INHALTSSTOFFE

Besonders hohe positive Fett- und Eiweiß-Prozente sind die Stärken der Bullen des Segmentes „Inhaltsstoffe“.

LEISTUNGSVERERBER

Ein „Leistungsvererber“ punktet mit einer besonders hohen Milchleistung.

LAUFSTALLKUH

Kühe für „Jedermann“ sind die Nachkommen dieser Bullen. Sie sind im Exterieur besonders ausgeglichen und überzeugen mit soliden Zuchtwerten.

1

Concept

10.833484

2



11

Züchter: Ingwer-Martin Carstensen, Lütjenholm
Besitzer: MASTERRIND

4

+ NUTZUNGSDAUER
+ INHALTSSTOFFE

3

RZG
155
RZ€
2093

5

*19.08.2020
pp | B-Kn A2/A2 | K-Kn AB | aAa 243

7

+ UNIQUE-STYLE BOLTON MONEY
EX-93-FAMILIE

8

VH Crown v. DG Charley
Wien
01/86-86-86-86/86
1 LA 10465 4.04 423 3.98 416

8

Malinus v. Modeco
Therese
02/84-83-84-83/83
2 LA 11065 4.12 456 3.93 435
HL 2 10814 4.24 458 4.00 433

8

Araxis v. Balisto
Monica
(1) GP-82
v. Payton

RZM 139

Milch kg	+ 951
Fett %	+ 0,32
Fett kg	+ 74
Eiweiß %	+ 0,10
Eiweiß kg	+ 44

RZGesund 125

RZEuterfit	114
RZKlaue	113
RZRepro	107
RZMetabol	111
RZKälberfit	105
DDcontrol	114

RZE 132

Milchtyp	105
Körper	99
Fundament	124
Euter	125
RZN	121
RZS	120
RZD	99
RZR	103
RZKd	102
KVd	104
RZKm	103
RZRobot	-

Linearprofil		88	100	112	124	
Größe	klein					98 groß
Milchcharakter	wenig					105 viel
Körpertiefe	wenig					97 viel
Stärke	schwach					98 stark
Beckenneigung	ansteigend					90 abfallend
Beckenbreite	schmal					100 breit
Hinterbeinwinkelung	steil					98 gewinkelt
Klauenwinkel	flach					104 steil
Sprunggelenk	gefüllt					114 trocken
Hinterbeinstellung	nach außen					117 parallel
Bewegung	schlecht					117 gut
Hintereuterhöhe	tief					125 hoch
Zentralband	schwach					108 stark
Strichplatzierung vorn	außen					118 innen
Strichplatzierung hinten	außen					113 innen
Vordereuteraufhängung	lose					120 fest
Eutertiefe	tief					118 hoch
Strichlänge	kurz					101 lang

- 1** Über dem Bullennamen finden Sie, sofern vorhanden, das Präfix des Bullen.
- 2** An dieser Position wird ein Bild des Bullen gezeigt oder ein Foto aus der Kuhfamilie.
- 3** Zur ersten Übersicht stehen der RZG und der RZ€ im Fokus.
- 4** In diesem Bereich finden Sie die Logos zur Schnellübersicht.
- 5** An dieser Stelle befinden sich allgemeine Angaben wie Züchter, Besitzer, Herdbuchnummer und das Geburtsdatum des Bullen.
- 6** Hier finden Sie die genetischen Merkmale und die Triple aAa-Code Einstufung. Zu den genetischen Merkmalen gehören Erbfehler, Kappa- und Beta-Kasein-Varianten, Rotfaktor und Hornstatus. Die genetischen Merkmale werden nur ausgegeben, wenn sie zutreffen. Außerdem werden hier Bullen aus Embryotransfer gekennzeichnet.
- 7** Die Balken stellen die Kuhfamilie und die Hauptsegmente (maximal 2) der Bullen dar.
- 8** Dieser Block bildet die Abstammung und die dazugehörigen Einstufungen und Laktationsleistungen der Mütter ab.
- 9** Hier finden Sie alle relevanten Zuchtwerte auf einen Blick. NEU: Der KVd wird zusätzlich ausgewiesen.
- 10** Das Linearprofil visualisiert die einzelnen Merkmale, die in die 4 Hauptmerkmale des RZEs einfließen.
- 11** Die Farben der Templates haben eine unterschiedliche Bedeutung. Blau steht für Sbt/Rbt genomisch, grün steht für Sbt/Rbt töchtergeprüft, rot steht für weitere Milchrassen und beige steht für Fleischrinder.

SHA
Zivet

10.833496



*12.01.2021

Züchter: Agrar GmbH Auligk, Grotzsch
Besitzer: MASTERRIND

pp | ET | B-Kn A2/A2 | K-Kn BB | aAa 342



M: SHA Oryx



GM: Okapi



RZG
156
RZ€
2434

Wolfhard Schulze

+ SEAGULL-BAY OMAN MIRROR VG-86

+ TOP-RZG-ZUCHTWERT

+ LEICHTKALBIGKEITSBULLE

[AltaZarek v. Topshot
SHA Oryx
01/85-85-84-85/85
100 Tage 2980 3.89 116 3.59 107

[Skywalker v. Jedi
Okapi
02/87-87-86-88/87
1 LA 12527 3.86 483 3.50 438

[Gatedancer v. Alta1stClass
Octavia
(2) VG-86
v. Octoberfest

RZM	151	RZE	118
Milch kg	+ 1559	Milchtyp	110
Fett %	+ 0,13	Körper	104
Fett kg	+ 78	Fundament	107
Eiweiß %	+ 0,11	Euter	115
Eiweiß kg	+ 66		
RZGesund	121	RZN	118
RZEuterfit	109	RZS	106
RZKlaue	110	RZD	95
RZRepro	107	RZR	106
RZMetabol	113	RZKd	110
RZKälberfit	119	KVd	114
DDcontrol	116	RZKm	106
		RZRobot	111

Linearprofil		88	100	112	124	
Größe	klein				112	groß
Milchcharakter	wenig				111	viel
Körpertiefe	wenig				109	viel
Stärke	schwach				102	stark
Beckenneigung	ansteigend				108	abfallend
Beckenbreite	schmal				95	breit
Hinterbeinwinkelung	steil				104	gewinkelt
Klauenwinkel	flach				97	steil
Sprungelenk	gefüllt				102	trocken
Hinterbeinstellung	nach außen				105	parallel
Bewegung	schlecht				107	gut
Hintereuterhöhe	tief				116	hoch
Zentralband	schwach				99	stark
Strichplatzierung vorn	außen				90	innen
Strichplatzierung hinten	außen				95	innen
Vordereuteraufhängung	lose				118	fest
Eutertiefe	tief				109	hoch
Strichlänge	kurz				104	lang

10.833495



Rastor P

Züchter: Kristian Schmidt, Geestland
Besitzer: MASTERRIND

*20.01.2021

Pp* | ET | B-Kn A1/A2 | K-Kn AB | aAa 321



GM: Muriel



6. M: Sully Shottle May-TW EX-91



RZG
150

RZE
1724

Wolfhard Schulze

+ SULLY SHOTTLE MAY EX-91

+ HORNLOS BULLE

+ EXTERIEUR

[Radar v. Imax
Miley
01/85-84-84-85/85
200 Tage 5622 4.20 236 3.61 203

[My Dream P v. Mission P
Muriel
03/89-89-86-89/88
2 LA 10987 3.72 409 3.33 366
HL 2 12298 3.68 452 3.30 406

[Kerrigan v. Kingboy
DE-SU Montross 3997
(2) EX-90
v. Montross

RZM 132

Milch kg +970
Fett % +0,07
Fett kg +46
Eiweiß % +0,09
Eiweiß kg +43

RZGesund 123
RZEuterfit 113
RZKlaue 105
RZRepro 110
RZMetabol 112
RZKälberfit 90
DDcontrol 106

RZE 140

Milchtyp 106
Körper 118
Fundament 106
Euter 140

RZN 118
RZS 116
RZD 102
RZR 104
RZKd 96
KVd 98
RZKm 113
RZRobot -

		88	100	112	124	
Linearprofil						
Größe	klein				110	groß
Milchcharakter	wenig				105	viel
Körpertiefe	wenig				107	viel
Stärke	schwach				112	stark
Beckenneigung	ansteigend				93	abfallend
Beckenbreite	schmal				118	breit
Hinterbeinwinkelung	steil				105	gewinkelt
Klauenwinkel	flach				98	steil
Sprunggelenk	gefüllt				105	trocken
Hinterbeinstellung	nach außen				105	parallel
Bewegung	schlecht				103	gut
Hintereuterhöhe	tief				130	hoch
Zentralband	schwach				110	stark
Strichplatzierung vorn	außen				116	innen
Strichplatzierung hinten	außen				109	innen
Vordereuteraufhängung	lose				135	fest
Eutertiefe	tief				132	hoch
Strichlänge	kurz				107	lang

RUH

Castelli

10.833487



RZG
159

RZ€
2453

Züchter: Rust GbR, Stolzenau
Besitzer: MASTERRIND

*12.11.2020

pp | ET | B-Kn A1/A2 | K-Kn BE | aAa 432

- + TOP-RZG-ZUCHTWERT
- + TOP-RZ€-ZUCHTWERT
- + LYLEHAVEN LILA Z EX-94-FA-MILIE

Calvin v. Casino
RUH MAR LadyDi

Prosperous v. Magnus
WKM Ladyliz Mr
01/85-84-82-82/83
1 LA 11246 4.30 484 3.45 388

Superhero v. Supershot
Ladylike
02/86-88-87-83/86
v. Missouri

RZM 147

Milch kg +1831
Fett % +0,18
Fett kg +94
Eiweiß % -0,09
Eiweiß kg +52

RZE 128

Milchtyp 106
Körper 111
Fundament 126
Euter 112

RZGesund 124

RZEuterfit 113
RZKlaue 114
RZRepro 110
RZMetabol 107
RZKälberfit 107
DDcontrol 117

RZN 118

RZS 117
RZD 102
RZR 102
RZKd 107
KVd 110
RZKm 114
RZRobot 122

Linearprofil		88	100	112	124	
Größe	klein				108	groß
Milchcharakter	wenig				107	viel
Körpertiefe	wenig				105	viel
Stärke	schwach				103	stark
Beckenneigung	ansteigend				91	abfallend
Beckenbreite	schmal				114	breit
Hinterbeinwinkelung	steil				97	gewinkelt
Klauenwinkel	flach				110	steil
Sprunggelenk	gefüllt				104	trocken
Hinterbeinstellung	nach außen				123	parallel
Bewegung	schlecht				120	gut
Hintereuterhöhe	tief				101	hoch
Zentralband	schwach				93	stark
Strichplatzierung vorn	außen				102	innen
Strichplatzierung hinten	außen				96	innen
Vordereuteraufhängung	lose				118	fest
Eutertiefe	tief				112	hoch
Strichlänge	kurz				100	lang

Concept

10.833484



RZG
155

RZ€
2093

Züchter: Ingwer-Martin Carstensen, Lütjenholm
Besitzer: MASTERRIND

*19.08.2020

pp | B-Kn A2/A2 | K-Kn AB | aAa 243

- + NUTZUNGSDAUER
- + INHALTSSTOFFE
- + UNIQUE-STYLE BOLTON MONEY EX-93-FAMILIE

VH Crown v. DG Charley
Wien
01/86-86-86-86/86
1 LA 10465 4.04 423 3.98 416

Malinus v. Modeco
Therese
02/84-83-84-83/83
2 LA 11065 4.12 456 3.93 435
HL 2 10814 4.24 458 4.00 433

Araxis v. Balisto
Monica
(1) GP-82
v. Payton

RZM 139

Milch kg +951
Fett % +0,32
Fett kg +74
Eiweiß % +0,10
Eiweiß kg +44

RZE 132

Milchtyp 105
Körper 99
Fundament 124
Euter 125

RZGesund 125

RZEuterfit 114
RZKlaue 113
RZRepro 107
RZMetabol 111
RZKälberfit 105
DDcontrol 114

RZN 121

RZS 120
RZD 99
RZR 103
RZKd 102
KVd 104
RZKm 103
RZRobot -

Linearprofil		88	100	112	124	
Größe	klein				98	groß
Milchcharakter	wenig				105	viel
Körpertiefe	wenig				97	viel
Stärke	schwach				98	stark
Beckenneigung	ansteigend				90	abfallend
Beckenbreite	schmal				100	breit
Hinterbeinwinkelung	steil				98	gewinkelt
Klauenwinkel	flach				104	steil
Sprunggelenk	gefüllt				114	trocken
Hinterbeinstellung	nach außen				117	parallel
Bewegung	schlecht				117	gut
Hintereuterhöhe	tief				125	hoch
Zentralband	schwach				108	stark
Strichplatzierung vorn	außen				118	innen
Strichplatzierung hinten	außen				113	innen
Vordereuteraufhängung	lose				120	fest
Eutertiefe	tief				118	hoch
Strichlänge	kurz				101	lang

SHA

10.833464



Frodo



RZG
155
RZ€
2194

Züchter: Agrar GmbH Auligk, Groitzsch
Besitzer: MASTERRIND

*17.05.2020

pp | ET | β-Kn A1/A2 | K-Kn AB | aAa 423

- + NUTZUNGSDAUER
- + TÖCHTERFRUCHTBARKEIT
- + BELLTONE GALE EX-90-FAMILIE

Freemax v. Imax
SHA Busanga
01/84-88-84-84/85
1 LA 11006 3.95 435 3.61 397

Bubba v. Jedi
SHA Gorongosa
02/89-87-88-85/87
2 LA 10872 4.30 467 3.58 389
HL 2 11449 4.43 507 3.67 420

Rubicon v. Mogul
SHA Gerenuk
04/92-90-90-91/91
v. Balisto

RZM	136
Milch kg	+ 1028
Fett %	+ 0,15
Fett kg	+ 58
Eiweiß %	+ 0,10
Eiweiß kg	+ 47

RZE	128
Milchtyp	111
Körper	114
Fundament	109
Euter	121

Linearprofil		88	100	112	124	
Größe	klein				112	groß
Milchcharakter	wenig				112	viel
Körpertiefe	wenig				105	viel
Stärke	schwach				101	stark
Beckenneigung	ansteigend				107	abfallend
Beckenbreite	schmal				121	breit
Hinterbeinwinkelung	steil				93	gewinkelt
Klauenwinkel	flach				103	steil
Sprunggelenk	gefüllt				110	trocken
Hinterbeinstellung	nach außen				104	parallel
Bewegung	schlecht				104	gut
Hintereuterhöhe	tief				117	hoch
Zentralband	schwach				108	stark
Strichplatzierung vorn	außen				110	innen
Strichplatzierung hinten	außen				107	innen
Vordereuteraufhängung	lose				118	fest
Eutertiefe	tief				116	hoch
Strichlänge	kurz				93	lang

RZGesund	124
RZEuterfit	109
RZKlaue	106
RZRepro	115
RZMetabol	117
RZKälberfit	103
DDcontrol	109

RZN	123
RZS	108
RZD	98
RZR	116
RZKd	111
KVd	111
RZKm	118
RZRobot	-

UEH

10.833506



Skippy RDC



RZG
153
RZ€
2002

Züchter: Uhlmann-Escher GbR, Langen
Besitzer: MASTERRIND

*16.03.2021

pp | ET | RDC | β-Kn A1/A2 | K-Kn AA | aAa 243

- + TÖCHTERFRUCHTBARKEIT
- + NUTZUNGSDAUER
- + UEH SILVER NELLI VG-88-FAMILIE

Skelton v. Starello
UEH Next
01/85-85-86-84/85
100 Tage 4045 4.00 162 3.26 132

Gywer RDC v. Gymnast
UEH Nichte
03/88-86-83-82/84
2 LA 11362 4.27 485 3.40 386
HL 1 11239 4.46 501 3.41 383

Cyrano v. Cinema
Nelli
04/87-87-86-89/88
v. Silver

RZM	128
Milch kg	+ 1132
Fett %	+ 0,00
Fett kg	+ 45
Eiweiß %	- 0,03
Eiweiß kg	+ 36

RZE	131
Milchtyp	101
Körper	110
Fundament	118
Euter	124

Linearprofil		88	100	112	124	
Größe	klein				118	groß
Milchcharakter	wenig				99	viel
Körpertiefe	wenig				104	viel
Stärke	schwach				107	stark
Beckenneigung	ansteigend				109	abfallend
Beckenbreite	schmal				108	breit
Hinterbeinwinkelung	steil				88	gewinkelt
Klauenwinkel	flach				111	steil
Sprunggelenk	gefüllt				106	trocken
Hinterbeinstellung	nach außen				112	parallel
Bewegung	schlecht				114	gut
Hintereuterhöhe	tief				125	hoch
Zentralband	schwach				97	stark
Strichplatzierung vorn	außen				105	innen
Strichplatzierung hinten	außen				96	innen
Vordereuteraufhängung	lose				120	fest
Eutertiefe	tief				117	hoch
Strichlänge	kurz				101	lang

RZGesund	129
RZEuterfit	116
RZKlaue	118
RZRepro	108
RZMetabol	110
RZKälberfit	94
DDcontrol	118

RZN	126
RZS	122
RZD	96
RZR	115
RZKd	103
KVd	106
RZKm	108
RZRobot	122

10.833492



Lazaro



RZG
152

RZ€
2150

Züchter: Westcoast Holsteins, Chilliwack, BC, Kanada
Besitzer: MASTERRIND

*29.11.2020

pp | ET | B-Kn A2/A2 | K-Kn AB | aAa 432

- + LAUFSTALLKUH
- + INHALTSSTOFFE
- + SANDY-VALLEY PLANE SAPHIRE VG-87

AltaLeap v. Quantum

Riza 7512

(2) VG-85

1 LA 10431 4.62 482 3.51 366

Alcove v. Duke

Riza 4700

(2) VG-87

2 LA 11911 4.18 498 3.50 417
HL 2 13164 3.75 493 3.40 448

Montana v. Montross

Riza 2951

(1) GP-80

v. Supershot

RZM 140

Milch kg	+ 876
Fett %	+ 0,20
Fett kg	+ 57
Eiweiß %	+ 0,23
Eiweiß kg	+ 55

RZE 114

Milchtyp	96
Körper	105
Fundament	108
Euter	112

RZGesund 127

RZEuterfit	112
RZKlaue	112
RZRepro	108
RZMetabol	117
RZKälberfit	103
DDcontrol	110

RZN 120

RZS	103
RZD	93
RZR	107
RZKd	105
KVd	105
RZKm	104
RZRobot	-

Linearprofil		88	100	112	124	
Größe	klein					99 groß
Milchcharakter	wenig					96 viel
Körpertiefe	wenig					102 viel
Stärke	schwach					107 stark
Beckenneigung	ansteigend					97 abfallend
Beckenbreite	schmal					99 breit
Hinterbeinwinkelung	steil					101 gewinkelt
Klauenwinkel	flach					105 steil
Sprunggelenk	gefüllt					100 trocken
Hinterbeinstellung	nach außen					103 parallel
Bewegung	schlecht					106 gut
Hintereuterhöhe	tief					110 hoch
Zentralband	schwach					105 stark
Strichplatzierung vorn	außen					97 innen
Strichplatzierung hinten	außen					99 innen
Vordereuteraufhängung	lose					109 fest
Eutertiefe	tief					106 hoch
Strichlänge	kurz					104 lang

10.833485



Shipper



RZG
152

RZ€
2071

Züchter: MASTERRIND
Besitzer: MASTERRIND

*06.11.2020

pp | ET | B-Kn A1/A2 | K-Kn AE | aAa 423

- + TÖCHTERFRUCHTBARKEIT
- + NUTZUNGSDAUER
- + GOLD-N-OAKS S MARBELLA VG-89-FAMILIE

Shimmer v. Salvatore
Alaya MR

Gywer RDC v. Gymnast
MAR Aranja

02/85-87-87-86/86
1 LA 9815 3.80 373 3.50 344

Salvatore v. Supershot
Aria 3774

(2) VG-87
v. Penmanship

RZM 133

Milch kg	+ 1542
Fett %	- 0,03
Fett kg	+ 58
Eiweiß %	- 0,11
Eiweiß kg	+ 40

RZE 134

Milchtyp	107
Körper	112
Fundament	122
Euter	122

RZGesund 121

RZEuterfit	104
RZKlaue	112
RZRepro	111
RZMetabol	115
RZKälberfit	102
DDcontrol	110

RZN 123

RZS	119
RZD	94
RZR	113
RZKd	103
KVd	109
RZKm	114
RZRobot	122

Linearprofil		88	100	112	124	
Größe	klein					127 groß
Milchcharakter	wenig					108 viel
Körpertiefe	wenig					110 viel
Stärke	schwach					111 stark
Beckenneigung	ansteigend					95 abfallend
Beckenbreite	schmal					112 breit
Hinterbeinwinkelung	steil					83 gewinkelt
Klauenwinkel	flach					116 steil
Sprunggelenk	gefüllt					109 trocken
Hinterbeinstellung	nach außen					116 parallel
Bewegung	schlecht					115 gut
Hintereuterhöhe	tief					127 hoch
Zentralband	schwach					111 stark
Strichplatzierung vorn	außen					107 innen
Strichplatzierung hinten	außen					102 innen
Vordereuteraufhängung	lose					112 fest
Eutertiefe	tief					109 hoch
Strichlänge	kurz					110 lang

SHA

10.833498

Sudoku



RZG
152

RZ€
2341

Züchter: Agrar GmbH Auligk, Groitzsch
Besitzer: MASTERRIND

*07.02.2021

pp | ET | β-Kn A2/A2 | K-Kn AB | aAa 315



- + NUTZUNGSDAUER
- + LAUFSTALLKUH
- + HENDEL DURHAM MITZI EX-90-FAMILIE

Superfly v. Radical
SHA Elen
01/85-87-84-82/84
1 LA 11630 3.68 428 3.25 378

Imax v. AltaSpring
MHD Esther
01/84-88-83-82/84
1 LA 9206 4.08 376 3.65 336

Jedi v. Montross
Evelin
02/89-89-90-90/90
v. Headliner

RZM 137
Milch kg +1806
Fett % -0,18
Fett kg +51
Eiweiß % -0,09
Eiweiß kg +51

RZE 106
Milchtyp 92
Körper 99
Fundament 104
Euter 108

RZGesund 126
RZEuterfit 110
RZKlaue 108
RZRepro 112
RZMetabol 119
RZKälberfit 109
DDcontrol 120

RZN 130
RZS 106
RZD 111
RZR 108
RZKd 110
KVd 110
RZKm 109
RZRobot 116

Linearprofil		88	100	112	124	
Größe	klein					90 groß
Milchcharakter	wenig					94 viel
Körpertiefe	wenig					92 viel
Stärke	schwach					102 stark
Beckenneigung	ansteigend					94 abfallend
Beckenbreite	schmal					106 breit
Hinterbeinwinkelung	steil					94 gewinkelt
Klauenwinkel	flach					101 steil
Sprunggelenk	gefüllt					100 trocken
Hinterbeinstellung	nach außen					103 parallel
Bewegung	schlecht					103 gut
Hintereuterhöhe	tief					114 hoch
Zentralband	schwach					103 stark
Strichplatzierung vorn	außen					88 innen
Strichplatzierung hinten	außen					90 innen
Vordereuteraufhängung	lose					106 fest
Eutertiefe	tief					104 hoch
Strichlänge	kurz					101 lang

Copyland



RZG
149

RZ€
2056

Züchter: Hans-Jürgen & Karin Regus GbR, Dachsbach
Besitzer: MASTERRIND

10.833476

*05.08.2020

pp | ET | β-Kn A1/A2 | K-Kn AB | aAa 324



- + LAUFSTALLKUH
- + INHALTSSTOFFE
- + OLMAR LYNCH BABY BUMBLE EX-93-FAMILIE

Copyright v. Imax
RHO Bailey
01/87-85-85-86/86
1 LA 12258 3.74 459 3.47 425

Gymnast v. Doorsopen
RHO Bounty
03/86-84-87-87/86
2 LA 10738 4.34 466 3.48 374
HL 2 12090 4.40 532 3.56 431

Missouri v. Day
Bubble
04/88-87-86-88/87
v. Shotglass

RZM 149
Milch kg +1482
Fett % +0,20
Fett kg +82
Eiweiß % +0,08
Eiweiß kg +61

RZE 125
Milchtyp 117
Körper 105
Fundament 114
Euter 116

RZGesund 110
RZEuterfit 104
RZKlaue 108
RZRepro 105
RZMetabol 103
RZKälberfit 100
DDcontrol 120

RZN 110
RZS 115
RZD 102
RZR 108
RZKd 105
KVd 111
RZKm 110
RZRobot 114

Linearprofil		88	100	112	124	
Größe	klein					108 groß
Milchcharakter	wenig					117 viel
Körpertiefe	wenig					102 viel
Stärke	schwach					96 stark
Beckenneigung	ansteigend					106 abfallend
Beckenbreite	schmal					105 breit
Hinterbeinwinkelung	steil					98 gewinkelt
Klauenwinkel	flach					101 steil
Sprunggelenk	gefüllt					105 trocken
Hinterbeinstellung	nach außen					113 parallel
Bewegung	schlecht					111 gut
Hintereuterhöhe	tief					124 hoch
Zentralband	schwach					119 stark
Strichplatzierung vorn	außen					98 innen
Strichplatzierung hinten	außen					104 innen
Vordereuteraufhängung	lose					104 fest
Eutertiefe	tief					106 hoch
Strichlänge	kurz					99 lang

10.833493

Raddison



RZG
149

RZ€
2058

Züchter: Aurora Ridge Dairy LLC, Aurora, NY, USA
Besitzer: MASTERRIND

*10.12.2020
pp | ET | B-Kn A1/A2 | K-Kn AA | aAa 345

- + NUTZUNGSDAUER
- + LAUFSTALLKUH
- + AURORA BEACON T1964 VG-86 FAMILIE

[Radar v. Imax
Huey 20846
(1) GP-81
1 LA 12161 4.92 598 3.63 442

[Huey v. Frazzled
Flag 18508
(1) GP-80
1 LA 12936 3.94 510 3.44 445

[Flagship v. Alta1stClass
Monterey 15925
(2) VG-85
v. Monterey

RZM **138**

- Milch kg +1391
- Fett % +0,04
- Fett kg +60
- Eiweiß % +0,02
- Eiweiß kg +50

RZE **120**

- Milchtyp 100
- Körper 118
- Fundament 106
- Euter 113

RZGesund **114**

- RZEuterfit 103
- RZKlaue 105
- RZRepro 108
- RZMetabol 112
- RZKälberfit 107
- DDcontrol 103

RZN **126**

- RZS **107**
- RZD **102**
- RZR **102**
- RZKd **99**
- KVd **99**
- RZKm **117**
- RZRobot -

Linearprofil		88	100	112	124	
Größe	klein					109 groß
Milchcharakter	wenig					100 viel
Körpertiefe	wenig					107 viel
Stärke	schwach					111 stark
Beckenneigung	ansteigend					91 abfallend
Beckenbreite	schmal					119 breit
Hinterbeinwinkelung	steil					93 gewinkelt
Klauenwinkel	flach					108 steil
Sprunggelenk	gefüllt					96 trocken
Hinterbeinstellung	nach außen					108 parallel
Bewegung	schlecht					103 gut
Hintereuterhöhe	tief					115 hoch
Zentralband	schwach					111 stark
Strichplatzierung vorn	außen					107 innen
Strichplatzierung hinten	außen					112 innen
Vordereuteraufhängung	lose					108 fest
Eutertiefe	tief					109 hoch
Strichlänge	kurz					97 lang

KAX

10.833459

Sancos PP



RZG
147

RZ€
1971

Züchter: Rinderzucht Kaack GbR, Mözen
Besitzer: MASTERRIND

*13.04.2020
PP* | ET | B-Kn A2/A2 | K-Kn AB | aAa 324



- + HORNLOS BULLE
- + NUTZUNGSDAUER
- + GOLDEN-OAKS PERK RAE-RED EX-90-FAMILIE

[Simon P v. Semino
KAX Pilar
01/83-84-86-85/85
1 LA 9928 4.09 406 3.65 362

[Supreme v. Cashflow
KAX Pretty
03/86-86-88-84/86
3 LA 11805 3.59 424 3.53 417
HL 3 13102 3.56 466 3.52 461

[Milford-P v. Style P
Pistazie
04/86-91-87-87/88
v. Balisto

RZM **134**

- Milch kg +963
- Fett % +0,09
- Fett kg +48
- Eiweiß % +0,12
- Eiweiß kg +47

RZE **113**

- Milchtyp 107
- Körper 100
- Fundament 104
- Euter 112

RZGesund **126**

- RZEuterfit 115
- RZKlaue 111
- RZRepro 110
- RZMetabol 111
- RZKälberfit 101
- DDcontrol 108

RZN **124**

- RZS **118**
- RZD **93**
- RZR **102**
- RZKd **105**
- KVd **110**
- RZKm **107**
- RZRobot -

Linearprofil		88	100	112	124	
Größe	klein					97 groß
Milchcharakter	wenig					107 viel
Körpertiefe	wenig					97 viel
Stärke	schwach					97 stark
Beckenneigung	ansteigend					103 abfallend
Beckenbreite	schmal					101 breit
Hinterbeinwinkelung	steil					93 gewinkelt
Klauenwinkel	flach					108 steil
Sprunggelenk	gefüllt					105 trocken
Hinterbeinstellung	nach außen					95 parallel
Bewegung	schlecht					100 gut
Hintereuterhöhe	tief					115 hoch
Zentralband	schwach					93 stark
Strichplatzierung vorn	außen					104 innen
Strichplatzierung hinten	außen					92 innen
Vordereuteraufhängung	lose					111 fest
Eutertiefe	tief					106 hoch
Strichlänge	kurz					106 lang



SCHAU DER
BESTEN



Sa, 18.
Juni 2022
Niedersachsenhalle Verden

Samstag ab 09:30 Uhr
Schauwettbewerb
Nachzuchtpräsentation
Wahl „Miss Schau der Besten“

ab 17:30 Uhr
Herdenverkauf Engelke Holsteins
(Hybrid-Auktion mit Livestream)

Weitere Informationen finden Sie unter: www.masterrind.com

 **MASTERRIND**
RINDERZUCHT UND VERMARKTUNG

VOX

10.833478



Say Red PP

*17.07.2020

Züchter: Ralf Volkmann, Rosenbach
Besitzer: MASTERRIND

PP* | ET | β -Kn A2B | K-Kn BB | aAa 234



GM: Vox Sabina



GM: Vox Sophia



RZG
142

RZ€
1569

KeLeKi

+ VOX SINA EX-93-FAMILIE

+ LEICHTKALBIGKEITSBULLE

+ HORNLOS BULLE

[Solitair P v. Salvatore
Vox Sabina
01/85-84-84-84/84
1 LA 9872 3.19 315 3.07 303

[Abi Red PP v. Apoll P
Vox Sophia
03/92-92-87-90/90
2 LA 10986 3.30 363 3.19 351
HL 2 11270 3.22 363 3.16 356

[Step Red v. Sympatico
Vox Sina
06/94-93-92-93/93
v. Snow RF

RZM	124	RZE	131
Milch kg	+ 1100	Milchtyp	117
Fett %	- 0,13	Körper	106
Fett kg	+ 32	Fundament	115
Eiweiß %	- 0,05	Euter	122
Eiweiß kg	+ 34		
RZGesund	119	RZN	118
RZEuterfit	113	RZS	115
RZKlaue	108	RZD	103
RZRepro	107	RZR	106
RZMetabol	104	RZKd	112
RZKälberfit	110	KVd	115
DDcontrol	98	RZKm	110
		RZRobot	119

Linearprofil		88	100	112	124	
Größe	klein				116	groß
Milchcharakter	wenig				117	viel
Körpertiefe	wenig				106	viel
Stärke	schwach				97	stark
Beckenneigung	ansteigend				96	abfallend
Beckenbreite	schmal				110	breit
Hinterbeinwinkelung	steil				100	gewinkelt
Klauenwinkel	flach				110	steil
Sprungelenk	gefüllt				106	trocken
Hinterbeinstellung	nach außen				112	parallel
Bewegung	schlecht				109	gut
Hintereuterhöhe	tief				125	hoch
Zentralband	schwach				114	stark
Strichplatzierung vorn	außen				104	innen
Strichplatzierung hinten	außen				105	innen
Vordereuteraufhängung	lose				112	fest
Eutertiefe	tief				113	hoch
Strichlänge	kurz				106	lang

SUD

10.833421

Safari Red



RZG
149

RZ€
1961

Züchter: Firma Mensink, Westerhaar, Niederlande
Besitzer: MASTERRIND

*28.07.2019

pp | ET | β-Kn A1/A1 | K-Kn BE | aAa 324



+ LEICHTKALBIGKEITSBULLE

+ LAUFSTALLKUH

+ GOLDEN-OAKS MARK PRUDENCE
EX-95-FAMILIE

Spark Red v. Salvatore
Rose D
(3) VG-89
3 LA 12078 4.72 570 3.50 423
HL 2 12659 5.08 643 3.48 441

Rubicon v. Mogul
Doreen
(1) GP-83
1 LA 7904 4.57 361 3.49 276

Aikman v. Snowman
Manoa
(1) VG-85
v. Man-O-Man

RZM 133

Milch kg +1415
Fett % -0,06
Fett kg +52
Eiweiß % -0,07
Eiweiß kg +42

RZGesund 122

RZEuterfit 109
RZKlaue 112
RZRepro 111
RZMetabol 110
RZKälberfit 99
DDcontrol 109

RZE 127

Milchtyp 107
Körper 106
Fundament 112
Euter 122

RZN 120

RZS 124
RZD 89
RZR 106
RZKd 119
KVd 124
RZKm 115
RZRobot -

Linearprofil		88	100	112	124	
Größe	klein					107 groß
Milchcharakter	wenig					106 viel
Körpertiefe	wenig					101 viel
Stärke	schwach					99 stark
Beckenneigung	ansteigend					95 abfallend
Beckenbreite	schmal					110 breit
Hinterbeinwinkelung	steil					94 gewinkelt
Klauenwinkel	flach					115 steil
Sprunggelenk	gefüllt					102 trocken
Hinterbeinstellung	nach außen					106 parallel
Bewegung	schlecht					106 gut
Hintereuterhöhe	tief					126 hoch
Zentralband	schwach					106 stark
Strichplatzierung vorn	außen					106 innen
Strichplatzierung hinten	außen					106 innen
Vordereuteraufhängung	lose					115 fest
Eutertiefe	tief					112 hoch
Strichlänge	kurz					100 lang

MHD

10.833437

Six Red PP



RZG
148

RZ€
2173

Züchter: Milchhof Diera KG, Diera-Zehren
Besitzer: MASTERRIND

*12.11.2019

PP* | ET | β-Kn A1/A2 | K-Kn BB | aAa 345



+ HORNLOSBULE

+ LEICHTKALBIGKEITSBULLE

+ GOLDEN-OAKS PERK RAE RED
EX-90-FAMILIE

Solitär P v. Salvatore
MHD Sina
02/88-87-87-88/88
1 LA 12931 4.02 520 3.47 449

Born P RDC v. Battlecry
MHD Silvia
03/83-81-86-82/83
3 LA 15387 3.46 533 3.25 500
HL 2 16247 3.56 578 3.35 545

Eloped Red v. Sympatico
Silvana
01/85-83-83-84/84
v. Aikman

RZM 139

Milch kg +1147
Fett % +0,30
Fett kg +78
Eiweiß % +0,03
Eiweiß kg +43

RZGesund 122

RZEuterfit 113
RZKlaue 112
RZRepro 108
RZMetabol 106
RZKälberfit 106
DDcontrol 112

RZE 113

Milchtyp 107
Körper 111
Fundament 99
Euter 112

RZN 118

RZS 114
RZD 112
RZR 103
RZKd 121
KVd 128
RZKm 114
RZRobot 117

Linearprofil		88	100	112	124	
Größe	klein					108 groß
Milchcharakter	wenig					108 viel
Körpertiefe	wenig					111 viel
Stärke	schwach					106 stark
Beckenneigung	ansteigend					92 abfallend
Beckenbreite	schmal					112 breit
Hinterbeinwinkelung	steil					102 gewinkelt
Klauenwinkel	flach					101 steil
Sprunggelenk	gefüllt					95 trocken
Hinterbeinstellung	nach außen					101 parallel
Bewegung	schlecht					99 gut
Hintereuterhöhe	tief					104 hoch
Zentralband	schwach					94 stark
Strichplatzierung vorn	außen					100 innen
Strichplatzierung hinten	außen					95 innen
Vordereuteraufhängung	lose					115 fest
Eutertiefe	tief					111 hoch
Strichlänge	kurz					101 lang

10.298525



Avid Red



RZG
141

RZ€
1691

Züchter: Edward Peck, Brian & Julie Duffin, Madison, WI, USA
Besitzer: MASTERRIND

*31.05.2019

pp | ET | B-Kn A1/A1 | K-Kn AB | aAa 324

+ NUTZUNGSDAUER

+ LAUFSTALLKUH

+ APRIL-DAY S VERDEJO EX-91-FAMILIE

Avance-Red v. Apprentice
Tablas

2 LA 8861 4.44 393 3.52 312
HL 2 9349 4.20 393 3.49 326

Helix v. Silver
E Fetzer
(3) VG-85

3 LA 14638 4.26 623 3.07 450
HL 2 16815 4.25 714 3.00 505

Entitle v. Sympatico
Fendant
(3) EX-90
v. Aikman

RZM 133

Milch kg +882
Fett % +0,42
Fett kg +78
Eiweiß % -0,01
Eiweiß kg +30

RZE 121

Milchtyp 110
Körper 108
Fundament 106
Euter 117

RZGesund 117

RZEuterfit 112
RZKlaue 105
RZRepro 106
RZMetabol 108
RZKälberfit 84
DDcontrol 105

RZN 115

RZS 122
RZD 94
RZR 101
RZKd 99
KVd 102
RZKm 113
RZRobot 121

Linearprofil		88	100	112	124	
Größe	klein				108	groß
Milchcharakter	wenig				109	viel
Körpertiefe	wenig				109	viel
Stärke	schwach				105	stark
Beckenneigung	ansteigend				104	abfallend
Beckenbreite	schmal				99	breit
Hinterbeinwinkelung	steil				107	gewinkelt
Klauenwinkel	flach				98	steil
Sprunggelenk	gefüllt				98	trocken
Hinterbeinstellung	nach außen				111	parallel
Bewegung	schlecht				107	gut
Hintereuterhöhe	tief				114	hoch
Zentralband	schwach				114	stark
Strichplatzierung vorn	außen				105	innen
Strichplatzierung hinten	außen				96	innen
Vordereuteraufhängung	lose				110	fest
Eutertiefe	tief				108	hoch
Strichlänge	kurz				113	lang

KENMORE

10.298420



Avance-Red



RZG
135

RZ€
1342

Züchter: Casey & Corey Larson, Downing, WI, USA
Besitzer: MASTERRIND

*22.06.2017

pp | ET | B-Kn A1/A1 | K-Kn AA* | aAa 315246

+ SCHAUTYPBULLE

+ ROBOTEREIGNUNG

+ KHW REGIMENT APPLE-RED-ET EX-96-FAMILIE

Apprentice v. Kingboy
Mrs Delta
(2) EX-90

1 LA 10159 3.94 400 3.55 361

Delta 1427 v. Mogul
Valentine
(3) EX-90

3 LA 11898 4.50 536 3.69 439
HL 3 12769 4.72 603 3.88 496

McCutchen v. Bookem
Apple Red
(6) EX-96
v. Regiment

RZM 124

Milch kg +796
Fett % +0,19
Fett kg +52
Eiweiß % -0,03
Eiweiß kg +24

RZE 126

Milchtyp 117
Körper 111
Fundament 107
Euter 120

RZGesund 116

RZEuterfit 111
RZKlaue 105
RZRepro 107
RZMetabol 106
RZKälberfit 96
DDcontrol 107

RZN 113

RZS 110
RZD 107
RZR 101
RZKd 93
KVd 99
RZKm 117
RZRobot 119

Linearprofil		88	100	112	124	
Größe	klein				117	groß
Milchcharakter	wenig				115	viel
Körpertiefe	wenig				114	viel
Stärke	schwach				106	stark
Beckenneigung	ansteigend				90	abfallend
Beckenbreite	schmal				107	breit
Hinterbeinwinkelung	steil				101	gewinkelt
Klauenwinkel	flach				101	steil
Sprunggelenk	gefüllt				97	trocken
Hinterbeinstellung	nach außen				108	parallel
Bewegung	schlecht				108	gut
Hintereuterhöhe	tief				117	hoch
Zentralband	schwach				107	stark
Strichplatzierung vorn	außen				106	innen
Strichplatzierung hinten	außen				94	innen
Vordereuteraufhängung	lose				115	fest
Eutertiefe	tief				115	hoch
Strichlänge	kurz				101	lang

DG COL

10.833267



Spark Red

*21.05.2017

Züchter: CD Genesland GmbH, Lohmar
Besitzer: MASTERRIND

pp | ET | β-Kn A1/A1 | K-Kn BB | aAa 243



Robika P GP-84



Owyneth



RZG
139

RZ€
1346

Wolfhard Schulze

+ GLEN DRUMMOND SPLENDOR VG-86-FAMILIE

+ TOP-RZG-ZUCHTWERT

+ LEISTUNGSVERERBER

Salvatore v. Supershot
RUW Savanna
01/85-86-83-84/84
2 LA 11878 4.09 486 3.90 463
HL 2 12312 4.25 523 3.96 487

Debutant v. Dakker
Swan
(1) VG-88
2 LA 14460 4.32 625 3.28 474
HL 2 16455 3.73 613 3.19 525

Brewmaster v. Garrett
Spring
(1) VG-85
v. Snowman

RZM **127**
Tö. 297 / Betr. 169

Milch kg +1945
Fett % -0,49
Fett kg +26
Eiweiß % -0,21
Eiweiß kg +44

RZE **125**

Milchtyp 112
Körper 100
Fundament 113
Euter 123

RZGesund **118**

RZEuterfit 108
RZKlaue 108
RZRepro 110
RZMetabol 110
RZKälberfit 100
DDcontrol 108

RZN **117**

RZS **125**
RZD **92**
RZR **101**
RZKd **116**
KVd **118**
RZKm **109**
RZRobot -

		88	100	112	124	
Linearprofil						
Größe	klein				120	groß
Milchcharakter	wenig				108	viel
Körpertiefe	wenig				93	viel
Stärke	schwach				89	stark
Beckenneigung	ansteigend				101	abfallend
Beckenbreite	schmal				112	breit
Hinterbeinwinkelung	steil				91	gewinkelt
Klauenwinkel	flach				124	steil
Sprunggelenk	gefüllt				98	trocken
Hinterbeinstellung	nach außen				111	parallel
Bewegung	schlecht				105	gut
Hintereuterhöhe	tief				123	hoch
Zentralband	schwach				99	stark
Strichplatzierung vorn	außen				113	innen
Strichplatzierung hinten	außen				96	innen
Vordereuteraufhängung	lose				115	fest
Eutertiefe	tief				115	hoch
Strichlänge	kurz				104	lang

DIE BESTEN DER BESTEN

Die Nr.1 im Befruchtungsvermögen



- + **Überragende Befruchtung**
- + **Höchste Non-Return-Raten**
- + **optimierte Herdenfruchtbarkeit**

Kontakt:

Tel +49 4231 679 0
Mail info@masterrind.com
www.masterrind.com

Für weitere Informationen fragen Sie unseren Fachberater
oder Tierzuchttechniker oder besuchen unsere Website:
www.masterrind.com



EIN PRODUKT VON
MASTERGENETICS®
SPERMAVERMARKTUNG

MASTER
fertil+



MASTERRIND
RINDERZUCHT UND VERMARKTUNG



Adino PP

Züchter: Florian Gr. Honebrink, Nordhausen
Besitzer: MASTERRIND

10.833400

*17.06.2019

PP* | ET | B-Kn A2/A2 | K-Kn BB | aAa 234

RZG
133

RZ€
1346

RZM	127	RZGesund	116	RZN	107
RZE	111	RZEuterfit	112	RZS	115
Milchtyp	107	RZKlaue	106	RZD	103
Körper	104	RZRepro	104	RZR	106
Fundament	100	RZMetabol	106	RZKd	101
Euter	111	RZKälberfit	115	KVd	104
		DDcontrol	96	RZKm	113
				RZRobot	-



V: Adlon P
MV: Mission P
MMV: Apoll P



Gepard RDC

Züchter: Agrar GmbH Auligk, Grotzsch
Besitzer: MASTERRIND

10.833406

*17.06.2019

pp | RDC | ET | B-Kn A1/A2 | K-Kn AB | aAa 345

RZG
144

RZ€
1820

RZM	143	RZGesund	115	RZN	105
RZE	120	RZEuterfit	101	RZS	107
Milchtyp	103	RZKlaue	105	RZD	87
Körper	112	RZRepro	112	RZR	107
Fundament	114	RZMetabol	113	RZKd	105
Euter	111	RZKälberfit	111	KVd	109
		DDcontrol	102	RZKm	102
				RZRobot	-

V: Gywer RDC
MV: Gatedancer
MMV: Octoberfest



Gordion

Züchter: CD Genesland GmbH, Lohmar
Besitzer: MASTERRIND

10.833338

*02.04.2018

pp | ET | B-Kn A2/A2 | K-Kn AB | aAa 234

RZG
143

RZ€
1897

RZM	126	RZGesund	128	RZN	124
RZE	107	RZEuterfit	113	RZS	121
Milchtyp	96	RZKlaue	114	RZD	84
Körper	94	RZRepro	112	RZR	107
Fundament	107	RZMetabol	114	RZKd	110
Euter	109	RZKälberfit	120	KVd	112
		DDcontrol	113	RZKm	110
				RZRobot	-



V: Gordion
MV: Missouri
MMV: Smurf



Gregor

Züchter: Cedarwal Farms Ltd., Abbotsford, BC, Kanada
Besitzer: MASTERRIND

10.833351

*14.07.2018

pp | ET | B-Kn A2/A2 | K-Kn AB | HH1 | aAa 243

RZG
137

RZ€
1098

RZM	118	RZGesund	115	RZN	115
RZE	142	RZEuterfit	110	RZS	114
Milchtyp	111	RZKlaue	111	RZD	93
Körper	114	RZRepro	105	RZR	108
Fundament	123	RZMetabol	102	RZKd	89
Euter	130	RZKälberfit	91	KVd	86
		DDcontrol	108	RZKm	111
				RZRobot	-



V: Gymnast
MV: AltaSpring
MMV: Liquid Gold



Hurley

Züchter: Buschur Dairy Farms Inc., New Weston, OH, USA
Besitzer: MASTERRIND

10.509538

*27.05.2019

pp | ET | B-Kn A2/A2 | K-Kn AB* | aAa 243

RZG
150

RZ€
2061

RZM	134	RZGesund	124	RZN	124
RZE	121	RZEuterfit	111	RZS	108
Milchtyp	96	RZKlaue	112	RZD	105
Körper	102	RZRepro	107	RZR	111
Fundament	109	RZMetabol	115	RZKd	97
Euter	123	RZKälberfit	107	KVd	96
		DDcontrol	111	RZKm	102
				RZRobot	116



V: Huey
MV: Legendary
MMV: Josuper

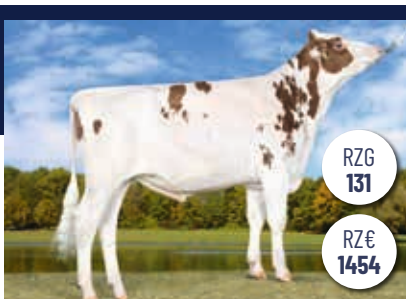

May Red PP

Züchter: Helmut Etmann, Löhden
Besitzer: MASTERRIND

10.833382

*09.02.2019

PP* | B-Kn A1/A2 | K-Kn AA | aAa 342

RZG
131

RZ€
1454

RZM	131	RZGesund	115	RZN	106
RZE	104	RZEuterfit	115	RZS	110
Milchtyp	108	RZKlaue	100	RZD	107
Körper	102	RZRepro	105	RZR	106
Fundament	93	RZMetabol	105	RZKd	102
Euter	107	RZKälberfit	99	KVd	107
		DDcontrol	94	RZKm	118
				RZRobot	113



V: My Dream P
MV: Hologram P
MMV: Mitey P



OEASukat

Zü.: Timo Oelkers, Burgwedel
Bes.: MASTERRIND

10.204787
PP* | *14.10.2019 DE 03 624 42935

ANGUS (AA)

Unser neuer, lackschwarzer Aberdeen Angus Bulle OEASukat vertritt seinen Rassetyp par excellence. Seine überdurchschnittlichen Zunahmen von über 1500g gepaart mit amerikanischer Blutführung lassen Züchterherzen höherschlagen.

Relativzuchtwerte

RZF	115
TZW mat.	104
TZW TZ 365	109
TZW Bem. 365	111

Körung

T/B/S	8/8/7	KZW	114
Kalbeverhalten	NK Reinzucht	NK Kreuzung	
Anzahl geb. Kälber	-	-	-
Normal geb. Kälber (%)	-	-	-

Eigenleistung

GGE (kg)	32
Tgl. Zunahme (g/200 T.)	1564
Tgl. Zunahme (g/365 T.)	1529
Trächtigkeitsdauer (Tage)	-

V: REA Seran s

DE 03 595 85635
MV: Signature
US 16916267



Vardi de Cobreville

Zü.: François Guebenne, Vaux-sur-Sûr, Belgien
Bes.: BBG

10.202990
pp | *04.10.2016 BE 156708998

WEIBBLAUE BELGIER

Der Weißblaue Belgier Bulle Vardi ist durch seine mittlere Tragezeit bestens für den Einsatz in der Gebrauchskreuzung geeignet. In Belgien bescheinigt man ihm einen leichteren Geburtsverlauf sowie ein leichteres Geburtsgewicht.

Kalbeverhalten

Anzahl geb. Kälber	-	1092
Normal geb. Kälber (%)	-	96.6

Eigenleistung

Trächtigkeitsdauer (Tage)	281,2
---------------------------	-------

V: Poltron

BE 956920469
MV: Harpon
BE 155067712



KLB Alando

Zü.: KÖG Kleinbardau Landwirtschafts GmbH, Grimma
Bes.: MASTERRIND

10.603319
PP* | *13.11.2019 DE 14 061 81240

FLECKVIEH FLEISCH

Funktionalität und Leistung kombiniert Alando in hervorragender Weise. Seine Vorfahren stehen für problemlose Geburten mit leichten Kälbern. Zusätzlich punktet Alando durch seine im langjährigen Betriebsschnitt überdurchschnittlichen täglichen Zunahmen, die sich sehen lassen können.

Relativzuchtwerte

RZF	108
TZW mat.	100
TZW TZ 365	107
TZW Bem. 365	108

Körung

T/B/S	8/7/7	KZW	108
Kalbeverhalten	NK Reinzucht	NK Kreuzung	
Anzahl geb. Kälber	-	-	-
Normal geb. Kälber (%)	-	-	-

Eigenleistung

GGE (kg)	43
Tgl. Zunahme (g/200 T.)	1507
Tgl. Zunahme (g/365 T.)	1482
Trächtigkeitsdauer (Tage)	-

V: Alvaro PP*

DE 16 036 55916
MV: NSI Vegas Pp*
DE 14 042 95029



Ice King

Zü.: LFULG Lehr- und Versuchsgut Köllitsch, Arzberg
Bes.: MASTERRIND

10.603320
PP* | *02.01.2020 DE 14 062 52741

FLECKVIEH FLEISCH

Der reinerbig hornlose Bulle Ice King PP* verspricht, durch die genetische Kombination der beiden Top-Vererber Ice Man PP* und Drakon PP*, hervorragend bemuskelte Nachkommen mit sehr guten Zunahmen. Im punkto RZF gehört Ice King PP* zur Spitze im Besamungsangebot der Rasse Fleckvieh-Simmental.

Relativzuchtwerte

RZF	114
TZW mat.	95
TZW TZ 365	115
TZW Bem. 365	115

Körung

T/B/S	8/8/8	KZW	117
Kalbeverhalten	NK Reinzucht	NK Kreuzung	
Anzahl geb. Kälber	-	-	-
Normal geb. Kälber (%)	-	-	-

Eigenleistung

GGE (kg)	53
Tgl. Zunahme (g/200 T.)	-
Tgl. Zunahme (g/365 T.)	1700
Trächtigkeitsdauer (Tage)	-

V: Ice Man PP*

DE 16 033 60537
MV: Drakon PP*
DE 14 043 54812



Rupert

Zü.: Frank Groba, Hoyerswerda
Bes.: MASTERRIND

10.204788
PP* | *02.12.2019 DE 14 061 24065

BLONDE D'AQUITAINE

Langlebigkeit und Leistungsüberlegenheit aus BIO-Betrieb. Merkmale, die der homozygot hornlose Bulle Rupert vereint. Seine Mutter und seine väterliche Großmutter beeindruckten mit jeweils 10 aufgezogenen Kälbern. Seine Zunahmen und sein sehr guter Rassetyp können sich sehen lassen.

Relativzuchtwerte

RZF	94
TZW mat.	96
TZW TZ 365	98
TZW Bem. 365	95

Körung

T/B/S	8/7/7	KZW	93
Kalbeverhalten	NK Reinzucht	NK Kreuzung	
Anzahl geb. Kälber	-	-	-
Normal geb. Kälber (%)	-	-	-

Eigenleistung

GGE (kg)	-
Tgl. Zunahme (g/200 T.)	1787
Tgl. Zunahme (g/365 T.)	1448
Trächtigkeitsdauer (Tage)	-

V: Rupprecht Pp#

DE 14 051 88213
MV: Toni P#
DE 12 612 37289



BHL Haaland

Zü.: Dr. Annette Bünger, Essel
Bes.: MASTERRIND

10.204785
PP* | *29.02.2020 DE 03 60959116

LIMOUSIN

Sichere Genetik auf höchstem Exterieur und Leistungsniveau, mit diesen Attributen lässt sich der Limousin-Vererber BHL Haaland PP* sehr gut beschreiben! Sowohl seine über Gunadark PO P# gezogene Mutter als auch die sichere Vaterlinie über Haik PP# versprechen problemlose und sichere Kalbungen.

Relativzuchtwerte

RZF	111
TZW mat.	99
TZW TZ 365	110
TZW Bem. 365	109

Körung

T/B/S	8/8/8	KZW	112
Kalbeverhalten	NK Reinzucht	NK Kreuzung	
Anzahl geb. Kälber	-	-	-
Normal geb. Kälber (%)	-	-	-

Eigenleistung

GGE (kg)	45
Tgl. Zunahme (g/200 T.)	1552
Tgl. Zunahme (g/365 T.)	1469
Trächtigkeitsdauer (Tage)	-

V: Haik PP#

DE 05 39452368
MV: GunadarkPO P#
FR 1532190769

ALLGEMEINE ANGABEN		LEISTUNGSINFORMATIONANGABEN	
aAa	Triple-A Code	3 LA	3 Laktationen
ARC	Arachnomelie	HL 3	Höchstleistung (305 Tage) Laktation-Nr.
ATC	Ataxie-Träger (heterozygot)	100 Tage	Leistung in 100 Laktationstagen
Besitzer	Besitzer des Bullens	200 Tage	Leistung in 200 Laktationstagen
B2C	Braunvieh Haplotyp 2		
DWC	Zwergwuchs (Dwarf)		
ET	Embryotransfer		
GGE	Geburtsgewicht (kg)		
F2C	Fleckvieh Haplotyp 2 (Minderwuchs)		
F5C	Fleckvieh Haplotyp 5		
HH1-6	Holstein Haplotyp Fruchtbarkeit		
JH1, JH2	Jersey Haplotyp Fruchtbarkeit		
JHS	Jejunal hemorrhages Syndrom		
M3S	Profi t F94L Doppellender-Träger (homozygot)		
M3C	Profi t F94L Doppellender-Träger (heterozygot)		
M3F	Profi t F94L Doppellender frei		
MSC	Männliche Subfertilität-Träger (heterozygot)		
P	Phänotypisch hornlos		
PP	Homozygot hornlos		
Pp	Heterozygot hornlos		
pp	Gehörnt		
PS	Wackelhörner		
PP*	(Getestet) homozygot hornlos		
Pp*	(Getestet) heterozygot hornlos		
pp*	(Getestet) gehörnt		
PS*	Wackelhörner, heterozygot getestet		
PP#	(lt. Abstammung) homozygot hornlos		
Pp#	(lt. Abstammung) heterozygot hornlos		
RDC	Rotfaktor		
RU	Rotumfärber		
VRC	Variant Red Gene Träger Holstein		
VRS	Reinerbig Variant Red		
SU	Träger des Umfärbefaktors		
TPC	Thrombopathie (Bluter)		
ZLC	Zink-Defizienz-Like Syndrom		
Züchter	Züchter des Bullens		
B-Kn	Beta-Kasein Varianten A1, A2, A3, B, B3, C, D, E (...)		
K-Kn	Kappa-Kasein Varianten A, B, E (...)		
BEWERTUNGSANGABEN		ZUCHTWERTANGABEN	
90-100 EX	Exzellent	Anzahl geb. Kälber	Anzahl geborener Kälber
85-89 VG	Sehr gut	Bemuskelung (B)	Bemuskelungsnoten 1-9
80-84 GP	Gut	DDcontrol	Relativzuchtwert Dermatitis Digitalis (Mortellaro)
05/91-91-90-90/90 EX	Bewertungsbeispiel / Systematik ab 1999	GZW	Gesamtzuchtwert
05/	Laktation zum Zeitpunkt der Bewertung	Index	Körindex (Punkte)
91-91-	Punktzahl Milchtyp - Punktzahl Körper-	JPI	Jersey Performance Index
90-90/	Punktzahl Fundament - Punktzahl Euter/	KZW	Körzuchtwert
90 EX	Gesamtpunktzahl	KVd	Kalbeverlauf direkt
		NK Kreuzung	Nachkommen Kreuzung
		NK Reinzucht	Nachkommen Reinzucht
		Normal geb. Kälber (%)	Prozentzahl normal geborener Kälber
		RZD	Relativzuchtwert Melkbarkeit
		RZE	Relativzuchtwert Exterieur
		RZEuterfi t	Relativzuchtwert mit Merkmalen zu klinischer und subklinischer Mastitis
		RZ€	Ökonomischer Gesamtzuchtwert (€)
		RZF	Relativzuchtwert Fleisch
		RZG	Gesamtzuchtwert
		RZGesund	Relativzuchtwert Gesundheit
		RZKälberfi t	Relativzuchtwert Überlebensraten bis zum 458. Tag
		RZKd	Relativzuchtwert Kalbeverlauf direkt (1. Kalbung)
		RZKm	Relativzuchtwert Kalbeverlauf maternal (1. Kalbung)
		RZKlaue	Relativzuchtwert mit Merkmalen zu Klauenerkrankungen
		RZM	Relativzuchtwert Milch
		RZMetabol	Relativzuchtwert mit Merkmalen zu Stoffwechselerkrankungen
		RZN	Relativzuchtwert Nutzungsdauer
		RZR	Relativzuchtwert Reproduktion
		RZRepro	Relativzuchtwert mit Merkmalen zu Störungen der Fortpflanzung
		RZRobot	Relativzuchtwert für automatische Melksysteme
		RZS	Relativzuchtwert Zellzahl
		Skelett (S)	Skelettnoten 1-9
		TD	Trächtigkeitsdauer
		Typ (T)	Typnoten 1-9
		TZW mat.	Teilzuchtwert maternal
		TZW TZ 365	Teilzuchtwert Tageszunahme 365. Lebenstag
		TZW Bem. 365	Teilzuchtwert Bemuskelung 365. Lebenstag
		Tö.	Töchteranzahl
		Betr.	Betriebsanzahl

MASTERRIND GmbH

Osterkrug 20

27283 Verden (Aller)

Tel +49 4231 679 0

Fax +49 4231 679 780

Mail info@masterrind.com

www.masterrind.com



EIN PRODUKT VON
MASTERGENETICS®
SPERMAVERMARKTUNG

 **MASTERRIND**
RINDERZUCHT UND VERMARKTUNG