



Bullenkatalog 2023



EIN PRODUKT VON
MASTERGENETICS®
SPERMAVERMARKTUNG

 **MASTERRIND**
RINDERZUCHT UND VERMARKTUNG

MASTERRIND Herdentypisierung

Kleine Marke, maximaler Fortschritt



Ansprechpartner:

Bad Zwischenahn, Verden
Sachsen-Anhalt

Friederike Leiding
Tel +49 4231 679 608

Sachsen
Torsten Ott
Mobil +49 178 662 3823

Sie möchten ...

- Selektionsentscheidungen sicher treffen können?
- Die ökonomisch sinnvollste Strategie zur Jungrinderaufzucht finden?
- Den maximalen Zuchtfortschritt in Ihrer Herde realisieren?

Dann gibt es für Sie nur eine Antwort: **MASTERRIND Herdentypisierung!**

www.masterrind.com



EIN ANGEBOT VON
MASTERSERVICES®
DIENSTLEISTUNGEN

 **MASTERRIND**
RINDERZUCHT UND VERMARKTUNG

Bulle	HB-Nummer	Seite	Bulle	HB-Nummer	Seite	Bulle	HB-Nummer	Seite
SCHWARZBUNT			SCHWARZBUNT			WEITERE MILCHRASSEN		
Adwin	10. 833502	7	Ridercup	10. 500938	7	Jersey		
Aircraft	10. 833518	10	Rodger	10. 832601	45	Donier PP	10. 833501	51
Babylon	10. 833415	27	Rover	10. 500936	6	Luke PP	10. 409061	51
Baily PP	10. 811671	25	Salvo RDC	10. 833269	45	Fleckvieh Milch		
Bassoni	10. 833419	17	Sancos PP	10. 833459	24	Hashtag	10. 874000	52
Beart	10. 832578	46	Santoro	10. 833104	42	Monet PP	10. 871405	52
Beatstick	10. 833032	44	Senator	10. 573656	41	Monkey	10. 869202	53
Benboy	10. 833482	11	Silber PP	10. 833448	26	Edelrausch	10. 881532	53
Benstar	10. 833521	11	Silvershot	10. 833190	42	Weissling	10. 881309	53
Bobest PP	10. 833333	28	Sio PP RDC	10. 833427	28	Volksheld PP	10. 869153	53
Casio	10. 811656	19	Skater	10. 833504	8	Braunvieh		
Cassilas	10. 833489	12	Skippy RDC	10. 833506	14	Vallejo P	10. 346415	54
Castelli	10. 833487	8	Sudoku	10. 833498	17	Visconti	10. 608920	54
Cateye	10. 833461	19	Summerlake	10. 833238	39	Bulle	HB-Nummer	Seite
Clooney	10. 833445	13	Supertramp	10. 508735	40	FLEISCHRINDER		
Concept	10. 833484	13	Sylvert	10. 833143	43	Fleckvieh Fleisch		
Copyland	10. 833476	22	Topmodel	10. 833303	39	Alando	10. 603319	55
Copymaster	10. 833466	23	Topstone	10. 833310	38	Ice King	10. 603320	55
Crespo RDC	10. 833457	16	Zivet	10. 833496	9	Mastino	10. 603282	55
Crowd	10. 833469	24				Oman	10. 603268	55
Crunch	10. 575320	10				Angus		
Darlingo	10. 833192	46				Sakir	10. 204506	55
Davido	10. 833463	22				Ionos	10. 204847	56
Dino PP	10. 833513	27				Grant	10. 204754	56
Dyson PP	10. 833510	5				Sukat	10. 204787	56
Freewood P	10. 833456	20				Teodan	10. 204562	56
Freezer	10. 572990	40				Weißblaue Belgier		
Frodo	10. 833464	15				Ferrari	10. 204533	56
Galeno P	10. 833426	25				Verger	10. 202989	56
Gigaliner	10. 833431	12				Uckermärker		
Huracan	10. 833405	21				Larson	10. 204666	57
Intercity	10. 833322	41				Magnum	10. 204729	57
Invictus	10. 833453	23				INRA 95		
Jazz	10. 508378	43				Othin	10. 203398	57
Laola	10. 833450	16				Niscala	10. 203296	57
Lazaro	10. 833492	15				Charolais		
Marcrest	10. 833083	44				Makaos	10. 204782	57
Newyorker	10. 833477	14				Limousin		
Patrizio	10. 833512	4				Gaitan	10. 204786	57
Pino RDC	10. 833499	21				Haaland	10. 204785	58
Placid	10. 500623	26				Manday	10. 204699	58
Pleslin P	10. 500622	29				Piemonteser		
Pokerboy	10. 833509	9				Ulf	10. 204764	58
Raddison	10. 833493	18				Hereford		
Rainow	10. 500937	6				Xanio	10. 204784	58
Rastor P	10. 833495	18				Wagyu		
Reflex P	10. 500759	20				Sapporo	10. 204749	58
Renault PP	10. 500850	29						

MASTERRIND GmbH
Osterkrug 20
27283 Verden
Telefon +49 (0) 4231 6790
Telefax +49 (0) 4231 679780

MASTERRIND GmbH
Schlettaer Straße 8
01662 Meißen
Telefon +49 (0) 03521 470410
Telefax +49 (0) 03521 470418

MASTERRIND GmbH
Feldlinie 2a
26160 Bad Zwischenahn
Telefon +49 (0) 4403 93260
Telefax +49 (0) 4403 932613

Internet: www.masterrind.com
E-Mail: info@masterrind.com

Wissenswertes - Einführung zwei neuer Segmente

Zum Dezember Update 2021 haben wir als MASTERRIND nicht nur drei neue Logos, sondern auch 11 Segmente eingeführt, um die besonderen Qualitäten unserer Bullen hervorzuheben. Damit uns das noch besser gelingt, werden wir ab sofort die entsprechenden Bullen mit zwei neuen Segmenten kennzeichnen.

EXTERIEURVERERBER

Ein Bulle mit diesem Prädikat zeichnet sich durch einen hohen Exterieurzuchtwert, gepaart mit einer sehr guten Vererbung im Bereich Fundament und Euter aus.



Das DD*premium* Logo zeigt, dass der Bulle zu den 10% der besten Bullen im DD*control* Zuchtwert gehört.



Das DD*control* Logo zeigt, dass der Bulle zu den 25% der besten Bullen im DD*control* Zuchtwert gehört.

SCHAUTYPBULLE

Bullen mit dem Prädikat „Schautypbulle“ präsentieren sich mit einer bekannten Kuhfamilie und sind bestens für die Zucht von Schaukühen geeignet.

NUTZUNGSDAUER

Diesem Segment sind Bullen zugeordnet, die sich besonders eignen, wenn Sie Wert auf eine lange Nutzungsdauer der Kühe legen.

TOP-RZG-ZUCHTWERT

Das Prädikat „TOP-RZG-Zuchtwert“ wird vergeben, wenn ein Bulle über einen besonders hohen RZG verfügt und sich in den TOP-Listen platziert.

LEISTUNGSVERERBER

Ein „Leistungsvererber“ punktet mit einer besonders hohen Milchleistung.

MELKBARKEIT

Für eine überdurchschnittliche Melkbarkeit stehen Bullen in diesem Segment.



Bullen mit diesem Logo zeichnet ein besonders hoher RZGesund Zuchtwert aus.



Sie arbeiten mit einem Automatischen Melksystem? Dann sind Bullen mit dem Roboter-Logo besonders für Ihren Betrieb geeignet.

HORNLOSBULE

Hornlosgenetik gesucht? Hornlosbullen sind entweder homozygot (PP) oder heterozygot (P) hornlos und tragen ihren Hornstatus im Namen.

TOP-RZ€-ZUCHTWERT

Das Prädikat „TOP-RZ€-Zuchtwert“ wird vergeben, wenn ein Bulle über einen besonders hohen RZ€ verfügt und sich in den TOP-Listen platziert.

TÖCHTERFRUCHTBARKEIT

In diesem Segment stehen Bullen im Vordergrund, die einen hohen RZR und damit eine besonders gute Töchterfruchtbarkeit besitzen.

LAUFSTALLKUH

Kühe für „Jedermann“ sind die Nachkommen dieser Bullen. Sie sind im Exterieur besonders ausgeglichen und überzeugen mit soliden Zuchtwerten.



Bullen mit einem A2/A2-Logo tragen die genetische Beta-Kasein-Variante A2/A2.

MASTER fertil+

Für besonders gute Befruchtungsraten stehen die mit MASTER fertil+ gekennzeichneten Bullen.

LEICHTKALBIGKEITSBULLE

Besonders für Färsenbesamungen geeignet sind Bullen, die diesem Segment zugeordnet sind, da sie durch leichte Kalbungen überzeugen.

TOP-TPI-ZUCHTWERT

Das Prädikat „TOP-TPI-Zuchtwert“ wird vergeben, wenn ein Bulle über einen besonders hohen TPI verfügt.

INHALTSSTOFFE

Besonders hohe positive Fett- und Eiweiß-Prozente sind die Stärken der Bullen des Segmentes „Inhaltsstoffe“.

Wissenswertes - Neue Beef on Dairy Kennzahlen

Bereits in der April-Ausgabe 2022 der Rinderzucht haben wir über die neuen Beef on Dairy (BoD) Kennzahlen berichtet, nun werden sie erstmals vollständig im Bullenkatalog veröffentlicht. Diese Werte sollen Ihnen als Landwirt helfen, die Auswahl der einzusetzenden Bullen zu vereinfachen.

Die BoD-Kennzahlen werden für die Vaterrassen Fleckvieh, Charolais, Limousin, Weißblaue Belgier, Blonde d'Aquitaine, Angus, Uckermärker und INRA 95 in Form eines Linears ausgegeben.

Die Grundlage der BoD-Kennzahlen bilden die Anpaarungen der oben genannten Vaterrassen an schwarz- und rotbunte Holsteinkühe ab der zweiten Kalbung. Färsenkalbungen werden nicht berücksichtigt. Die ausgewiesenen Werte sind phänotypische Werte als Abweichung zum Rassedurchschnitt. Der Referenzwert bildet sich aus dem Mittel der letzten vier Kalbejahre aus allen Anpaarungen der Bullen der oben genannten Vaterrassen auf Holsteinkühe. Die phänotypischen Werte werden erst veröffentlicht, wenn die Informationen auf mindestens 50 Nachkommen basieren.

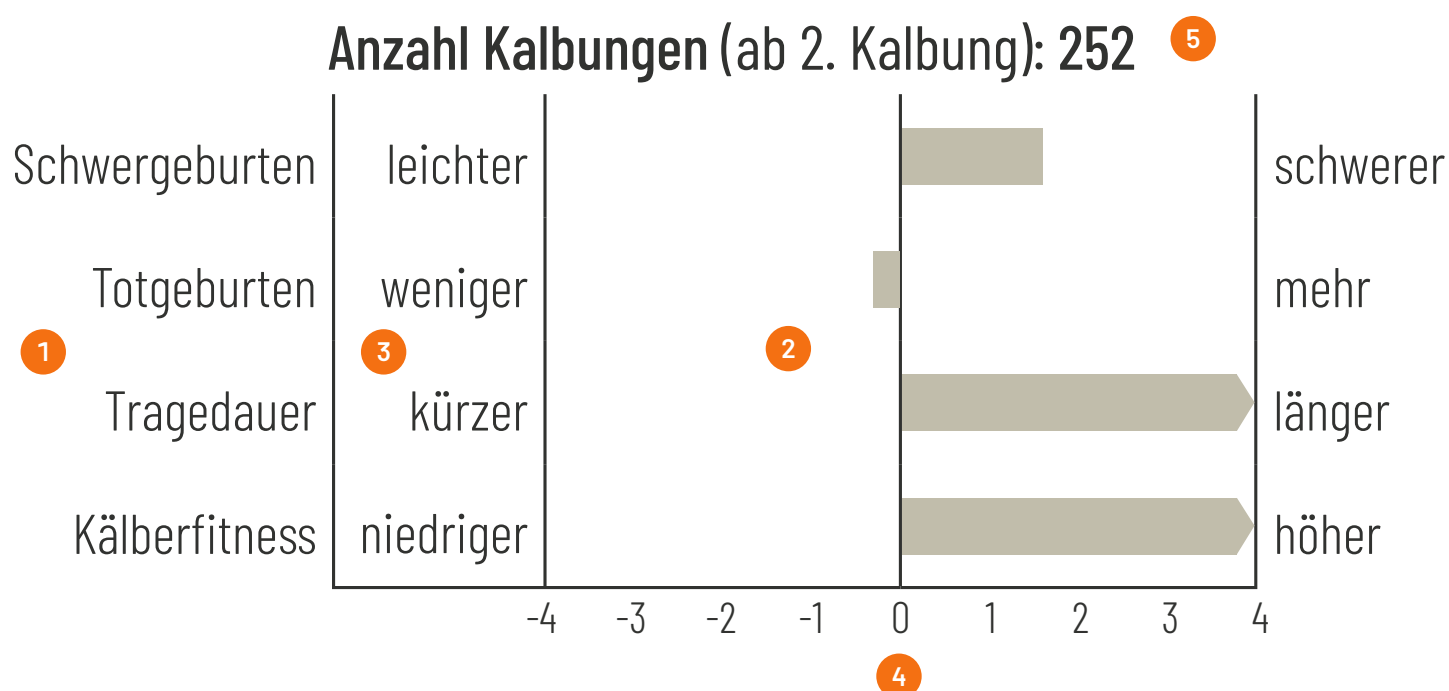

- 1 Hier finden Sie die relevanten BoD-Merkmale auf einen Blick.
- 2 Das Linearprofil visualisiert die einzelnen Merkmale.
- 3 An den Seiten des Linears werden die BoD-Merkmale beschrieben
- 4 Die Mitte des Linears (0) stellt den Rassedurchschnitt dar. Angegeben werden somit die prozentualen Abweichungen vom Rassedurchschnitt.
- 5 Hier wird die Anzahl der Kalbungen ab der 2. Kalbung angezeigt, auf der die BoDKennzahlen beruhen.



Damit Sie die „Beef on Dairy-Bullen“ besonders schnell finden, müssen Sie nur noch auf das blaue Kälberlogo achten.

10.833512



Patrizio

Züchter: Georg Kottmann, Kettenkamp
Besitzer: MASTERRIND

*09.04.2021

pp | ET | B-Kn A2/A2 | K-Kn AB | aAa 243



Vollschwester zur M: Barby GP-84



6.M.: RC-LC Goldwyn ATM EX-92



RZG
157

RZ€
2141

Wolfhard Schulze

+ RC-LC GOLDWYN ATM EX-92-FAMILIE

+ NUTZUNGSDAUER

+ EXTERIEURVERERBER

GGA Palmer v. Padawan
Daylight

01/83-86-84-84/84
1/1 LA 8741 4.37 382 3.64 318

Barbados v. Battlecry
Desu 475

4/3 LA 11314 4.00 452 3.32 376
HL 3 12832 3.96 508 3.34 429

Kerrigan v. Kingboy
DE-SU 4838

(1) GP-84
v. Rubicon

RZM 136

Milch kg + 1016
Fett % + 0,12
Fett kg + 53
Eiweiß % + 0,12
Eiweiß kg + 48

RZE 138

Milchtyp 114
Körper 108
Fundament 117
Euter 131

RZGesund 125

RZEuterfit 111
RZKlaue 112
RZRepro 109
RZMetabol 115
RZKälberfit 106
DDcontrol 111

RZN 123

RZS 119
RZD 93
RZR 112
RZKd 105
KVd 106
RZKm 114
RZRobot -

Linearprofil	88	100	112	124	
Größe	klein				125 groß
Milchcharakter	wenig				114 viel
Körpertiefe	wenig				106 viel
Stärke	schwach				103 stark
Beckenneigung	ansteigend				114 abfallend
Beckenbreite	schmal				115 breit
Hinterbeinwinkelung	steil				97 gewinkelt
Klauenwinkel	flach				101 steil
Sprungelenk	gefüllt				106 trocken
Hinterbeinstellung	nach außen				120 parallel
Bewegung	schlecht				113 gut
Hintereuterhöhe	tief				129 hoch
Zentralband	schwach				115 stark
Strichplatzierung vorn	außen				103 innen
Strichplatzierung hinten	außen				105 innen
Vordereuteraufhängung	lose				121 fest
Eutertiefe	tief				122 hoch
Strichlänge	kurz				107 lang

10.833510



Dyson PP

Züchter: Etmann und MASTERRIND
Rinderzucht GbR
Besitzer: MASTERRIND

*05.05.2021

PP* | ET | β-Kn A2/A2 | K-Kn AB | aAa 321



UGM: Georgia GP-84



7.M: De-Su Shottie 7012 EX-92



RZG
143

RZ€
1602

Wolfhard Schulze

+ DE-SU 7012 EX-92-FAMILIE

+ HORNLOS BULLE

+ INHALTSSTOFFE

[Dynamic P v. Dynamo
KNS Gina

01/84-82-82-84/83
100 Tage 3516 3.47 122 3.67 129

[Hotspot P v. Superhero
KNS Glasperlenspiel

01/83-86-83-81/83
1/1 LA 9768 4.21 411 3.63 355

[Mission P v. Missouri
Georgia

03/86-85-84-82/84
v. Powerball-P

RZM **134**

Milch kg + 722
Fett % + 0,21
Fett kg + 52
Eiweiß % + 0,19
Eiweiß kg + 46

RZGesund **110**

RZEuterfit 103
RZKlaue 112
RZRepro 104
RZMetabol 102
RZKälberfit 97
DDcontrol 103

RZE **128**

Milchtyp 106
Körper 103
Fundament 106
Euter 130

RZN **116**

RZS **107**
RZD **100**
RZR **110**
RZKd **100**
KVd **101**
RZKm **105**
RZRobot -

		88	100	112	124	
Linearprofil						
Größe	klein				105	groß
Milchcharakter	wenig				106	viel
Körpertiefe	wenig				99	viel
Stärke	schwach				100	stark
Beckenneigung	ansteigend				90	abfallend
Beckenbreite	schmal				107	breit
Hinterbeinwinkelung	steil				92	gewinkelt
Klauenwinkel	flach				106	steil
Sprungelenk	gefüllt				101	trocken
Hinterbeinstellung	nach außen				103	parallel
Bewegung	schlecht				103	gut
Hintereuterhöhe	tief				117	hoch
Zentralband	schwach				107	stark
Strichplatzierung vorn	außen				110	innen
Strichplatzierung hinten	außen				108	innen
Vordereuteraufhängung	lose				128	fest
Eutertiefe	tief				128	hoch
Strichlänge	kurz				102	lang

PEAK

10.500936



Rover



RZG
163

RZ€
2739

Züchter: Peak Genetics, Watertown, WI, USA
Besitzer: EVOLUTION

*23.05.2020

pp | ET | B-Kn A2/A2 | K-Kn AB | aAa 243

- + INHALTSSTOFFE
- + TOP-RZG-ZUCHTWERT
- + RONELEE OUTSIDE DABBLE
- EX-91-FAMILIE

AltaZazzle v. Marius
Peak Dorī

Positive v. Duke
Dior

Modesty v. Pety
Divine
(1) VG-86
v. Monterey

RZM 148

Milch kg	+ 905
Fett %	+ 0,68
Fett kg	+ 110
Eiweiß %	+ 0,12
Eiweiß kg	+ 44

RZGesund 125

RZEuterfit	107
RZKlaue	115
RZRepro	115
RZMetabol	113
RZKälberfit	100
DDcontrol	116

RZE 128

Milchtyp	115
Körper	106
Fundament	106
Euter	126

RZN 123

RZS	107
RZD	116
RZR	116
RZKd	112
KVd	119
RZKm	119
RZRobot	-

Linearprofil		88	100	112	124	
Größe	klein				122	groß
Milchcharakter	wenig				115	viel
Körpertiefe	wenig				104	viel
Stärke	schwach				99	stark
Beckenneigung	ansteigend				112	abfallend
Beckenbreite	schmal				114	breit
Hinterbeinwinkelung	steil				92	gewinkelt
Klauenwinkel	flach				103	steil
Sprunggelenk	gefüllt				100	trocken
Hinterbeinstellung	nach außen				99	parallel
Bewegung	schlecht				106	gut
Hintereuterhöhe	tief				121	hoch
Zentralband	schwach				98	stark
Strichplatzierung vorn	außen				97	innen
Strichplatzierung hinten	außen				94	innen
Vordereuteraufhängung	lose				127	fest
Eutertiefe	tief				123	hoch
Strichlänge	kurz				97	lang

PEAK

10.500937



Rainow



RZG
161

RZ€
2859

Züchter: Peak Genetics, Watertown, WI, USA
Besitzer: EVOLUTION

*14.04.2020

pp* | ET | B-Kn A2/A2 | K-Kn BB | aAa 231465

- + INHALTSSTOFFE
- + TOP-RZ€-ZUCHTWERT
- + J-MOR SHOTTLE HEAVENLEE
- EX-90-FAMILIE

AltaZazzle v. Marius
Honeydew

Explosion v. AltaRobson
Hola

Samuri v. AltaSpring
Jedi 20176
(1) GP-82
v. Jedi

RZM 155

Milch kg	+ 1047
Fett %	+ 0,75
Fett kg	+ 125
Eiweiß %	+ 0,15
Eiweiß kg	+ 53

RZGesund 122

RZEuterfit	106
RZKlaue	113
RZRepro	113
RZMetabol	111
RZKälberfit	108
DDcontrol	112

RZE 117

Milchtyp	122
Körper	100
Fundament	104
Euter	113

RZN 119

RZS	111
RZD	112
RZR	120
RZKd	105
KVd	110
RZKm	116
RZRobot	-

Linearprofil		88	100	112	124	
Größe	klein				130	groß
Milchcharakter	wenig				123	viel
Körpertiefe	wenig				112	viel
Stärke	schwach				96	stark
Beckenneigung	ansteigend				107	abfallend
Beckenbreite	schmal				101	breit
Hinterbeinwinkelung	steil				98	gewinkelt
Klauenwinkel	flach				106	steil
Sprunggelenk	gefüllt				98	trocken
Hinterbeinstellung	nach außen				98	parallel
Bewegung	schlecht				103	gut
Hintereuterhöhe	tief				113	hoch
Zentralband	schwach				107	stark
Strichplatzierung vorn	außen				114	innen
Strichplatzierung hinten	außen				127	innen
Vordereuteraufhängung	lose				114	fest
Eutertiefe	tief				114	hoch
Strichlänge	kurz				91	lang

PEN-COL

10.833502



Adwin



RZG
160

RZ€
2462

Züchter: Dennis C. Wolff, Millville, PA, USA
Besitzer: MASTERRIND

*09.03.2021

pp | ET | B-Kn A2/A2 | K-Kn BB | aAa 243

+ TOP-RZG-ZUCHTWERT

+ NUTZUNGSDAUER

+ PEN-COL GRAFEETI BELL VG-87-FAMILIE

Adaway v. Rio
Bess

Legacy v. Frazzled
Bernita

Modesty v. Pety
Bella

(2) VG-87
1/1 LA 10405 4.04 420 3.35 349

(2) GP-82
v. Silver

RZM 137

Milch kg +1564
Fett % -0,04
Fett kg +58
Eiweiß % -0,06
Eiweiß kg +47

RZE 125

Milchtyp 106
Körper 97
Fundament 115
Euter 122

RZGesund 131

RZEuterfit 115
RZKlaue 112
RZRepro 113
RZMetabol 117
RZKälberfit 93
DDcontrol 111

RZN 129

RZS 117
RZD 91
RZR 118
RZKd 111
KVd 117
RZKm 116
RZRobot -

Linearprofil		88	100	112	124	
Größe	klein				108	groß
Milchcharakter	wenig				106	viel
Körpertiefe	wenig				99	viel
Stärke	schwach				97	stark
Beckenneigung	ansteigend				90	abfallend
Beckenbreite	schmal				94	breit
Hinterbeinwinkelung	steil				91	gewinkelt
Klauenwinkel	flach				105	steil
Sprunggelenk	gefüllt				106	trocken
Hinterbeinstellung	nach außen				110	parallel
Bewegung	schlecht				112	gut
Hintereuterhöhe	tief				124	hoch
Zentralband	schwach				117	stark
Strichplatzierung vorn	außen				113	innen
Strichplatzierung hinten	außen				114	innen
Vordereuteraufhängung	lose				113	fest
Eutertiefe	tief				113	hoch
Strichlänge	kurz				100	lang

Ridercup



RZG
160

RZ€
2396

Züchter: Bovine Genomic Partners ADA, MI, USA
Besitzer: EVOLUTION

10.500938



*30.06.2020

pp* | ET | B-Kn A1/A2 | K-Kn AB | aAa 342

+ INHALTSSTOFFE

+ TOP-TPI-ZUCHTWERT

+ RI-VAL-RE SHOTTLE ALI VG-88-FAMILIE

Lariat v. Helix
Debra
(1) VG-85

Resolve v. Jedi
Rub Hero
(0) VG-85

Rubicon v. Mogul
Hero
(1) VG-86
v. Bookem

RZM 142

Milch kg +866
Fett % +0,42
Fett kg +81
Eiweiß % +0,16
Eiweiß kg +48

RZE 129

Milchtyp 95
Körper 107
Fundament 111
Euter 129

RZGesund 123

RZEuterfit 108
RZKlaue 108
RZRepro 112
RZMetabol 116
RZKälberfit 101
DDcontrol 103

RZN 124

RZS 115
RZD 100
RZR 118
RZKd 104
KVd 103
RZKm 115
RZRobot -

Linearprofil		88	100	112	124	
Größe	klein				108	groß
Milchcharakter	wenig				94	viel
Körpertiefe	wenig				102	viel
Stärke	schwach				109	stark
Beckenneigung	ansteigend				107	abfallend
Beckenbreite	schmal				100	breit
Hinterbeinwinkelung	steil				89	gewinkelt
Klauenwinkel	flach				113	steil
Sprunggelenk	gefüllt				100	trocken
Hinterbeinstellung	nach außen				108	parallel
Bewegung	schlecht				108	gut
Hintereuterhöhe	tief				130	hoch
Zentralband	schwach				110	stark
Strichplatzierung vorn	außen				112	innen
Strichplatzierung hinten	außen				108	innen
Vordereuteraufhängung	lose				123	fest
Eutertiefe	tief				120	hoch
Strichlänge	kurz				94	lang

RUH

Castelli

10.833487



RZG
158
RZ€
2412

Züchter: Rust GbR, Stolzenau
Besitzer: MASTERRIND

*12.11.2020

pp | ET | β-Kn A1/A2 | K-Kn BE | aAa 432

- + LEISTUNGSVERERBER
- + TOP-RZG-ZUCHTWERT
- + LYLEHAVEN LILA Z EX-94-FAMILIE

Calvin v. Casino
RUH MAR LadyDi

100 Tage 3949 3.80 150 3,29 130

Prosperous v. Magnus
WKM Ladyliz Mr

02/85-85-87-84/85
2/1 LA 11246 4.30 484 3.45 388

Superhero v. Supershot
Ladylike

02/86-88-87-83/86
v. Missouri

RZM 148

Milch kg +1843
Fett % +0,17
Fett kg +93
Eiweiß % -0,09
Eiweiß kg +52

RZGesund 124

RZEuterfit 113
RZKlaue 113
RZRepro 110
RZMetabol 107
RZKälberfit 106
DDcontrol 118

RZE 129

Milchtyp 108
Körper 111
Fundament 125
Euter 113
RZN 117
RZS 116
RZD 102
RZR 103
RZKd 106
KVd 110
RZKm 114
RZRobot 121

Linearprofil		88	100	112	124	
Größe	klein					108 groß
Milchcharakter	wenig					108 viel
Körpertiefe	wenig					105 viel
Stärke	schwach					102 stark
Beckenneigung	ansteigend					92 abfallend
Beckenbreite	schmal					115 breit
Hinterbeinwinkelung	steil					98 gewinkelt
Klauenwinkel	flach					109 steil
Sprunggelenk	gefüllt					105 trocken
Hinterbeinstellung	nach außen					123 parallel
Bewegung	schlecht					120 gut
Hintereuterhöhe	tief					102 hoch
Zentralband	schwach					93 stark
Strichplatzierung vorn	außen					103 innen
Strichplatzierung hinten	außen					97 innen
Vordereuteraufhängung	lose					119 fest
Eutertiefe	tief					114 hoch
Strichlänge	kurz					99 lang

Skater

10.833504



RZG
157
RZ€
2023

Züchter: Franz Meyer, Friesoythe
Besitzer: MASTERRIND

*18.02.2021

pp | ET | β-Kn A1/A2 | K-Kn AA | aAa 234

- + EXTERIEURVERERBER
- + INHALTSSTOFFE
- + WESSWOOD-HC RUDY MISSY EX-92-FAMILIE

Skelton v. Starello
Dorit

01/84-86-85-85/85
200 Tage 8469 3.97 336 3,45 292

Gywer RDC v. Gymnast
MAR Dana

03/87-86-86-85/86
4/3 LA 10131 4,22 428 3,74 379
HL 1 11310 4,24 479 3,67 415

Lighter v. Pure
Diva MR

03/90-87-85-90/88
v. Commander

RZM 144

Milch kg +986
Fett % +0,25
Fett kg +67
Eiweiß % +0,22
Eiweiß kg +58

RZGesund 120

RZEuterfit 110
RZKlaue 111
RZRepro 107
RZMetabol 109
RZKälberfit 91
DDcontrol 117

RZE 144

Milchtyp 112
Körper 116
Fundament 123
Euter 131
RZN 114
RZS 112
RZD 100
RZR 113
RZKd 101
KVd 104
RZKm 109
RZRobot -

Linearprofil		88	100	112	124	
Größe	klein					132 groß
Milchcharakter	wenig					111 viel
Körpertiefe	wenig					114 viel
Stärke	schwach					111 stark
Beckenneigung	ansteigend					111 abfallend
Beckenbreite	schmal					125 breit
Hinterbeinwinkelung	steil					95 gewinkelt
Klauenwinkel	flach					106 steil
Sprunggelenk	gefüllt					109 trocken
Hinterbeinstellung	nach außen					119 parallel
Bewegung	schlecht					117 gut
Hintereuterhöhe	tief					134 hoch
Zentralband	schwach					114 stark
Strichplatzierung vorn	außen					110 innen
Strichplatzierung hinten	außen					109 innen
Vordereuteraufhängung	lose					119 fest
Eutertiefe	tief					123 hoch
Strichlänge	kurz					96 lang

SHA

10.833496

Zivet



RZG
157

RZ€
2474

Züchter: Agrar GmbH Auligk, Groitzsch
Besitzer: MASTERRIND

*12.01.2021

pp | ET | B-Kn A2/A2 | K-Kn BB | aAa 342



+ LEISTUNGSVERERBER

+ LEICHTKALBIGKEITSBULLE

+ SEAGULL-BAY OMAN MIRROR
VG-86-FAMILIE

AltaZarek v. Topshot

SHA Oryx

01/85-85-84-85/85

200 Tage 6329 3.62 229 3.54 224

Skywalker v. Jedi

Okapi

02/87-87-86-88/87

2/2 LA 12743 3.92 499 3.49 445
HL 2 12959 3.97 514 3.49 452

Gatedancer v. Alta1stClass

Octavia

(2) VG-86

v. Octoberfest

RZM 151

Milch kg +1556
Fett % +0,15
Fett kg +80
Eiweiß % +0,11
Eiweiß kg +67

RZGesund 120

RZEuterfit 109
RZKlaue 110
RZRepro 106
RZMetabol 113
RZKälberfit 119
DDcontrol 115

RZE 121

Milchtyp 112
Körper 103
Fundament 108
Euter 117

RZN 119

RZS 105
RZD 96
RZR 105
RZKd 111
KVd 114
RZKm 106
RZRobot 112

Linearprofil		88	100	112	124	
Größe	klein					113 groß
Milchcharakter	wenig					112 viel
Körpertiefe	wenig					109 viel
Stärke	schwach					101 stark
Beckenneigung	ansteigend					109 abfallend
Beckenbreite	schmal					96 breit
Hinterbeinwinkelung	steil					103 gewinkelt
Klauenwinkel	flach					97 steil
Sprunggelenk	gefüllt					103 trocken
Hinterbeinstellung	nach außen					105 parallel
Bewegung	schlecht					107 gut
Hintereuterhöhe	tief					117 hoch
Zentralband	schwach					100 stark
Strichplatzierung vorn	außen					92 innen
Strichplatzierung hinten	außen					97 innen
Vordereuteraufhängung	lose					119 fest
Eutertiefe	tief					110 hoch
Strichlänge	kurz					106 lang

ZB

10.833509

Pokerboy



RZG
155

RZ€
2158

Züchter: Henning Boettjer, Gnarrenburg
Besitzer: MASTERRIND

*25.02.2021

pp | ET | B-Kn A2/A2 | K-Kn AB | aAa 243



+ INHALTSSTOFFE

+ EXTERIEURVERERBER

+ LYLEHAVEN LILA Z EX-94-FAMILIE

Proximo v. Prosperous

ZB MAR Ladyla

01/85-85-86-86/86

1/1 LA 9875 3.47 343 3.72 367

Skywalker v. Jedi

WKM Ladyliz Mr

02/85-85-87-84/85

2/1 LA 11246 4.30 484 3.45 388

Superhero v. Supershot

Ladylike

02/86-88-87-83/86

v. Missouri

RZM 136

Milch kg +621
Fett % +0,54
Fett kg +82
Eiweiß % +0,12
Eiweiß kg +34

RZGesund 129

RZEuterfit 115
RZKlaue 110
RZRepro 108
RZMetabol 119
RZKälberfit 105
DDcontrol 111

RZE 133

Milchtyp 115
Körper 109
Fundament 112
Euter 126

RZN 117

RZS 118
RZD 103
RZR 107
RZKd 110
KVd 110
RZKm 119
RZRobot -

Linearprofil		88	100	112	124	
Größe	klein					118 groß
Milchcharakter	wenig					114 viel
Körpertiefe	wenig					106 viel
Stärke	schwach					98 stark
Beckenneigung	ansteigend					112 abfallend
Beckenbreite	schmal					116 breit
Hinterbeinwinkelung	steil					94 gewinkelt
Klauenwinkel	flach					105 steil
Sprunggelenk	gefüllt					107 trocken
Hinterbeinstellung	nach außen					104 parallel
Bewegung	schlecht					109 gut
Hintereuterhöhe	tief					126 hoch
Zentralband	schwach					102 stark
Strichplatzierung vorn	außen					104 innen
Strichplatzierung hinten	außen					104 innen
Vordereuteraufhängung	lose					104 fest
Eutertiefe	tief					123 hoch
Strichlänge	kurz					93 lang

10.575320



Crunch



RZG
155

RZ€
2351

Züchter: GRÜPA-Hof GbR, Klein-Mutz
Besitzer: Phönix (RSH)

*24.03.2021

pp | ET | B-Kn A2/A2 | K-Kn AB | aAa 234156

- + LEISTUNGSVERERBER
- + LAUFSTALLKUH
- + END-ROAD RUBYTOM MIMI EX-90-FAMILIE

Calvin v. Casino
Imala
02/89-88-87-88/88
2/1 LA 9754 3.94 384 3.30 322

Imax v. AltaSpring
Jedi 2212
(3) EX-90
3/3 LA 13059 3.90 509 3.48 454
HL 2 14084 3.86 543 3.45 486

Jedi v. Montross
Magic 7228
(2) VG-88
v. Robust

RZM	152
Milch kg	+ 2225
Fett %	- 0,05
Fett kg	+ 83
Eiweiß %	- 0,07
Eiweiß kg	+ 68

RZE	126
Milchtyp	116
Körper	111
Fundament	109
Euter	119

RZGesund	115
RZEuterfit	103
RZKlaue	109
RZRepro	106
RZMetabol	113
RZKälberfit	109
DDcontrol	124

RZN	115
RZS	106
RZD	102
RZR	99
RZKd	106
KVd	111
RZKm	113
RZRobot	-

Linearprofil		88	100	112	124	
Größe	klein				108	groß
Milchcharakter	wenig				115	viel
Körpertiefe	wenig				105	viel
Stärke	schwach				98	stark
Beckenneigung	ansteigend				103	abfallend
Beckenbreite	schmal				112	breit
Hinterbeinwinkelung	steil				102	gewinkelt
Klauenwinkel	flach				101	steil
Sprunggelenk	gefüllt				106	trocken
Hinterbeinstellung	nach außen				104	parallel
Bewegung	schlecht				106	gut
Hintereuterhöhe	tief				123	hoch
Zentralband	schwach				107	stark
Strichplatzierung vorn	außen				103	innen
Strichplatzierung hinten	außen				107	innen
Vordereuteraufhängung	lose				112	fest
Eutertiefe	tief				110	hoch
Strichlänge	kurz				111	lang

HHF

Aircraft



RZG
153

RZ€
2096

Züchter: Hanne-Sustrath GbR, Pattensen
Besitzer: MASTERRIND

10.833518



- + NUTZUNGSDAUER
- + LAUFSTALLKUH
- + CREW IRISH SEA EX-90-FAMILIE

Arrozo v. Renegade
HHF Island
02/86-87-84-86/86
2/1 LA 12174 3.73 454 3.45 420

Gymnast v. Doorsopen
HHF Irland
01/84-83-81-85/83
1/1 LA 11717 3.41 399 3.14 368

Missouri v. Day
HHF Illette
07/87-86-89-89/88
v. Mogul

RZM	134
Milch kg	+ 1063
Fett %	+ 0,19
Fett kg	+ 63
Eiweiß %	+ 0,02
Eiweiß kg	+ 39

RZE	129
Milchtyp	101
Körper	98
Fundament	109
Euter	134

RZGesund	124
RZEuterfit	112
RZKlaue	108
RZRepro	108
RZMetabol	115
RZKälberfit	107
DDcontrol	108

RZN	124
RZS	124
RZD	107
RZR	108
RZKd	102
KVd	104
RZKm	105
RZRobot	128

Linearprofil		88	100	112	124	
Größe	klein				97	groß
Milchcharakter	wenig				102	viel
Körpertiefe	wenig				96	viel
Stärke	schwach				97	stark
Beckenneigung	ansteigend				92	abfallend
Beckenbreite	schmal				99	breit
Hinterbeinwinkelung	steil				91	gewinkelt
Klauenwinkel	flach				109	steil
Sprunggelenk	gefüllt				95	trocken
Hinterbeinstellung	nach außen				111	parallel
Bewegung	schlecht				106	gut
Hintereuterhöhe	tief				136	hoch
Zentralband	schwach				91	stark
Strichplatzierung vorn	außen				111	innen
Strichplatzierung hinten	außen				96	innen
Vordereuteraufhängung	lose				131	fest
Eutertiefe	tief				122	hoch
Strichlänge	kurz				104	lang

BWH

10.833482



Benboy



RZG
153

RZ€
2151

Züchter: Wolfgang u. Henning Bollhorst GbR, Wetschen
Besitzer: MASTERRIND

*01.09.2020

pp | ET | B-Kn A1/A2 | K-Kn AB | HH5 | aAa 243

- + LAUFSTALLKUH
- + NUTZUNGSDAUER
- + FLY-HIGHER OMAN STUTTER-ET EX-90-FAMILIE

<p>Benwick v. Benz BWH Sunflower 01/84-86-85-86/86 1/1 LA 12215 4.70 574 3.74 457</p>	<p>Resolve v. Jedi BWH Sunny 01/83-83-85-84/84 1/1 LA 10556 4.57 482 3.52 372</p>	<p>Bestboss v. Boss BWH Sunstar 03/88-88-88-87/88 v. Balisto</p>
---	---	--

RZM	133
Milch kg	+ 850
Fett %	+ 0,17
Fett kg	+ 52
Eiweiß %	+ 0,13
Eiweiß kg	+ 44

RZE	120
Milchtyp	104
Körper	110
Fundament	119
Euter	108

RZGesund	130
RZEuterfit	115
RZKlaue	117
RZRepro	108
RZMetabol	115
RZKälberfit	104
DDcontrol	123

RZN	125
RZS	116
RZD	103
RZR	109
RZKd	106
KVd	111
RZKm	107
RZRobot	-

Linearprofil		88	100	112	124	
Größe	klein					104 groß
Milchcharakter	wenig					102 viel
Körpertiefe	wenig					108 viel
Stärke	schwach					108 stark
Beckenneigung	ansteigend					96 abfallend
Beckenbreite	schmal					101 breit
Hinterbeinwinkelung	steil					94 gewinkelt
Klauenwinkel	flach					104 steil
Sprunggelenk	gefüllt					119 trocken
Hinterbeinstellung	nach außen					107 parallel
Bewegung	schlecht					111 gut
Hintereuterhöhe	tief					108 hoch
Zentralband	schwach					110 stark
Strichplatzierung vorn	außen					100 innen
Strichplatzierung hinten	außen					111 innen
Vordereuteraufhängung	lose					106 fest
Eutertiefe	tief					100 hoch
Strichlänge	kurz					103 lang

KAX

10.833521



Benstar



RZG
153

RZ€
2216

Züchter: Rinderzucht Kaack GbR, Mözen
Besitzer: MASTERRIND

*18.06.2021

pp | ET | B-Kn A2/A2 | K-Kn AB | aAa 243

- + LEISTUNGSVERERBER
- + LAUFSTALLKUH
- + LEXIS DUNDEE DESIRE EX-90-FAMILIE

<p>Bennie v. Timberlake KAX Dollyanna 01/85-85-84-86/85 1/1 LA 11839 3.98 471 3.52 417</p>	<p>Superhero v. Supershot KAX Dolle 03/87-86-85-88/87 4/4 LA 14610 3.54 517 3.30 482 HL 3 15266 3.58 546 3.28 501</p>	<p>Missouri v. Day KAX Dollargirl 03/86-86-84-87/86 v. Suran</p>
--	---	--

RZM	154
Milch kg	+ 2055
Fett %	+ 0,01
Fett kg	+ 84
Eiweiß %	+ 0,00
Eiweiß kg	+ 70

RZE	124
Milchtyp	108
Körper	107
Fundament	110
Euter	119

RZGesund	115
RZEuterfit	107
RZKlaue	105
RZRepro	105
RZMetabol	111
RZKälberfit	96
DDcontrol	107

RZN	110
RZS	121
RZD	91
RZR	103
RZKd	101
KVd	101
RZKm	111
RZRobot	-

Linearprofil		88	100	112	124	
Größe	klein					107 groß
Milchcharakter	wenig					108 viel
Körpertiefe	wenig					104 viel
Stärke	schwach					100 stark
Beckenneigung	ansteigend					92 abfallend
Beckenbreite	schmal					107 breit
Hinterbeinwinkelung	steil					95 gewinkelt
Klauenwinkel	flach					111 steil
Sprunggelenk	gefüllt					100 trocken
Hinterbeinstellung	nach außen					104 parallel
Bewegung	schlecht					108 gut
Hintereuterhöhe	tief					125 hoch
Zentralband	schwach					110 stark
Strichplatzierung vorn	außen					107 innen
Strichplatzierung hinten	außen					113 innen
Vordereuteraufhängung	lose					111 fest
Eutertiefe	tief					108 hoch
Strichlänge	kurz					103 lang

SH

10.833431



Gigaliner



RZG
153

RZ€
2241

Züchter: Heiko & Christine Wendell-Andresen, Beringstedt
Besitzer: MASTERRIND

*12.10.2019

pp | ET | B-Kn A2/A2 | K-Kn AA | HH1 | aAa 315246

+ LEISTUNGSVERERBER

+ NUTZUNGSDAUER

+ GBM VAL BLACKSTAR JEAN
EX-94-FAMILIE

Gigabyte v. Gymnast

SH Jackpot

01/86-85-85-87/86

1/1 LA 13588 3.61 490 3.49 474

Cameron v. Penmanship

SH Joste

01/84-87-85-86/86

2/1 LA 11320 4.12 466 3.75 425

Bolaro v. Boss

SH Model Josi

03/87-89-86-87/87

v. Model

RZM 144

Milch kg +1678
Fett % +0,02
Fett kg +69
Eiweiß % +0,00
Eiweiß kg +58

RZE 121

Milchtyp 111
Körper 104
Fundament 115
Euter 113

RZGesund 117

RZEuterfit 111
RZKlaue 103
RZRepro 107
RZMetabol 110
RZKälberfit 113
DDcontrol 97

RZN 121

RZS 122
RZD 93
RZR 111
RZKd 104
KVd 105
RZKm 112
RZRobot -

Linearprofil		88	100	112	124	
Größe	klein					111 groß
Milchcharakter	wenig					113 viel
Körpertiefe	wenig					101 viel
Stärke	schwach					96 stark
Beckenneigung	ansteigend					98 abfallend
Beckenbreite	schmal					104 breit
Hinterbeinwinkelung	steil					100 gewinkelt
Klauenwinkel	flach					104 steil
Sprunggelenk	gefüllt					104 trocken
Hinterbeinstellung	nach außen					114 parallel
Bewegung	schlecht					112 gut
Hintereuterhöhe	tief					128 hoch
Zentralband	schwach					116 stark
Strichplatzierung vorn	außen					92 innen
Strichplatzierung hinten	außen					111 innen
Vordereuteraufhängung	lose					101 fest
Eutertiefe	tief					101 hoch
Strichlänge	kurz					104 lang

Cassilas



RZG
152

RZ€
2195

Züchter: Milchhof Düddingen KG, Stadland
Besitzer: MASTERRIND

10.833489

*26.10.2020

pp | ET | B-Kn A1/A2 | K-Kn AA | aAa 324

+ LEICHTKALBIGKEITSBULLE

+ LEISTUNGSVERERBER

+ RC-LC GOLDWYN ATM EX-92-FAMILIE

Cassiano v. Casino
Katja

Gywer RDC v. Gymnast
Kerricon

01/83-84-82-83/83
3/2 LA 11273 3.74 422 3.39 382
HL 1 12374 3.78 468 3.31 410

Kerrigan v. Kingboy
DE-SU 4838

(1) GP-84
v. Rubicon

RZM 145

Milch kg +1925
Fett % -0,03
Fett kg +74
Eiweiß % -0,07
Eiweiß kg +57

RZE 119

Milchtyp 101
Körper 107
Fundament 119
Euter 109

RZGesund 117

RZEuterfit 109
RZKlaue 107
RZRepro 107
RZMetabol 108
RZKälberfit 84
DDcontrol 105

RZN 120

RZS 121
RZD 90
RZR 106
RZKd 113
KVd 117
RZKm 113
RZRobot -

Linearprofil		88	100	112	124	
Größe	klein					106 groß
Milchcharakter	wenig					102 viel
Körpertiefe	wenig					100 viel
Stärke	schwach					103 stark
Beckenneigung	ansteigend					95 abfallend
Beckenbreite	schmal					106 breit
Hinterbeinwinkelung	steil					94 gewinkelt
Klauenwinkel	flach					113 steil
Sprunggelenk	gefüllt					106 trocken
Hinterbeinstellung	nach außen					117 parallel
Bewegung	schlecht					112 gut
Hintereuterhöhe	tief					110 hoch
Zentralband	schwach					116 stark
Strichplatzierung vorn	außen					102 innen
Strichplatzierung hinten	außen					106 innen
Vordereuteraufhängung	lose					103 fest
Eutertiefe	tief					103 hoch
Strichlänge	kurz					99 lang

10.833445

Clooney



RZG
152

RZ€
2306

Züchter: Jens Straten, Herzlake
Besitzer: MASTERRIND

*14.03.2020

pp | ET | B-Kn A2/A2 | K-Kn BB | aAa 243



- + LAUFSTALLKUH
- + LEICHTKALBIGKEITSBULLE
- + WHITTIER-FARMS OUTSIDE ROZ EX-95-FAMILIE

VH Crown v. DG Charley

Rozdream

02/85-86-85-86/86

2/1 LA 12153 4.01 487 3.57 434

Benz v. Franchise

Js Rosie

03/86-88-85-82/85

3/3 LA 13514 4.33 585 3.87 523
HL 2 14437 4.34 626 3.95 570

Afterburner v. Flame

Mr Renee

01/83-87-85-84/85

v. Balisto

RZM 144

Milch kg +1484
Fett % +0,07
Fett kg +67
Eiweiß % +0,07
Eiweiß kg +59

RZE 114

Milchtyp 113
Körper 98
Fundament 113
Euter 106

RZGesund 120

RZEuterfit 109
RZKlaue 103
RZRepro 116
RZMetabol 110
RZKälberfit 98
DDcontrol 101

RZN 118

RZS 116
RZD 97
RZR 121
RZKd 110
KVd 115
RZKm 122
RZRobot 112

Linearprofil		88	100	112	124	
Größe	klein					110 groß
Milchcharakter	wenig					112 viel
Körpertiefe	wenig					94 viel
Stärke	schwach					91 stark
Beckenneigung	ansteigend					97 abfallend
Beckenbreite	schmal					109 breit
Hinterbeinwinkelung	steil					91 gewinkelt
Klauenwinkel	flach					106 steil
Sprunggelenk	gefüllt					110 trocken
Hinterbeinstellung	nach außen					105 parallel
Bewegung	schlecht					108 gut
Hintereuterhöhe	tief					108 hoch
Zentralband	schwach					106 stark
Strichplatzierung vorn	außen					94 innen
Strichplatzierung hinten	außen					104 innen
Vordereuteraufhängung	lose					102 fest
Eutertiefe	tief					103 hoch
Strichlänge	kurz					105 lang

10.833484

Concept



RZG
152

RZ€
1967

Züchter: Ingwer-Martin Carstensen, Lütjenholm
Besitzer: MASTERRIND

*19.08.2020

pp | B-Kn A2/A2 | K-Kn AB | aAa 243



- + NUTZUNGSDAUER
- + INHALTSSTOFFE
- + UNIQUE-STYLE BOLTON MONEY EX-93-FAMILIE

VH Crown v. DG Charley

Wien

01/86-86-86-86/86

2/1 LA 10465 4.04 423 3.98 416

Malinus v. Modeco

Therese

02/84-83-84-83/83

4/2 LA 11065 4.12 456 3.93 435
HL 2 10814 4.24 458 4.00 433

Araxis v. Balisto

Monica

(1) GP-82

v. Payton

RZM 138

Milch kg +913
Fett % +0,32
Fett kg +72
Eiweiß % +0,11
Eiweiß kg +43

RZE 133

Milchtyp 108
Körper 95
Fundament 125
Euter 126

RZGesund 124

RZEuterfit 114
RZKlaue 112
RZRepro 105
RZMetabol 111
RZKälberfit 108
DDcontrol 113

RZN 118

RZS 121
RZD 99
RZR 102
RZKd 103
KVd 105
RZKm 102
RZRobot -

Linearprofil		88	100	112	124	
Größe	klein					98 groß
Milchcharakter	wenig					108 viel
Körpertiefe	wenig					94 viel
Stärke	schwach					94 stark
Beckenneigung	ansteigend					91 abfallend
Beckenbreite	schmal					100 breit
Hinterbeinwinkelung	steil					100 gewinkelt
Klauenwinkel	flach					105 steil
Sprunggelenk	gefüllt					116 trocken
Hinterbeinstellung	nach außen					116 parallel
Bewegung	schlecht					118 gut
Hintereuterhöhe	tief					127 hoch
Zentralband	schwach					109 stark
Strichplatzierung vorn	außen					116 innen
Strichplatzierung hinten	außen					113 innen
Vordereuteraufhängung	lose					120 fest
Eutertiefe	tief					119 hoch
Strichlänge	kurz					100 lang

10.833477



Newyorker



RZG
152

RZ€
2142

Züchter: Hembury Farms, LLC, Pittston, PA, USA
Besitzer: MASTERRIND

*17.07.2020

pp | ET | B-Kn A2/A2 | K-Kn AB | aAa 243

+ LEICHTKALBIGKEITSBULLE

+ NUTZUNGSDAUER

+ UNICORN CELSIUS LEI VG-86-FAMILIE

Nemo v. Top Gun
Lilac
(2) VG-86
1/1 LA 12161 4.92 598 3.63 442

Marius v. Jedi
Link
(1) VG-86

Modesty v. Pety
Landry
(3) VG-87
v. Payton

RZM 138

Milch kg +1325
Fett % +0,08
Fett kg +62
Eiweiß % +0,02
Eiweiß kg +48

RZGesund 121

RZEuterfit 109
RZKlaue 106
RZRepro 111
RZMetabol 113
RZKälberfit 100
DDcontrol 104

RZE 126

Milchtyp 117
Körper 105
Fundament 105
Euter 124

RZN 120

RZS 118
RZD 100
RZR 109
RZKd 111
KVd 116
RZKm 121
RZRobot 116

Linearprofil		88	100	112	124	
Größe	klein				115	groß
Milchcharakter	wenig				119	viel
Körpertiefe	wenig				104	viel
Stärke	schwach				94	stark
Beckenneigung	ansteigend				93	abfallend
Beckenbreite	schmal				112	breit
Hinterbeinwinkelung	steil				98	gewinkelt
Klauenwinkel	flach				105	steil
Sprunggelenk	gefüllt				102	trocken
Hinterbeinstellung	nach außen				99	parallel
Bewegung	schlecht				104	gut
Hintereuterhöhe	tief				119	hoch
Zentralband	schwach				101	stark
Strichplatzierung vorn	außen				108	innen
Strichplatzierung hinten	außen				101	innen
Vordereuteraufhängung	lose				121	fest
Eutertiefe	tief				118	hoch
Strichlänge	kurz				102	lang

UEH

Skippy RDC



RZG
152

RZ€
1956

Züchter: Uhlmann-Escher GbR, Langen
Besitzer: MASTERRIND

10.833506



+ NUTZUNGSDAUER

+ EXTERIEURVERERBER

+ UEH SILVER NELLI VG-88-FAMILIE

*16.03.2021

pp | RDC | ET | B-Kn A1/A2 | K-Kn AA | aAa 243

Skelton v. Starello
UEH Next
01/85-86-86-85/86
200 Tage 7732 3.91 302 3.38 261

Gywer RDC v. Gymnast
UEH Nichte
03/88-86-83-82/84
3/2 LA 11362 4.27 485 3.40 386
HL 1 11239 4.46 501 3.41 383

Cyrano v. Cinema
Nelli
04/87-87-86-89/88
v. Silver

RZM 126

Milch kg +1075
Fett % +0,00
Fett kg +43
Eiweiß % -0,03
Eiweiß kg +34

RZGesund 129

RZEuterfit 116
RZKlaue 118
RZRepro 107
RZMetabol 110
RZKälberfit 91
DDcontrol 119

RZE 130

Milchtyp 101
Körper 109
Fundament 118
Euter 123

RZN 127

RZS 122
RZD 97
RZR 116
RZKd 104
KVd 106
RZKm 109
RZRobot 123

Linearprofil		88	100	112	124	
Größe	klein				116	groß
Milchcharakter	wenig				100	viel
Körpertiefe	wenig				103	viel
Stärke	schwach				106	stark
Beckenneigung	ansteigend				108	abfallend
Beckenbreite	schmal				107	breit
Hinterbeinwinkelung	steil				89	gewinkelt
Klauenwinkel	flach				110	steil
Sprunggelenk	gefüllt				105	trocken
Hinterbeinstellung	nach außen				112	parallel
Bewegung	schlecht				114	gut
Hintereuterhöhe	tief				124	hoch
Zentralband	schwach				97	stark
Strichplatzierung vorn	außen				106	innen
Strichplatzierung hinten	außen				97	innen
Vordereuteraufhängung	lose				119	fest
Eutertiefe	tief				116	hoch
Strichlänge	kurz				103	lang

SHA

10.833464



Frodo



RZG
151

RZ€
2058

Züchter: Agrar GmbH Auligk, Groitzsch
Besitzer: MASTERRIND

*17.05.2020

pp | ET | B-Kn A1/A2 | K-Kn AB | aAa 423

- + LAUFSTALLKUH
- + TÖCHTERFRUCHTBARKEIT
- + BELLTONE GALE EX-90-FAMILIE

Freemax v. Imax
SHA Busanga
01/84-88-84-84/85
1/1 LA 11006 3.95 435 3.61 397

Bubba v. Jedi
SHA Gorongosa
02/89-87-88-85/87
3/2 LA 10872 4.30 467 3.58 389
HL 2 11449 4.43 507 3.67 420

Rubicon v. Mogul
SHA Gerenuk
04/92-90-90-91/91
v. Balisto

RZM	135
Milch kg	+ 972
Fett %	+ 0,15
Fett kg	+ 56
Eiweiß %	+ 0,10
Eiweiß kg	+ 45

RZE	124
Milchtyp	109
Körper	111
Fundament	106
Euter	120

Linearprofil		88	100	112	124	
Größe	klein				109	groß
Milchcharakter	wenig				110	viel
Körpertiefe	wenig				103	viel
Stärke	schwach				100	stark
Beckenneigung	ansteigend				105	abfallend
Beckenbreite	schmal				117	breit
Hinterbeinwinkelung	steil				92	gewinkelt
Klauenwinkel	flach				103	steil
Sprunggelenk	gefüllt				107	trocken
Hinterbeinstellung	nach außen				102	parallel
Bewegung	schlecht				103	gut
Hintereuterhöhe	tief				116	hoch
Zentralband	schwach				106	stark
Strichplatzierung vorn	außen				110	innen
Strichplatzierung hinten	außen				105	innen
Vordereuteraufhängung	lose				119	fest
Eutertiefe	tief				116	hoch
Strichlänge	kurz				91	lang

RZGesund	122
RZEuterfit	106
RZKlaue	106
RZRepro	115
RZMetabol	115
RZKälberfit	101
DDcontrol	109

RZN	121
RZS	109
RZD	99
RZR	117
RZKd	111
KVd	110
RZKm	119
RZRobot	-

WESTCOAST

10.833492



Lazaro



RZG
151

RZ€
2134

Züchter: Westcoast Holsteins, Chilliwack, BC, Kanada
Besitzer: MASTERRIND

*29.11.2020

pp | ET | B-Kn A2/A2 | K-Kn AB | aAa 432

- + LAUFSTALLKUH
- + INHALTSSTOFFE
- + SANDY-VALLEY PLANE SAPPHIRE VG-87-FAMILIE

AltaLeap v. Quantum
Riza 7512
(2) VG-87
2/1 LA 10431 4.62 482 3.51 366

Alcove v. Duke
Riza 4700
(2) VG-87
3/3 LA 11628 4.39 510 3.54 412
HL 2 13164 3.75 493 3.40 448

Montana v. Montross
Riza 2951
(1) GP-80
v. Supershot

RZM	140
Milch kg	+ 875
Fett %	+ 0,20
Fett kg	+ 57
Eiweiß %	+ 0,23
Eiweiß kg	+ 55

RZE	114
Milchtyp	96
Körper	103
Fundament	108
Euter	113

Linearprofil		88	100	112	124	
Größe	klein				101	groß
Milchcharakter	wenig				96	viel
Körpertiefe	wenig				100	viel
Stärke	schwach				106	stark
Beckenneigung	ansteigend				98	abfallend
Beckenbreite	schmal				97	breit
Hinterbeinwinkelung	steil				100	gewinkelt
Klauenwinkel	flach				105	steil
Sprunggelenk	gefüllt				101	trocken
Hinterbeinstellung	nach außen				103	parallel
Bewegung	schlecht				107	gut
Hintereuterhöhe	tief				110	hoch
Zentralband	schwach				105	stark
Strichplatzierung vorn	außen				96	innen
Strichplatzierung hinten	außen				97	innen
Vordereuteraufhängung	lose				111	fest
Eutertiefe	tief				108	hoch
Strichlänge	kurz				103	lang

RZGesund	127
RZEuterfit	112
RZKlaue	113
RZRepro	108
RZMetabol	116
RZKälberfit	105
DDcontrol	110

RZN	119
RZS	104
RZD	93
RZR	109
RZKd	104
KVd	105
RZKm	106
RZRobot	-

KHE

10.833457

Crespo RDC



RZG
150

RZ€
2163

Züchter: Kersten GbR, Salzwedel
Besitzer: MASTERRIND

*18.03.2020

pp | RDC | ET | B-Kn A2/A2 | K-Kn AA | aAa 234



- + LEISTUNGSVERERBER
- + NUTZUNGSDAUER
- + GOURMETTE EX-92-FAMILIE

Crownmax v. Imax
KHE Illustre
02/86-86-84-87/86
2/1 LA 9755 3.26 318 3.14 306

Salvatore v. Supershot
KHE Illuminati
02/87-87-85-86/86
2/1 LA 9404 3.79 356 3.48 327

Cinema v. Chevrolet
KHE India
02/87-89-88-88/88
v. Windbrook

RZM 146

Milch kg +2140
Fett % -0.01
Fett kg +84
Eiweiß % -0.17
Eiweiß kg +53

RZGesund 117
RZEuterfit 107
RZKlaue 111
RZRepro 107
RZMetabol 106
RZKälberfit 104
DDcontrol 119

RZE 123

Milchtyp 116
Körper 104
Fundament 113
Euter 114
RZN 114
RZS 116
RZD 91
RZR 104
RZKd 105
KVd 105
RZKm 115
RZRobot -

Linearprofil		88	100	112	124	
Größe	klein					117 groß
Milchcharakter	wenig					117 viel
Körpertiefe	wenig					107 viel
Stärke	schwach					98 stark
Beckenneigung	ansteigend					102 abfallend
Beckenbreite	schmal					101 breit
Hinterbeinwinkelung	steil					91 gewinkelt
Klauenwinkel	flach					111 steil
Sprunggelenk	gefüllt					104 trocken
Hinterbeinstellung	nach außen					106 parallel
Bewegung	schlecht					109 gut
Hintereuterhöhe	tief					120 hoch
Zentralband	schwach					103 stark
Strichplatzierung vorn	außen					101 innen
Strichplatzierung hinten	außen					105 innen
Vordereuteraufhängung	lose					107 fest
Eutertiefe	tief					104 hoch
Strichlänge	kurz					105 lang

PINE-TREE

10.833450

Laola



RZG
150

RZ€
2074

Züchter: Matthew J. Steiner, Marshallville, OH, USA
Besitzer: MASTERRIND

*03.01.2020

pp | ET | B-Kn A2/A2 | K-Kn BB | aAa 243



- + INHALTSSTOFFE
- + NUTZUNGSDAUER
- + SEAGULL-BAY OMAN MIRROR
VG-86-FAMILIE

Lavonte v. Superhero
Medl 7663
(1) GP-81
1/1 LA 13073 5.07 663 3.99 521

Medley v. Yoder
Octavia
(2) VG-86
2/2 LA 15343 3.69 566 3.22 494
HL 1 16352 3.44 563 3.17 518

Octoberfest v. AltaOak
Myesha
(1) VG-85
v. Moonray

RZM 136

Milch kg +234
Fett % +0.67
Fett kg +79
Eiweiß % +0.27
Eiweiß kg +35

RZGesund 127
RZEuterfit 113
RZKlaue 114
RZRepro 107
RZMetabol 116
RZKälberfit 98
DDcontrol 114

RZE 118

Milchtyp 97
Körper 108
Fundament 114
Euter 111
RZN 124
RZS 126
RZD 90
RZR 109
RZKd 91
KVd 94
RZKm 105
RZRobot -

Linearprofil		88	100	112	124	
Größe	klein					100 groß
Milchcharakter	wenig					97 viel
Körpertiefe	wenig					103 viel
Stärke	schwach					110 stark
Beckenneigung	ansteigend					93 abfallend
Beckenbreite	schmal					103 breit
Hinterbeinwinkelung	steil					93 gewinkelt
Klauenwinkel	flach					102 steil
Sprunggelenk	gefüllt					105 trocken
Hinterbeinstellung	nach außen					112 parallel
Bewegung	schlecht					111 gut
Hintereuterhöhe	tief					105 hoch
Zentralband	schwach					109 stark
Strichplatzierung vorn	außen					92 innen
Strichplatzierung hinten	außen					93 innen
Vordereuteraufhängung	lose					111 fest
Eutertiefe	tief					109 hoch
Strichlänge	kurz					106 lang

SHA

10.833498

Sudoku



RZG
150

RZ€
2242

Züchter: Agrar GmbH Auligk, Groitzsch
Besitzer: MASTERRIND

*07.02.2021

pp | ET | β-Kn A2/A2 | K-Kn AB | aAa 315



+ NUTZUNGSDAUER

+ LAUFSTALLKUH

+ HENDEL DURHAM MITZI EX-90-FAMILIE

Superfly v. Radical
SHA Elen
01/85-87-84-82/84
2/1 LA 11630 3.68 428 3.25 378

Imax v. AltaSpring
MHD Esther
01/84-88-83-82/84
1/1 LA 9206 4.08 376 3.65 336

Jedi v. Montross
Evelin
02/89-89-90-90/90
v. Headliner

RZM 136

Milch kg +1737
Fett % -0,16
Fett kg +50
Eiweiß % -0,08
Eiweiß kg +50

RZGesund 125

RZEuterfit 108
RZKlaue 109
RZRepro 111
RZMetabol 120
RZKälberfit 107
DDcontrol 120

RZE 105

Milchtyp 92
Körper 99
Fundament 103
Euter 107

RZN 127

RZS 104
RZD 110
RZR 108
RZKd 110
KVd 110
RZKm 109
RZRobot 116

Linearprofil		88	100	112	124		
Größe	klein	[Bar chart]				90	groß
Milchcharakter	wenig	[Bar chart]				94	viel
Körpertiefe	wenig	[Bar chart]				92	viel
Stärke	schwach	[Bar chart]				103	stark
Beckenneigung	ansteigend	[Bar chart]				96	abfallend
Beckenbreite	schmal	[Bar chart]				105	breit
Hinterbeinwinkelung	steil	[Bar chart]				94	gewinkelt
Klauenwinkel	flach	[Bar chart]				98	steil
Sprunggelenk	gefüllt	[Bar chart]				101	trocken
Hinterbeinstellung	nach außen	[Bar chart]				102	parallel
Bewegung	schlecht	[Bar chart]				102	gut
Hintereuterhöhe	tief	[Bar chart]				113	hoch
Zentralband	schwach	[Bar chart]				102	stark
Strichplatzierung vorn	außen	[Bar chart]				87	innen
Strichplatzierung hinten	außen	[Bar chart]				90	innen
Vordereuteraufhängung	lose	[Bar chart]				107	fest
Eutertiefe	tief	[Bar chart]				104	hoch
Strichlänge	kurz	[Bar chart]				101	lang

HPH

10.833419

Bassoni



RZG
149

RZ€
1976

Züchter: Agrargen. Hainichen-Pappendorf e.G., Hainichen
Besitzer: MASTERRIND

*21.08.2019

pp | ET | β-Kn A1/A2 | K-Kn BB | aAa 243



+ LAUFSTALLKUH

+ NUTZUNGSDAUER

+ MRS SCHULTZ BWM BLAIN VG-88-FAMILIE

Basic v. Frazzled
MR Brose
01/84-85-84-86/85
2/1 LA 10203 3.85 393 3.30 337

Topshot v. Supershot
Bella
(2) GP-82
1/1 LA 11535 4.73 546 3.74 431

Silver v. Mogul
Buffy
(1) VG-85
v. Supersire

RZM 127

Milch kg +1186
Fett % -0,04
Fett kg +43
Eiweiß % -0,06
Eiweiß kg +35

RZGesund 127

RZEuterfit 115
RZKlaue 113
RZRepro 111
RZMetabol 109
RZKälberfit 104
DDcontrol 107

RZE 118

Milchtyp 100
Körper 95
Fundament 106
Euter 123

RZN 130

RZS 120
RZD 88
RZR 106
RZKd 107
KVd 107
RZKm 112
RZRobot -

Linearprofil		88	100	112	124		
Größe	klein	[Bar chart]				102	groß
Milchcharakter	wenig	[Bar chart]				99	viel
Körpertiefe	wenig	[Bar chart]				92	viel
Stärke	schwach	[Bar chart]				99	stark
Beckenneigung	ansteigend	[Bar chart]				92	abfallend
Beckenbreite	schmal	[Bar chart]				91	breit
Hinterbeinwinkelung	steil	[Bar chart]				100	gewinkelt
Klauenwinkel	flach	[Bar chart]				98	steil
Sprunggelenk	gefüllt	[Bar chart]				97	trocken
Hinterbeinstellung	nach außen	[Bar chart]				110	parallel
Bewegung	schlecht	[Bar chart]				106	gut
Hintereuterhöhe	tief	[Bar chart]				121	hoch
Zentralband	schwach	[Bar chart]				114	stark
Strichplatzierung vorn	außen	[Bar chart]				96	innen
Strichplatzierung hinten	außen	[Bar chart]				113	innen
Vordereuteraufhängung	lose	[Bar chart]				117	fest
Eutertiefe	tief	[Bar chart]				118	hoch
Strichlänge	kurz	[Bar chart]				108	lang

AURORA

10.833493

Raddison



RZG
149

RZ€
2064

Züchter: Aurora Ridge Dairy LLC, Aurora, NY, USA
Besitzer: MASTERRIND

*10.12.2020
pp | ET | B-Kn A1/A2 | K-Kn AA | aAa 345

+ NUTZUNGSDAUER

+ LAUFSTALLKUH

+ AURORA BEACON T1964 VG-86-
FAMILIE

[Radar v. Imax
Huey 20846
(1) GP-81
1/1 LA 12161 4.92 598 3.63 442

[Huey v. Frazzled
Flag 18508
(1) GP-80
2/1 LA 12936 3.94 510 3.44 445

[Flagship v. Alta1stClass
Monterey 15925
(2) VG-85
v. Monterey

RZM **140**

Milch kg +1384
Fett % +0,06
Fett kg +63
Eiweiß % +0,04
Eiweiß kg +52

RZE **119**

Milchtyp 98
Körper 118
Fundament 106
Euter 114

RZGesund **112**

RZEuterfit 102
RZKlaue 104
RZRepro 108
RZMetabol 111
RZKälberfit 109
DDcontrol 102

RZN **124**

RZS **107**
RZD **102**
RZR **104**
RZKd **100**
KVd **100**
RZKm **117**
RZRobot -

Linearprofil		88	100	112	124	
Größe	klein					109 groß
Milchcharakter	wenig					98 viel
Körpertiefe	wenig					106 viel
Stärke	schwach					112 stark
Beckenneigung	ansteigend					93 abfallend
Beckenbreite	schmal					117 breit
Hinterbeinwinkelung	steil					96 gewinkelt
Klauenwinkel	flach					105 steil
Sprunggelenk	gefüllt					98 trocken
Hinterbeinstellung	nach außen					108 parallel
Bewegung	schlecht					103 gut
Hintereuterhöhe	tief					115 hoch
Zentralband	schwach					110 stark
Strichplatzierung vorn	außen					105 innen
Strichplatzierung hinten	außen					111 innen
Vordereuteraufhängung	lose					108 fest
Eutertiefe	tief					109 hoch
Strichlänge	kurz					99 lang

Rastor P



RZG
149

RZ€
1723

Züchter: Kristian Schmidt, Geestland
Besitzer: MASTERRIND

*20.01.2021
Pp* | ET | B-Kn A1/A2 | K-Kn AB | aAa 321

10.833495



+ HORNLOSBULE

+ EXTERIEURVERERBER

+ SULLY SHOTTLE MAY EX-91-
FAMILIE

[Radar v. Imax
Miley
01/85-84-84-85/85
1/1 LA 8305 4.31 358 3.76 312

[My Dream P v. Mission P
Muriel
03/89-89-86-89/88
3/2 LA 10987 3.72 409 3.33 366
HL 2 12298 3.68 452 3.30 406

[Kerrigan v. Kingboy
DE-SU Montross 3997
(2) EX-90
v. Montross

RZM **133**

Milch kg +953
Fett % +0,09
Fett kg +48
Eiweiß % +0,11
Eiweiß kg +45

RZE **139**

Milchtyp 105
Körper 116
Fundament 105
Euter 140

RZGesund **121**

RZEuterfit 112
RZKlaue 106
RZRepro 108
RZMetabol 111
RZKälberfit 93
DDcontrol 108

RZN **118**

RZS **119**
RZD **102**
RZR **104**
RZKd **95**
KVd **98**
RZKm **113**
RZRobot -

Linearprofil		88	100	112	124	
Größe	klein					108 groß
Milchcharakter	wenig					104 viel
Körpertiefe	wenig					106 viel
Stärke	schwach					112 stark
Beckenneigung	ansteigend					92 abfallend
Beckenbreite	schmal					115 breit
Hinterbeinwinkelung	steil					106 gewinkelt
Klauenwinkel	flach					97 steil
Sprunggelenk	gefüllt					106 trocken
Hinterbeinstellung	nach außen					104 parallel
Bewegung	schlecht					103 gut
Hintereuterhöhe	tief					131 hoch
Zentralband	schwach					110 stark
Strichplatzierung vorn	außen					116 innen
Strichplatzierung hinten	außen					108 innen
Vordereuteraufhängung	lose					134 fest
Eutertiefe	tief					132 hoch
Strichlänge	kurz					108 lang

10.811656



Casio



RZG
149
RZ€
2050

Züchter: Andreas Honigfort, Haselünne
Besitzer: Phönix (RBB)

*26.03.2020

pp | ET | B-Kn A2/A2 | K-Kn AB | aAa 423615

- + TÖCHTERFRUCHTBARKEIT
- + LAUFSTALLKUH
- + WILCOXVIEW RUDI CALI EX-92-FAMILIE

Chilton v. AltaRobson
Candylina
01/85-82-81-82/82
2/1 LA 11443 4.14 474 3.43 392

Benz v. Franchise
JHP Candylin
03/87-87-89-85/87
3/3 LA 12008 4.30 516 3.50 420
HL 2 13904 4.20 584 3.60 500

Board v. Boss
Candy
04/90-90-90-89/90
v. Balisto

RZM	137
Milch kg	+ 1506
Fett %	- 0,04
Fett kg	+ 56
Eiweiß %	- 0,03
Eiweiß kg	+ 49

RZE	121
Milchtyp	99
Körper	104
Fundament	122
Euter	110

Linearprofil		88	100	112	124	
Größe	klein				105	groß
Milchcharakter	wenig				101	viel
Körpertiefe	wenig				95	viel
Stärke	schwach				105	stark
Beckenneigung	ansteigend				97	abfallend
Beckenbreite	schmal				108	breit
Hinterbeinwinkelung	steil				100	gewinkelt
Klauenwinkel	flach				100	steil
Sprunggelenk	gefüllt				109	trocken
Hinterbeinstellung	nach außen				122	parallel
Bewegung	schlecht				117	gut
Hintereuterhöhe	tief				109	hoch
Zentralband	schwach				103	stark
Strichplatzierung vorn	außen				94	innen
Strichplatzierung hinten	außen				100	innen
Vordereuteraufhängung	lose				109	fest
Eutertiefe	tief				110	hoch
Strichlänge	kurz				102	lang

RZGesund	118
RZEuterfit	104
RZKlaue	106
RZRepro	115
RZMetabol	111
RZKälberfit	100
DDcontrol	106

RZN	119
RZS	113
RZD	99
RZR	114
RZKd	109
KVd	113
RZKm	118
RZRobot	117

SHA

Cateye



RZG
148
RZ€
2088

Züchter: Agrar GmbH Auligk, Groitzsch
Besitzer: MASTERRIND

10.833461

*01.06.2020

pp | ET | B-Kn A1/A2 | K-Kn AA | aAa 435

- + LEICHTKALBIGKEITSBULLE
- + LEISTUNGSVERERBER
- + BELLTONE GALE EX-90-FAMILIE

Copyright v. Imax
SHA Grumeti
02/89-89-86-85/87
2/2 LA 12473 4.04 504 3.46 432
HL 2 12826 4.11 527 3.46 444

Rubicon v. Mogul
SHA Gerenuk
04/92-90-90-91/91
5/5 LA 12098 4.22 511 3.60 435
HL 4 14660 3.97 582 3.62 530

Balisto v. Bookem
WEH Georgina
03/87-89-88-85/87
v. Numero Uno

RZM	151
Milch kg	+ 2137
Fett %	- 0,02
Fett kg	+ 83
Eiweiß %	- 0,07
Eiweiß kg	+ 65

RZE	120
Milchtyp	112
Körper	117
Fundament	112
Euter	107

Linearprofil		88	100	112	124	
Größe	klein				109	groß
Milchcharakter	wenig				111	viel
Körpertiefe	wenig				112	viel
Stärke	schwach				106	stark
Beckenneigung	ansteigend				98	abfallend
Beckenbreite	schmal				111	breit
Hinterbeinwinkelung	steil				87	gewinkelt
Klauenwinkel	flach				110	steil
Sprunggelenk	gefüllt				102	trocken
Hinterbeinstellung	nach außen				111	parallel
Bewegung	schlecht				108	gut
Hintereuterhöhe	tief				114	hoch
Zentralband	schwach				106	stark
Strichplatzierung vorn	außen				105	innen
Strichplatzierung hinten	außen				110	innen
Vordereuteraufhängung	lose				103	fest
Eutertiefe	tief				96	hoch
Strichlänge	kurz				103	lang

RZGesund	106
RZEuterfit	100
RZKlaue	102
RZRepro	108
RZMetabol	105
RZKälberfit	91
DDcontrol	103

RZN	112
RZS	100
RZD	101
RZR	109
RZKd	105
KVd	114
RZKm	115
RZRobot	-

10.833456



Freewood P



RZG
148

RZ€
1993

Züchter: Jan-Gerd Eiting, Wiefelstede
Besitzer: MASTERRIND

*25.03.2020

Pp* | β-Kn A1/A2 | K-Kn BE | aAa 423

- + HORNLOSBULE
- + INHALTSSTOFFE
- + AHA CARLA EX-95-FAMILIE

Freemax v. Imax
Corina
02/85-87-86-86/86
3/2 LA 12198 4.16 507 3.43 419
HL 2 12688 4.23 537 3.44 437

Selfie v. Supershot
Colorado
01/82-85-82-84/83
4/4 LA 12047 4.49 541 3.62 436
HL 3 14662 4.50 660 3.45 506

Zumba P v. Earnhardt P
Js California
03/87-86-88-86/87
v. Picanto

RZM 145
Milch kg +1065
Fett % +0,40
Fett kg +87
Eiweiß % +0,13
Eiweiß kg +51

RZE 122
Milchtyp 112
Körper 101
Fundament 105
Euter 122

RZGesund 118
RZEuterfit 104
RZKlaue 114
RZRepro 112
RZMetabol 107
RZKälberfit 98
DDcontrol 130

RZN 109
RZS 103
RZD 110
RZR 110
RZKd 104
KVd 103
RZKm 102
RZRobot -

Linearprofil		88	100	112	124	
Größe	klein					111 groß
Milchcharakter	wenig					112 viel
Körpertiefe	wenig					105 viel
Stärke	schwach					99 stark
Beckenneigung	ansteigend					94 abfallend
Beckenbreite	schmal					92 breit
Hinterbeinwinkelung	steil					100 gewinkelt
Klauenwinkel	flach					105 steil
Sprunggelenk	gefüllt					99 trocken
Hinterbeinstellung	nach außen					101 parallel
Bewegung	schlecht					104 gut
Hintereuterhöhe	tief					115 hoch
Zentralband	schwach					104 stark
Strichplatzierung vorn	außen					108 innen
Strichplatzierung hinten	außen					110 innen
Vordereuteraufhängung	lose					120 fest
Eutertiefe	tief					123 hoch
Strichlänge	kurz					94 lang

Reflex P



RZG
148

RZ€
1909

Züchter: GAEC de la Divatte, Orée-d'Anjou, Frankreich
Besitzer: EVOLUTION

10.500759



*11.05.2020

Pp | ET | β-Kn A1/A2 | K-Kn BE | aAa: 423156

- + HORNLOSBULE
- + LAUFSTALLKUH
- + TABASCO MOLLY GP-84-FAMILIE

Nacash v. Superhero
Octopusy

Adagio v. Powerball P
Molly
(2) GP-84
2/2 LA 7966 4.29 342 3.39 270
HL 2 9058 4.32 391 3.46 313

Tabasco v. Jacey
July
v. Mogul

RZM 132
Milch kg +968
Fett % +0,16
Fett kg +56
Eiweiß % +0,05
Eiweiß kg +39

RZE 125
Milchtyp 102
Körper 104
Fundament 117
Euter 119

RZGesund 122
RZEuterfit 109
RZKlaue 110
RZRepro 112
RZMetabol 111
RZKälberfit 107
DDcontrol 115

RZN 120
RZS 110
RZD 109
RZR 107
RZKd 103
KVd 105
RZKm 108
RZRobot -

Linearprofil		88	100	112	124	
Größe	klein					101 groß
Milchcharakter	wenig					104 viel
Körpertiefe	wenig					99 viel
Stärke	schwach					100 stark
Beckenneigung	ansteigend					107 abfallend
Beckenbreite	schmal					106 breit
Hinterbeinwinkelung	steil					99 gewinkelt
Klauenwinkel	flach					101 steil
Sprunggelenk	gefüllt					108 trocken
Hinterbeinstellung	nach außen					115 parallel
Bewegung	schlecht					112 gut
Hintereuterhöhe	tief					121 hoch
Zentralband	schwach					102 stark
Strichplatzierung vorn	außen					95 innen
Strichplatzierung hinten	außen					99 innen
Vordereuteraufhängung	lose					117 fest
Eutertiefe	tief					112 hoch
Strichlänge	kurz					107 lang

MBL

10.833499

Pino RDC



RZG
148

RZ€
1945

Züchter: Möller GbR, Baarz
Besitzer: MASTERRIND

*09.02.2021

pp | RDC | ET | B-Kn A2/A2 | K-Kn AB | aAa 342



- + NUTZUNGSDAUER
- + LAUFSTALLKUH
- + KAMPS-HOLLOW ALTITUDE-ET
EX-95-FAMILIE

Promotion v. Prosperous MBL Anny-A. 01/86-85-84-84/84 100 Tage 3734 4.18 156 3.32 124	Gywer RDC v. Gymnast SAL-Arielle 02/90-87-86-89/88 2/1 LA 11168 4.33 484 3.55 397	Salvatore v. Supershot Attraction v. Sunfish RF
--	--	---

RZM	139
Milch kg	+ 1305
Fett %	+ 0,04
Fett kg	+ 57
Eiweiß %	+ 0,08
Eiweiß kg	+ 54

RZE	122
Milchtyp	103
Körper	114
Fundament	106
Euter	118

RZGesund	120
RZEuterfit	112
RZKlaue	107
RZRepro	105
RZMetabol	111
RZKälberfit	94
DDcontrol	104

RZN	118
RZS	111
RZD	105
RZR	105
RZKd	101
KVd	104
RZKm	104
RZRobot	116

Linearprofil		88	100	112	124	
Größe	klein					113 groß
Milchcharakter	wenig					103 viel
Körpertiefe	wenig					108 viel
Stärke	schwach					109 stark
Beckenneigung	ansteigend					97 abfallend
Beckenbreite	schmal					111 breit
Hinterbeinwinkelung	steil					93 gewinkelt
Klauenwinkel	flach					112 steil
Sprunggelenk	gefüllt					94 trocken
Hinterbeinstellung	nach außen					106 parallel
Bewegung	schlecht					103 gut
Hintereuterhöhe	tief					119 hoch
Zentralband	schwach					104 stark
Strichplatzierung vorn	außen					103 innen
Strichplatzierung hinten	außen					90 innen
Vordereuteraufhängung	lose					115 fest
Eutertiefe	tief					112 hoch
Strichlänge	kurz					96 lang

DED

10.833405

Huracan



RZG
147

RZ€
2007

Züchter: Agrarprodukte Dedelow GmbH, Prenzlau
Besitzer: MASTERRIND

*12.05.2019

pp | B-Kn A1/A2 | K-Kn BE | aAa 342



- + LEISTUNGSVERERBER
- + LAUFSTALLKUH
- + TIDY-BROOK SPICY VG-88-FAMILIE

Hagar v. Ragen DED Sansiball 02/85-84-85-86/85 4/4 LA 11681 3.74 437 3.48 407 HL 2 13369 3.52 470 3.47 464	Penley v. Platinum Sansiba 02/83-86-85-84/85 4/4 LA 10218 3.52 360 3.27 334 HL 3 10860 3.54 384 3.32 361	Shaw v. Freddie Sambuca 03/86-85-88-86/86 v. Beacon
--	--	--

RZM	146
Milch kg	+ 1587
Fett %	+ 0,07
Fett kg	+ 72
Eiweiß %	+ 0,05
Eiweiß kg	+ 61

RZE	115
Milchtyp	96
Körper	108
Fundament	105
Euter	115

RZGesund	117
RZEuterfit	108
RZKlaue	110
RZRepro	108
RZMetabol	107
RZKälberfit	102
DDcontrol	119

RZN	109
RZS	115
RZD	97
RZR	106
RZKd	90
KVd	97
RZKm	119
RZRobot	105

Linearprofil		88	100	112	124	
Größe	klein					105 groß
Milchcharakter	wenig					99 viel
Körpertiefe	wenig					104 viel
Stärke	schwach					107 stark
Beckenneigung	ansteigend					105 abfallend
Beckenbreite	schmal					104 breit
Hinterbeinwinkelung	steil					108 gewinkelt
Klauenwinkel	flach					97 steil
Sprunggelenk	gefüllt					103 trocken
Hinterbeinstellung	nach außen					103 parallel
Bewegung	schlecht					105 gut
Hintereuterhöhe	tief					114 hoch
Zentralband	schwach					108 stark
Strichplatzierung vorn	außen					104 innen
Strichplatzierung hinten	außen					105 innen
Vordereuteraufhängung	lose					111 fest
Eutertiefe	tief					111 hoch
Strichlänge	kurz					96 lang

10.833476



Copyland



RZG
146

RZ€
1926

Züchter: Hans-Jürgen & Karin Regus GbR, Dachsbach
Besitzer: MASTERRIND

*05.08.2020

pp | ET | β-Kn A1/A2 | K-Kn AB | aAa 324

+ INHALTSSTOFFE

+ LAUFSTALLKUH

+ OLMAR LYNCH BABY BUMBLE
EX-93-FAMILIE

Copyright v. Imax
RHO Bailey

01/87-85-85-86/86
1/1 LA 12258 3.74 459 3.47 425

Gymnast v. Doorsopen
RHO Bounty

03/86-84-87-87/86
3/2 LA 10738 4.34 466 3.48 374
HL 2 12090 4.40 532 3.56 431

Missouri v. Day
Bubble

04/88-87-86-88/87
v. Shotgun

RZM 146

Milch kg +1355
Fett % +0.21
Fett kg +78
Eiweiß % +0.09
Eiweiß kg +57

RZE 125

Milchtyp 116
Körper 105
Fundament 114
Euter 115

RZGesund 109

RZEuterfit 103
RZKlaue 108
RZRepro 105
RZMetabol 102
RZKälberfit 98
DDcontrol 119

RZN 110

RZS 115
RZD 103
RZR 108
RZKd 105
KVd 111
RZKm 111
RZRobot 116

Linearprofil		88	100	112	124	
Größe	klein				107	groß
Milchcharakter	wenig				116	viel
Körpertiefe	wenig				101	viel
Stärke	schwach				95	stark
Beckenneigung	ansteigend				105	abfallend
Beckenbreite	schmal				107	breit
Hinterbeinwinkelung	steil				97	gewinkelt
Klauenwinkel	flach				100	steil
Sprunggelenk	gefüllt				107	trocken
Hinterbeinstellung	nach außen				113	parallel
Bewegung	schlecht				111	gut
Hintereuterhöhe	tief				124	hoch
Zentralband	schwach				120	stark
Strichplatzierung vorn	außen				97	innen
Strichplatzierung hinten	außen				103	innen
Vordereuteraufhängung	lose				104	fest
Eutertiefe	tief				105	hoch
Strichlänge	kurz				100	lang

SHA

10.833463



Davido



RZG
146

RZ€
1887

Züchter: Agrar GmbH Auligk, Groitzsch
Besitzer: MASTERRIND

*22.05.2020

pp | ET | β-Kn A2/A2 | K-Kn AB | aAa 315246

+ LEISTUNGSVERERBER

+ LAUFSTALLKUH

+ BELLTONE GALE EX-91-FAMILIE

Dawson v. Duke
SHA Bongani

01/86-87-86-84/85
1/1 LA 10867 3.90 424 3.65 397

Benz v. Franchise
SHA Grumeti

02/89-89-86-85/87
2/2 LA 12473 4.04 504 3.46 432
HL 2 12826 4.11 527 3.46 444

Rubicon v. Mogul
SHA Gerenuk

04/92-90-90-91/91
v. Balisto

RZM 140

Milch kg +1906
Fett % -0.12
Fett kg +62
Eiweiß % -0.11
Eiweiß kg +53

RZE 124

Milchtyp 118
Körper 111
Fundament 103
Euter 120

RZGesund 117

RZEuterfit 105
RZKlaue 111
RZRepro 109
RZMetabol 110
RZKälberfit 94
DDcontrol 109

RZN 116

RZS 105
RZD 102
RZR 101
RZKd 103
KVd 109
RZKm 107
RZRobot -

Linearprofil		88	100	112	124	
Größe	klein				111	groß
Milchcharakter	wenig				120	viel
Körpertiefe	wenig				109	viel
Stärke	schwach				101	stark
Beckenneigung	ansteigend				104	abfallend
Beckenbreite	schmal				110	breit
Hinterbeinwinkelung	steil				97	gewinkelt
Klauenwinkel	flach				102	steil
Sprunggelenk	gefüllt				98	trocken
Hinterbeinstellung	nach außen				103	parallel
Bewegung	schlecht				102	gut
Hintereuterhöhe	tief				126	hoch
Zentralband	schwach				109	stark
Strichplatzierung vorn	außen				104	innen
Strichplatzierung hinten	außen				110	innen
Vordereuteraufhängung	lose				115	fest
Eutertiefe	tief				104	hoch
Strichlänge	kurz				114	lang

MB

10.833453



Invictus



RZG
146

RZ€
1855

Züchter: Strasb. Landb. GmbH, Bremervörde
Besitzer: MASTERRIND

*28.01.2020

pp | ET | β-Kn A1/A2 | K-Kn AB | aAa 234

- + INHALTSSTOFFE
- + LAUFSTALLKUH
- + GBM VAL BLACKSTAR JEAN EX-94-FAMILIE

Intercity v. Imax
MB MAR Junis
01/85-86-86-85/86
2/1 LA 11224 4.04 454 3.56 400

Outlast v. Doorsopen
COL Jule Mr
02/82-84-84-83/83
2/2 LA 10293 3.46 356 3.54 364
HL 1 10237 3.56 364 3.58 366

Battlecry v. Balisto
SH 1488
01/82-85-85-85/85
v. Model

RZM	135
Milch kg	+ 824
Fett %	+ 0,21
Fett kg	+ 56
Eiweiß %	+ 0,15
Eiweiß kg	+ 45

RZE	120
Milchtyp	115
Körper	99
Fundament	107
Euter	119

RZGesund	125
RZEuterfit	114
RZKlaue	106
RZRepro	110
RZMetabol	116
RZKälberfit	96
DDcontrol	105

RZN	116
RZS	116
RZD	102
RZR	105
RZKd	111
KVd	111
RZKm	113
RZRobot	119

Linearprofil		88	100	112	124	
Größe	klein				110	groß
Milchcharakter	wenig				117	viel
Körpertiefe	wenig				101	viel
Stärke	schwach				92	stark
Beckenneigung	ansteigend				99	abfallend
Beckenbreite	schmal				98	breit
Hinterbeinwinkelung	steil				106	gewinkelt
Klauenwinkel	flach				95	steil
Sprunggelenk	gefüllt				105	trocken
Hinterbeinstellung	nach außen				106	parallel
Bewegung	schlecht				105	gut
Hintereuterhöhe	tief				121	hoch
Zentralband	schwach				117	stark
Strichplatzierung vorn	außen				101	innen
Strichplatzierung hinten	außen				91	innen
Vordereuteraufhängung	lose				108	fest
Eutertiefe	tief				111	hoch
Strichlänge	kurz				100	lang

BWH

10.833466

Copymaster



RZG
145

RZ€
1876

Züchter: Wolfgang u. Henning Bollhorst GbR, Wetschen
Besitzer: MASTERRIND

*21.05.2020

pp | ET | β-Kn A1/A2 | K-Kn AB | aAa 243

- + NUTZUNGSDAUER
- + LAUFSTALLKUH
- + LARCREST JUROR CHANEL EX-93-FAMILIE

Copyright v. Imax
BWH Cleopatra
1/1 LA 11267 4.02 453 3.48 392

Dynamo v. Rubicon
BWH Chrissy
04/90-87-91-90/90
4/4 LA 12693 4.50 571 3.41 433
HL 2 13159 4.82 634 3.44 453

President v. Numero Uno
Chrissy
(1) VG-87
v. Beacon

RZM	141
Milch kg	+ 1363
Fett %	+ 0,10
Fett kg	+ 66
Eiweiß %	+ 0,05
Eiweiß kg	+ 53

RZE	123
Milchtyp	109
Körper	120
Fundament	103
Euter	117

RZGesund	110
RZEuterfit	102
RZKlaue	106
RZRepro	108
RZMetabol	105
RZKälberfit	100
DDcontrol	103

RZN	116
RZS	110
RZD	94
RZR	104
RZKd	101
KVd	106
RZKm	113
RZRobot	-

Linearprofil		88	100	112	124	
Größe	klein				112	groß
Milchcharakter	wenig				110	viel
Körpertiefe	wenig				114	viel
Stärke	schwach				107	stark
Beckenneigung	ansteigend				107	abfallend
Beckenbreite	schmal				122	breit
Hinterbeinwinkelung	steil				98	gewinkelt
Klauenwinkel	flach				102	steil
Sprunggelenk	gefüllt				93	trocken
Hinterbeinstellung	nach außen				105	parallel
Bewegung	schlecht				104	gut
Hintereuterhöhe	tief				121	hoch
Zentralband	schwach				105	stark
Strichplatzierung vorn	außen				111	innen
Strichplatzierung hinten	außen				113	innen
Vordereuteraufhängung	lose				115	fest
Eutertiefe	tief				106	hoch
Strichlänge	kurz				97	lang

KOEPON

10.833469



Crowd



RZG
145

RZ€
2003

Züchter: W.N.Pon-Koepon, Ferwerd, Niederlande
Besitzer: MASTERRIND

*20.04.2020

pp | ET | B-Kn A2/A2 | K-Kn AA | aAa 423

+ INHALTSSTOFFE

+ LAUFSTALLKUH

+ REGAN-JOY DURHAM REGENIA-ET EX-92-FAMILIE

Crownmax v. Imax
Ruby 14
(1) VG-85
1/1 LA 11628 4.54 528 3.31 385

Duke v. Montross
Ruby-Ann

Rubicon v. Mogul
Regenia 150
(1) VG-86
v. Jabir

RZM	153
Milch kg	+ 1380
Fett %	+ 0,37
Fett kg	+ 97
Eiweiß %	+ 0,13
Eiweiß kg	+ 63

RZE	116
Milchtyp	109
Körper	101
Fundament	116
Euter	107

RZGesund	107
RZEuterfit	95
RZKlaue	105
RZRepro	106
RZMetabol	110
RZKälberfit	98
DDcontrol	108

RZN	108
RZS	115
RZD	89
RZR	100
RZKd	104
KVd	101
RZKm	103
RZRobot	-

Linearprofil		88	100	112	124	
Größe	klein					102 groß
Milchcharakter	wenig					111 viel
Körpertiefe	wenig					102 viel
Stärke	schwach					98 stark
Beckenneigung	ansteigend					107 abfallend
Beckenbreite	schmal					96 breit
Hinterbeinwinkelung	steil					96 gewinkelt
Klauenwinkel	flach					106 steil
Sprunggelenk	gefüllt					109 trocken
Hinterbeinstellung	nach außen					110 parallel
Bewegung	schlecht					110 gut
Hintereuterhöhe	tief					116 hoch
Zentralband	schwach					106 stark
Strichplatzierung vorn	außen					91 innen
Strichplatzierung hinten	außen					103 innen
Vordereuteraufhängung	lose					104 fest
Eutertiefe	tief					98 hoch
Strichlänge	kurz					102 lang

KAX

10.833459



Sancos PP



RZG
145

RZ€
1915

Züchter: Rinderzucht Kaack GbR, Mözen
Besitzer: MASTERRIND

*13.04.2020

PP* | ET | B-Kn A2/A2 | K-Kn AB | aAa 324

+ HORNLOSBULE

+ NUTZUNGSDAUER

+ GOLDEN-OAKS PERK RAE-RED EX-90-FAMILIE

Simon P v. Semino
KAX Pilar
01/83-84-86-85/85
2/2 LA 11263 3.84 432 3.60 405
HL 2 12597 3.63 457 3.56 448

Supreme v. Cashflow
KAX Pretty
03/86-86-88-84/86
3/3 LA 11805 3.59 424 3.53 417
HL 3 13102 3.56 466 3.52 461

Milford-P v. Style P
Pistazie
04/86-91-87-87/88
v. Balisto

RZM	135
Milch kg	+ 1011
Fett %	+ 0,08
Fett kg	+ 50
Eiweiß %	+ 0,12
Eiweiß kg	+ 48

RZE	110
Milchtyp	105
Körper	98
Fundament	103
Euter	112

RZGesund	122
RZEuterfit	113
RZKlaue	109
RZRepro	108
RZMetabol	111
RZKälberfit	99
DDcontrol	103

RZN	122
RZS	120
RZD	93
RZR	102
RZKd	106
KVd	111
RZKm	108
RZRobot	-

Linearprofil		88	100	112	124	
Größe	klein					97 groß
Milchcharakter	wenig					105 viel
Körpertiefe	wenig					96 viel
Stärke	schwach					97 stark
Beckenneigung	ansteigend					105 abfallend
Beckenbreite	schmal					100 breit
Hinterbeinwinkelung	steil					93 gewinkelt
Klauenwinkel	flach					107 steil
Sprunggelenk	gefüllt					104 trocken
Hinterbeinstellung	nach außen					95 parallel
Bewegung	schlecht					99 gut
Hintereuterhöhe	tief					114 hoch
Zentralband	schwach					92 stark
Strichplatzierung vorn	außen					103 innen
Strichplatzierung hinten	außen					90 innen
Vordereuteraufhängung	lose					111 fest
Eutertiefe	tief					108 hoch
Strichlänge	kurz					105 lang

10.811671



Baily PP



RZG
144

RZ€
1875

Züchter: Schädler GbR, Leutkirch
Besitzer: Phönix (RBB)

*26.02.2021

PP* | RDC | ET | B-Kn A2/A2 | K-Kn AB | aAa 243165

+ HORNLOS BULLE

+ INHALTSSTOFFE

+ SCHÄDLER C-FAMILIE

Bachelor P v. Batch P
Celana

01/84-84-81-84/83
1/1 LA 10610 5.08 539 3.74 397

Manana Red v. Sunfish RF
Celpina

02/86-85-84-87/86
3/3 LA 12672 3.98 504 3.37 427
HL 3 13689 3.81 522 3.32 455

Pat-Red v. Sympatico
Celma

02/85-84-83-88/85
v. Brekem

RZM 133

Milch kg +523
Fett % +0,33
Fett kg +56
Eiweiß % +0,21
Eiweiß kg +40

RZE 114

Milchtyp 105
Körper 96
Fundament 106
Euter 116

RZGesund 119

RZEuterfit 115
RZKlaue 106
RZRepro 105
RZMetabol 105
RZKälberfit 106
DDcontrol 99

RZN 121

RZS 115
RZD 92
RZR 110
RZKd 102
KVd 103
RZKm 107
RZRobot -

Linearprofil		88	100	112	124	
Größe	klein					101 groß
Milchcharakter	wenig					105 viel
Körpertiefe	wenig					95 viel
Stärke	schwach					94 stark
Beckenneigung	ansteigend					93 abfallend
Beckenbreite	schmal					98 breit
Hinterbeinwinkelung	steil					99 gewinkelt
Klauenwinkel	flach					101 steil
Sprunggelenk	gefüllt					100 trocken
Hinterbeinstellung	nach außen					103 parallel
Bewegung	schlecht					104 gut
Hintereuterhöhe	tief					110 hoch
Zentralband	schwach					97 stark
Strichplatzierung vorn	außen					99 innen
Strichplatzierung hinten	außen					82 innen
Vordereuteraufhängung	lose					118 fest
Eutertiefe	tief					115 hoch
Strichlänge	kurz					106 lang

10.833426



Galeno P



RZG
143

RZ€
1504

Züchter: Jan-Gerd Eiting, Wiefelstede
Besitzer: MASTERRIND

*18.10.2019

Pp* | ET | B-Kn A2/A2 | K-Kn AB | aAa 432

+ HORNLOS BULLE

+ EXTERIEURVERERBER

+ AHA CARLA EX-95-FAMILIE

Greatboy v. Gymnast
Corina

02/85-87-86-86/86
3/2 LA 12198 4.16 507 3.43 419
HL 2 12688 4.23 537 3.44 437

Selfie v. Supershot
Colorado

01/82-85-82-84/83
4/4 LA 12047 4.49 541 3.62 436
HL 3 14662 4.50 660 3.45 506

Zumba P v. Earnhardt P
Js California

03/87-86-88-86/87
v. Picanto

RZM 128

Milch kg +698
Fett % +0,33
Fett kg +63
Eiweiß % +0,02
Eiweiß kg +26

RZE 132

Milchtyp 102
Körper 110
Fundament 119
Euter 125

RZGesund 123

RZEuterfit 113
RZKlaue 112
RZRepro 107
RZMetabol 111
RZKälberfit 86
DDcontrol 116

RZN 114

RZS 118
RZD 91
RZR 104
RZKd 94
KVd 105
RZKm 107
RZRobot -

Linearprofil		88	100	112	124	
Größe	klein					104 groß
Milchcharakter	wenig					102 viel
Körpertiefe	wenig					104 viel
Stärke	schwach					107 stark
Beckenneigung	ansteigend					91 abfallend
Beckenbreite	schmal					105 breit
Hinterbeinwinkelung	steil					92 gewinkelt
Klauenwinkel	flach					110 steil
Sprunggelenk	gefüllt					109 trocken
Hinterbeinstellung	nach außen					111 parallel
Bewegung	schlecht					113 gut
Hintereuterhöhe	tief					123 hoch
Zentralband	schwach					112 stark
Strichplatzierung vorn	außen					109 innen
Strichplatzierung hinten	außen					105 innen
Vordereuteraufhängung	lose					118 fest
Eutertiefe	tief					116 hoch
Strichlänge	kurz					100 lang

10.500623

Placid



RZG
140

RZ€
1484

Züchter: Gaec du Resto, Evellys, Frankreich
Besitzer: EVOLUTION

*23.10.2019

pp | ET | B-Kn A1/A2 | K-Kn AE | aAa -

- + MELKBARKEIT
- + LAUFSTALLKUH
- + SILVER LENINE VG-86-FAMILIE

Gardio v. Gymnast

Niepine

(1) GP-84

217 Tage 7131 3.69 263 3.46 247

Liepin v. Kingpin

Lenine

(2) VG-86

2/2 LA 10183 3.44 350 2.89 294
HL 2 11623 3.43 399 2.82 328

Silver v. Mogul

Idee

v. Topside

RZM 134

Milch kg +1253
Fett % +0,06
Fett kg +57
Eiweiß % +0,00
Eiweiß kg +43

RZE 131

Milchtyp 113
Körper 122
Fundament 108
Euter 121

RZGesund 114

RZEuterfit 111
RZKlaue 99
RZRepro 108
RZMetabol 106
RZKälberfit 80
DDcontrol 99

RZN 113

RZS 115
RZD 112
RZR 95
RZKd 101
KVd 102
RZKm 112
RZRobot -

Linearprofil		88	100	112	124	
Größe	klein					118 groß
Milchcharakter	wenig					115 viel
Körpertiefe	wenig					121 viel
Stärke	schwach					113 stark
Beckenneigung	ansteigend					97 abfallend
Beckenbreite	schmal					122 breit
Hinterbeinwinkelung	steil					100 gewinkelt
Klauenwinkel	flach					105 steil
Sprunggelenk	gefüllt					102 trocken
Hinterbeinstellung	nach außen					105 parallel
Bewegung	schlecht					106 gut
Hintereuterhöhe	tief					120 hoch
Zentralband	schwach					114 stark
Strichplatzierung vorn	außen					96 innen
Strichplatzierung hinten	außen					102 innen
Vordereuteraufhängung	lose					116 fest
Eutertiefe	tief					110 hoch
Strichlänge	kurz					106 lang

KAX

Silber PP



RZG
140

RZ€
1706

Züchter: Rinderzucht Kaack GbR, Mözen
Besitzer: MASTERRIND

10.833448



- + INHALTSSTOFFE
- + HORNLOSBULE
- + GOLDEN-OAKS PERK RAE RED EX-90-FAMILIE

*04.02.2020

PP* | ET | B-Kn A2/A2 | K-Kn AB | aAa 324

Simon P v. Semino

KAX Passionata

01/86-88-87-86/87

1/1 LA 11064 4.09 453 3.72 412

Cameron v. Penmanship

KAX Patsy

01/84-86-86-86/86

4/3 LA 10934 3.75 410 3.80 415
HL 2 11562 3.84 444 3.86 446

All In v. Alright

Pistazie

04/86-91-87-87/88

v. Balisto

RZM 131

Milch kg +684
Fett % +0,16
Fett kg +45
Eiweiß % +0,17
Eiweiß kg +42

RZE 108

Milchtyp 94
Körper 112
Fundament 100
Euter 107

RZGesund 121

RZEuterfit 114
RZKlaue 111
RZRepro 106
RZMetabol 106
RZKälberfit 102
DDcontrol 109

RZN 115

RZS 117
RZD 93
RZR 113
RZKd 104
KVd 112
RZKm 111
RZRobot -

Linearprofil		88	100	112	124	
Größe	klein					103 groß
Milchcharakter	wenig					93 viel
Körpertiefe	wenig					108 viel
Stärke	schwach					116 stark
Beckenneigung	ansteigend					95 abfallend
Beckenbreite	schmal					101 breit
Hinterbeinwinkelung	steil					97 gewinkelt
Klauenwinkel	flach					111 steil
Sprunggelenk	gefüllt					92 trocken
Hinterbeinstellung	nach außen					96 parallel
Bewegung	schlecht					100 gut
Hintereuterhöhe	tief					102 hoch
Zentralband	schwach					114 stark
Strichplatzierung vorn	außen					98 innen
Strichplatzierung hinten	außen					108 innen
Vordereuteraufhängung	lose					105 fest
Eutertiefe	tief					106 hoch
Strichlänge	kurz					116 lang

RUH

10.833415



Babylon



RZG
138

RZ€
1586

Züchter: Rust GbR, Stolzenau
Besitzer: MASTERRIND

*27.07.2019

pp | ET | B-Kn A2/A2 | K-Kn BB | aAa 234

+ LEISTUNGSVERERBER

+ MELKBARKEIT

+ SMITHDEN GOLDWYN ALEXANDRA
EX-94-FAMILIE

Basic v. Frazzled
Adita
02/85-88-87-86/87
3/2 LA 13066 3.97 519 3.57 467
HL 2 13789 4.35 600 3.62 499

Bandares v. Yoder
TWR Adele
02/87-84-86-88/87
4/3 LA 11876 4.27 507 3.60 427
HL 3 12198 4.38 534 3.66 447

Rubicon v. Mogul
TWR Alexandria
01/87-85-86-85/86
v. Shotgun

RZM 133

Milch kg +1442
Fett % -0.01
Fett kg +56
Eiweiß % -0.07
Eiweiß kg +41

RZE 119

Milchtyp 104
Körper 106
Fundament 107
Euter 117

RZGesund 114

RZEuterfit 106
RZKlaue 108
RZRepro 104
RZMetabol 109
RZKälberfit 102
DDcontrol 106

RZN 111

RZS 116
RZD 105
RZR 102
RZKd 101
KVd 104
RZKm 106
RZRobot -

Linearprofil		88	100	112	124	
Größe	klein					114 groß
Milchcharakter	wenig					105 viel
Körpertiefe	wenig					105 viel
Stärke	schwach					104 stark
Beckenneigung	ansteigend					92 abfallend
Beckenbreite	schmal					101 breit
Hinterbeinwinkelung	steil					95 gewinkelt
Klauenwinkel	flach					100 steil
Sprunggelenk	gefüllt					105 trocken
Hinterbeinstellung	nach außen					105 parallel
Bewegung	schlecht					105 gut
Hintereuterhöhe	tief					117 hoch
Zentralband	schwach					110 stark
Strichplatzierung vorn	außen					104 innen
Strichplatzierung hinten	außen					108 innen
Vordereuteraufhängung	lose					112 fest
Eutertiefe	tief					109 hoch
Strichlänge	kurz					110 lang

MAR

10.833513



Dino PP



RZG
138

RZ€
1476

Züchter: MASTERRIND
Besitzer: MASTERRIND

*23.04.2021

PP* | ET | B-Kn A2/A2 | K-Kn AB | aAa 321

+ EXTERIEURVERERBER

+ INHALTSSTOFFE

+ END-ROAD JEDI 2212-ET EX-90-FAMILIE

Dynamic P v. Dynamo
Imani MR

Solitair P v. Salvatore
Imala
02/89-88-87-88/88
2/1 LA 9754 3.94 384 3.30 322

Imax v. AltaSpring
Jedi 2212
(3) EX-90
v. Jedi

RZM 133

Milch kg +652
Fett % +0.27
Fett kg +54
Eiweiß % +0.18
Eiweiß kg +42

RZE 127

Milchtyp 115
Körper 114
Fundament 109
Euter 118

RZGesund 109

RZEuterfit 101
RZKlaue 107
RZRepro 104
RZMetabol 106
RZKälberfit 101
DDcontrol 110

RZN 113

RZS 93
RZD 118
RZR 101
RZKd 104
KVd 106
RZKm 107
RZRobot -

Linearprofil		88	100	112	124	
Größe	klein					110 groß
Milchcharakter	wenig					116 viel
Körpertiefe	wenig					108 viel
Stärke	schwach					99 stark
Beckenneigung	ansteigend					108 abfallend
Beckenbreite	schmal					121 breit
Hinterbeinwinkelung	steil					106 gewinkelt
Klauenwinkel	flach					95 steil
Sprunggelenk	gefüllt					109 trocken
Hinterbeinstellung	nach außen					111 parallel
Bewegung	schlecht					106 gut
Hintereuterhöhe	tief					124 hoch
Zentralband	schwach					106 stark
Strichplatzierung vorn	außen					105 innen
Strichplatzierung hinten	außen					110 innen
Vordereuteraufhängung	lose					112 fest
Eutertiefe	tief					114 hoch
Strichlänge	kurz					90 lang

10.833333



Bobest PP



RZG
137

RZ€
1643

Züchter: MASTERRIND / RSH
Besitzer: MASTERRIND

*20.04.2018

PP* | RU | ET | B-Kn A1/A2 | K-Kn AE | aAa 312

- + HORNLOSBULE
- + NUTZUNGSDAUER
- + HENKESEEN M HILLARY EX-94-FAMILIE

Born P RDC v. Battlecry HighFive

Lighter v. Pure Haylee P

Mardi Gras v. Mogul Hay P

(1) VG-85

(3) VG-87

4/4 LA 13889 4.13 573 3.28 455
HL 2 16166 4.27 691 3.27 529

v. Numero Uno

RZM 123

Milch kg	+ 726
Fett %	+ 0,13
Fett kg	+ 43
Eiweiß %	+ 0,02
Eiweiß kg	+ 28

RZE 111

Milchtyp	106
Körper	105
Fundament	103
Euter	109

RZGesund 118

RZEuterfit	108
RZKlaue	103
RZRepro	108
RZMetabol	115
RZKälberfit	104
DDcontrol	100

RZN 125

RZS	105
RZD	115
RZR	110
RZKd	104
KVd	104
RZKm	109
RZRobot	116

Linearprofil		88	100	112	124	
Größe	klein					109 groß
Milchcharakter	wenig					106 viel
Körpertiefe	wenig					104 viel
Stärke	schwach					100 stark
Beckenneigung	ansteigend					111 abfallend
Beckenbreite	schmal					102 breit
Hinterbeinwinkelung	steil					104 gewinkelt
Klauenwinkel	flach					99 steil
Sprunggelenk	gefüllt					99 trocken
Hinterbeinstellung	nach außen					104 parallel
Bewegung	schlecht					102 gut
Hintereuterhöhe	tief					106 hoch
Zentralband	schwach					105 stark
Strichplatzierung vorn	außen					92 innen
Strichplatzierung hinten	außen					94 innen
Vordereuteraufhängung	lose					107 fest
Eutertiefe	tief					111 hoch
Strichlänge	kurz					101 lang

ELL

10.833427



Sio PP RDC



RZG
137

RZ€
1581

Züchter: Bernd Ellerbrock, Westerau
Besitzer: MASTERRIND

*29.10.2019

PP* | RDC | ET | B-Kn A1/A1 | K-Kn BB | aAa 243

- + HORNLOSBULE
- + LEISTUNGSVERERBER
- + LYLEHAVEN LILA Z EX 94-FAMILIE

Solitaire P v. Salvatore

Born P RDC v. Battlecry

Aloud v. Enforcer

ELL Laila

COL Larissa

Lullaby

02/87-87-84-86/86

02/87-87-87-85/86

02/86-83-84-84/84

2/1 LA 11045 4.11 454 3.57 394

4/3 LA 12537 3.65 458 3.41 427

v. Anton

HL 3 13798 3.65 504 3.36 463

RZM 136

Milch kg	+ 1436
Fett %	+ 0,02
Fett kg	+ 60
Eiweiß %	- 0,04
Eiweiß kg	+ 45

RZE 119

Milchtyp	117
Körper	104
Fundament	107
Euter	114

RZGesund 109

RZEuterfit	104
RZKlaue	102
RZRepro	106
RZMetabol	105
RZKälberfit	105
DDcontrol	96

RZN 112

RZS	114
RZD	100
RZR	100
RZKd	105
KVd	108
RZKm	101
RZRobot	113

Linearprofil		88	100	112	124	
Größe	klein					117 groß
Milchcharakter	wenig					118 viel
Körpertiefe	wenig					103 viel
Stärke	schwach					94 stark
Beckenneigung	ansteigend					107 abfallend
Beckenbreite	schmal					111 breit
Hinterbeinwinkelung	steil					99 gewinkelt
Klauenwinkel	flach					102 steil
Sprunggelenk	gefüllt					97 trocken
Hinterbeinstellung	nach außen					110 parallel
Bewegung	schlecht					106 gut
Hintereuterhöhe	tief					113 hoch
Zentralband	schwach					93 stark
Strichplatzierung vorn	außen					96 innen
Strichplatzierung hinten	außen					94 innen
Vordereuteraufhängung	lose					114 fest
Eutertiefe	tief					115 hoch
Strichlänge	kurz					97 lang

10.500622



Pleslin P



RZG
134
RZ€
1197

Züchter: Gaec du Petit Rocher, Trigavou, Frankreich
Besitzer: EVOLUTION

*17.04.2019
Pp | ET | B-Kn A2/A2 | K-Kn AB | aAa 423516

- + HORNLOSBULE
- + LEICHTKALBIGKEITSBULE
- + TRAD EPANOUIE EX-93-FAMILIE

Keeper P v. Kerrigan
Niacynthe
(1) GP-84
115 Tage 3177 4.38 139 3.37 107

Louxor v. Iznogoud
Lislande R
(1) GP-83
265 Tage 6635 4.73 314 3.71 246

Danno v. Bookem
Hagueene
v. Solstice

RZM	118
Milch kg	+ 545
Fett %	+ 0,06
Fett kg	+ 28
Eiweiß %	+ 0,05
Eiweiß kg	+ 24

RZE	128
Milchtyp	100
Körper	123
Fundament	105
Euter	123

RZGesund	116
RZEuterfit	109
RZKlaue	108
RZRepro	105
RZMetabol	106
RZKälberfit	94
DDcontrol	113

RZN	115
RZS	109
RZD	107
RZR	104
RZKd	108
KVd	111
RZKm	115
RZRobot	-

Linearprofil		88	100	112	124	
Größe	klein				115	groß
Milchcharakter	wenig				102	viel
Körpertiefe	wenig				112	viel
Stärke	schwach				116	stark
Beckenneigung	ansteigend				99	abfallend
Beckenbreite	schmal				126	breit
Hinterbeinwinkelung	steil				109	gewinkelt
Klauenwinkel	flach				98	steil
Sprunggelenk	gefüllt				100	trocken
Hinterbeinstellung	nach außen				107	parallel
Bewegung	schlecht				106	gut
Hintereuterhöhe	tief				117	hoch
Zentralband	schwach				117	stark
Strichplatzierung vorn	außen				102	innen
Strichplatzierung hinten	außen				113	innen
Vordereuteraufhängung	lose				119	fest
Eutertiefe	tief				116	hoch
Strichlänge	kurz				107	lang

10.500850



Renault PP



RZG
120
RZ€
716

Züchter: GAEC la ville es Renault, Bréhand, Frankreich
Besitzer: EVOLUTION

*03.02.2020
PP | ET | B-Kn A2/A2 | K-Kn BB | aAa 342516

- + INHALTSSTOFFE
- + HORNLOSBULE
- + ASKEW RUDOLPH AMANDA VG-86-FAMILIE

Luster v. Zipit-P
Ver Obaya
(2) GP-84
2/1 LA 8245 4.46 368 3.69 304

Louxor v. Iznogoud
Ver Molisa
(3) VG-85
3/3 LA 8914 4.57 407 3.65 325
HL 3 9952 4.70 468 3.68 366

Powerball P v. Earnhardt
Ilona
v. Fanatic

RZM	114
Milch kg	+ 208
Fett %	+ 0,14
Fett kg	+ 22
Eiweiß %	+ 0,11
Eiweiß kg	+ 19

RZE	121
Milchtyp	113
Körper	105
Fundament	110
Euter	114

RZGesund	99
RZEuterfit	95
RZKlaue	102
RZRepro	103
RZMetabol	100
RZKälberfit	96
DDcontrol	100

RZN	110
RZS	103
RZD	101
RZR	111
RZKd	103
KVd	103
RZKm	106
RZRobot	-

Linearprofil		88	100	112	124	
Größe	klein				104	groß
Milchcharakter	wenig				113	viel
Körpertiefe	wenig				103	viel
Stärke	schwach				99	stark
Beckenneigung	ansteigend				107	abfallend
Beckenbreite	schmal				102	breit
Hinterbeinwinkelung	steil				105	gewinkelt
Klauenwinkel	flach				105	steil
Sprunggelenk	gefüllt				103	trocken
Hinterbeinstellung	nach außen				107	parallel
Bewegung	schlecht				107	gut
Hintereuterhöhe	tief				123	hoch
Zentralband	schwach				107	stark
Strichplatzierung vorn	außen				97	innen
Strichplatzierung hinten	außen				107	innen
Vordereuteraufhängung	lose				107	fest
Eutertiefe	tief				106	hoch
Strichlänge	kurz				98	lang

10.833519



Momo Red P

Züchter: Franz Meyer, Friesoythe
Besitzer: MASTERRIND

*12.06.2021

Pp* | ET | B-Kn A2/A2 | K-Kn AB | aAa 345



M: MAR Paula GP-84



4.M: Peggy VG-87



RZG
151

RZ€
2221

Wolfgang Schulze

+ HO BOOKEM PEGGY VG-87-FAMILIE

+ LEICHTKALBIGKEITSBULLE

+ INHALTSSTOFFE

Money P v. Match P
MAR Paula
01/83-85-84-84/84

Solitaire P v. Salvatore
Pippa Red
02/83-81-80-84/82
2/2 LA 11330 2.97 337 3.40 385
HL 2 11514 3.05 351 3.36 387

Lucky-PP v. Jax P
Eke HO Petti
01/83-85-83-84/84
v. Apoll P

RZM **150**

Milch kg + 1327
Fett % + 0,32
Fett kg + 88
Eiweiß % + 0,13
Eiweiß kg + 60

RZGesund 114
RZEuterfit 111
RZKlaue 106
RZRepro 104
RZMetabol 103
RZKälberfit 112
DDcontrol 100

RZE **117**

Milchtyp 108
Körper 111
Fundament 102
Euter 114

RZN 111
RZS 117
RZD 97
RZR 98
RZKd 119
KVd 122
RZKm 119
RZRobot -

		88	100	112	124		
Größe	klein				110		groß
Milchcharakter	wenig				109		viel
Körpertiefe	wenig				110		viel
Stärke	schwach				106		stark
Beckenneigung	ansteigend				96		abfallend
Beckenbreite	schmal				111		breit
Hinterbeinwinkelung	steil				110		gewinkelt
Klauenwinkel	flach				100		steil
Sprungelenk	gefüllt				103		trocken
Hinterbeinstellung	nach außen				103		parallel
Bewegung	schlecht				101		gut
Hintereuterhöhe	tief				112		hoch
Zentralband	schwach				107		stark
Strichplatzierung vorn	außen				106		innen
Strichplatzierung hinten	außen				112		innen
Vordereuteraufhängung	lose				109		fest
Eutertiefe	tief				108		hoch
Strichlänge	kurz				119		lang

SUD

10.833421



Safari Red



RZG
150

RZ€
1970

Züchter: Firma Mensink, Westerhaar, Niederlande
Besitzer: MASTERRIND

*28.07.2019

pp | ET | B-Kn A1/A1 | K-Kn BE | aAa 324

+ LEICHTKALBIGKEITSBULLE

+ NUTZUNGSDAUER

+ GOLDEN-OAKS MARK PRUDENCE
EX-95-FAMILIE

Spark Red v. Salvatore
Rose D
(3) VG-89
3/3 LA 12078 4.72 570 3.50 423
HL 2 12659 5.08 643 3.48 441

Rubicon v. Mogul
Doreen
(1) GP-83
1/1 LA 7904 4.57 361 3.49 276

Aikman v. Snowman
Manoa
(1) VG-85
v. Man-O-Man

RZM 134

Milch kg +1494
Fett % -0.08
Fett kg +53
Eiweiß % -0.07
Eiweiß kg +45

RZGesund 121

RZEuterfit 109
RZKlaue 111
RZRepro 111
RZMetabol 109
RZKälberfit 99
DDcontrol 108

RZE 128

Milchtyp 107
Körper 107
Fundament 115
Euter 122
RZN 120
RZS 123
RZD 88
RZR 107
RZKd 114
KVd 120
RZKm 115
RZRobot -

Linearprofil		88	100	112	124	
Größe	klein					109 groß
Milchcharakter	wenig					106 viel
Körpertiefe	wenig					101 viel
Stärke	schwach					100 stark
Beckenneigung	ansteigend					95 abfallend
Beckenbreite	schmal					111 breit
Hinterbeinwinkelung	steil					95 gewinkelt
Klauenwinkel	flach					116 steil
Sprunggelenk	gefüllt					104 trocken
Hinterbeinstellung	nach außen					108 parallel
Bewegung	schlecht					108 gut
Hintereuterhöhe	tief					126 hoch
Zentralband	schwach					106 stark
Strichplatzierung vorn	außen					107 innen
Strichplatzierung hinten	außen					105 innen
Vordereuteraufhängung	lose					114 fest
Eutertiefe	tief					112 hoch
Strichlänge	kurz					100 lang

Easy Red



RZG
147

RZ€
1994

Züchter: Hans-Hartwig Ketels, Tetenbüll
Besitzer: Phönix (RSH)

10.586900



+ LEISTUNGSVERERBER

+ EXTERIEURVERERBER

+ TALLENT NTOTO CHARTEUSE
EX-90-FAMILIE

*21.03.2021

pp | ET | B-Kn A1/A1 | K-Kn BB | aAa 243165

Erotic Red v. Argo
(1) VG-88
2/1 LA 11096 3.88 430 3.33 369

Spark Red v. Salvatore
(1) GP-84
1/1 LA 11191 3.80 425 3.54 396

Styx Red v. Entitle
Balisto
(1) VG-87
v. Balisto

RZM 138

Milch kg +1616
Fett % -0.03
Fett kg +64
Eiweiß % -0.08
Eiweiß kg +48

RZGesund 114

RZEuterfit 106
RZKlaue 109
RZRepro 107
RZMetabol 105
RZKälberfit 108
DDcontrol 106

RZE 127

Milchtyp 117
Körper 103
Fundament 119
Euter 117
RZN 116
RZS 113
RZD 103
RZR 104
RZKd 113
KVd 117
RZKm 113
RZRobot 122

Linearprofil		88	100	112	124	
Größe	klein					117 groß
Milchcharakter	wenig					116 viel
Körpertiefe	wenig					102 viel
Stärke	schwach					92 stark
Beckenneigung	ansteigend					106 abfallend
Beckenbreite	schmal					106 breit
Hinterbeinwinkelung	steil					99 gewinkelt
Klauenwinkel	flach					105 steil
Sprunggelenk	gefüllt					112 trocken
Hinterbeinstellung	nach außen					113 parallel
Bewegung	schlecht					112 gut
Hintereuterhöhe	tief					120 hoch
Zentralband	schwach					110 stark
Strichplatzierung vorn	außen					103 innen
Strichplatzierung hinten	außen					102 innen
Vordereuteraufhängung	lose					108 fest
Eutertiefe	tief					106 hoch
Strichlänge	kurz					111 lang

MBL 10.833413

Mars Red P



RZG
146
RZ€
1920

Züchter: Bernhard & Mathias Möller GbR, Baarz
Besitzer: MASTERRIND

*25.07.2019
Pp* | ET | β-Kn A2/A2 | K-Kn AB | aAa 324



- + HORNLOSBULE
- + EXTERIEURVERERBER
- + KAMPS-HOLLOW ALTITUDE-ET
- EX-95-FAMILIE

Marsden P v. Mission P
SAL-Arielle
02/90-87-86-89/88
2/1 LA 11168 4.33 484 3.55 397

Salvatore v. Supershot
Attraction

Sunfish RF v. Cashcoin
Aroma
(1) VG-85
v. Supersire

RZM 143
Milch kg +1394
Fett % +0,19
Fett kg +77
Eiweiß % +0,03
Eiweiß kg +52

RZE 127
Milchtyp 118
Körper 101
Fundament 110
Euter 123

RZGesund 109
RZEuterfit 105
RZKlaue 110
RZRepro 100
RZMetabol 102
RZKälberfit 105
DDcontrol 114

RZN 116
RZS 122
RZD 85
RZR 103
RZKd 96
KVd 102
RZKm 109
RZRobot -

Linearprofil		88	100	112	124	
Größe	klein					115 groß
Milchcharakter	wenig					118 viel
Körpertiefe	wenig					99 viel
Stärke	schwach					93 stark
Beckenneigung	ansteigend					106 abfallend
Beckenbreite	schmal					105 breit
Hinterbeinwinkelung	steil					103 gewinkelt
Klauenwinkel	flach					94 steil
Sprunggelenk	gefüllt					114 trocken
Hinterbeinstellung	nach außen					104 parallel
Bewegung	schlecht					106 gut
Hintereuterhöhe	tief					126 hoch
Zentralband	schwach					111 stark
Strichplatzierung vorn	außen					94 innen
Strichplatzierung hinten	außen					99 innen
Vordereuteraufhängung	lose					113 fest
Eutertiefe	tief					114 hoch
Strichlänge	kurz					115 lang

MHD 10.833437

Six Red PP



RZG
146
RZ€
2070

Züchter: Milchhof Diera KG, Diera-Zehren
Besitzer: MASTERRIND

*21.11.2019
PP* | ET | β-Kn A1/A2 | K-Kn BB | aAa 345



- + HORNLOSBULE
- + LEICHTKALBIGKEITSBULE
- + GOLDEN-OAKS PERK RAE RED
- EX-90-FAMILIE

Solitaire P v. Salvatore
MHD Sina
02/88-87-87-88/88
2/1 LA 12931 4.02 520 3.47 449

Born P RDC v. Battlecry
MHD Silvia
03/83-81-86-82/83
4/4 LA 16032 3.54 567 3.24 520
HL 4 17966 3.71 666 3.23 580

Eloped Red v. Sympatico
Silvana
01/85-83-83-84/84
v. Aikman

RZM 138
Milch kg +1052
Fett % +0,34
Fett kg +78
Eiweiß % +0,04
Eiweiß kg +41

RZE 114
Milchtyp 107
Körper 113
Fundament 99
Euter 112

RZGesund 121
RZEuterfit 112
RZKlaue 111
RZRepro 109
RZMetabol 107
RZKälberfit 106
DDcontrol 110

RZN 116
RZS 115
RZD 112
RZR 102
RZKd 117
124
115
117
RZRobot

Linearprofil		88	100	112	124	
Größe	klein					108 groß
Milchcharakter	wenig					108 viel
Körpertiefe	wenig					111 viel
Stärke	schwach					107 stark
Beckenneigung	ansteigend					92 abfallend
Beckenbreite	schmal					114 breit
Hinterbeinwinkelung	steil					101 gewinkelt
Klauenwinkel	flach					102 steil
Sprunggelenk	gefüllt					94 trocken
Hinterbeinstellung	nach außen					100 parallel
Bewegung	schlecht					99 gut
Hintereuterhöhe	tief					104 hoch
Zentralband	schwach					94 stark
Strichplatzierung vorn	außen					102 innen
Strichplatzierung hinten	außen					95 innen
Vordereuteraufhängung	lose					116 fest
Eutertiefe	tief					113 hoch
Strichlänge	kurz					100 lang

10.298674



Rosso Red



RZG
144

RZ€
1765

Züchter: GAEC les Vignes Rousses, Saint-Faust, Frankreich
Besitzer: EVOLUTION

*06.03.2020

pp | ET | B-Kn A2/A2 | K-Kn AB | aAa -

- + NUTZUNGSDAUER
- + EXTERIEURVERERBER
- + KHW GOLDWYN AIKO-ET EX-91-FAMILIE

Crown-Red v. Apprentice
O Laika

Apprentice v. Kingboy
Laika

Dresser v. McCutchen
Aika

(2) VG-89					
2/2 LA	11321	3.83	434	3.45	391
HL 2	12611	3.78	477	3.39	428

(2) VG-89
v. Baxter 2

RZM	133
Milch kg	+ 1484
Fett %	- 0.21
Fett kg	+ 39
Eiweiß %	- 0.02
Eiweiß kg	+ 50

RZE	125
Milchtyp	120
Körper	115
Fundament	107
Euter	116

RZGesund	115
RZEuterfit	111
RZKlaue	106
RZRepro	103
RZMetabol	105
RZKälberfit	101
DDcontrol	105

RZN	120
RZS	119
RZD	95
RZR	105
RZKd	106
KVd	108
RZKm	116
RZRobot	-

Linearprofil		88	100	112	124	
Größe	klein					118 groß
Milchcharakter	wenig					117 viel
Körpertiefe	wenig					119 viel
Stärke	schwach					107 stark
Beckenneigung	ansteigend					103 abfallend
Beckenbreite	schmal					110 breit
Hinterbeinwinkelung	steil					106 gewinkelt
Klauenwinkel	flach					104 steil
Sprunggelenk	gefüllt					97 trocken
Hinterbeinstellung	nach außen					109 parallel
Bewegung	schlecht					106 gut
Hintereuterhöhe	tief					122 hoch
Zentralband	schwach					103 stark
Strichplatzierung vorn	außen					107 innen
Strichplatzierung hinten	außen					99 innen
Vordereuteraufhängung	lose					111 fest
Eutertiefe	tief					107 hoch
Strichlänge	kurz					93 lang

KOEPON

Symbol Red

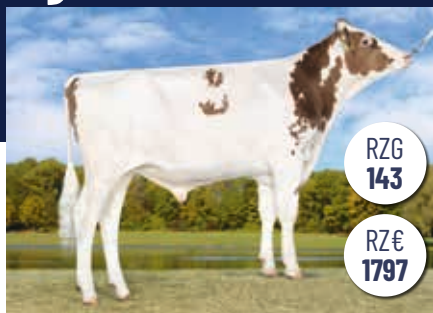

RZG
143

RZ€
1797

Züchter: W N Pon-Koepon, Garnwerd, Niederlande
Besitzer: MASTERRIND

10.833438

*23.11.2019

pp | ET | B-Kn A1/A1 | K-Kn BE | aAa 423

- + TÖCHTERFRUCHTBARKEIT
- + NUTZUNGSDAUER
- + GOLDEN-OAKS MARK PRUDENCE EX-95-FAMILIE

Swingman v. Apprentice
Red Range

Salvatore v. Supershot
Rose D

Rubicon v. Mogul
Doreen

(1) VG-86					
2/2 LA	9097	4.56	415	3.42	311
HL 1	9670	4.37	423	3.40	329

(3) VG-89					
3/3 LA	12078	4.72	570	3.50	423
HL 2	12659	5.08	643	3.48	441

(1) GP-83
v. Aikman

RZM	125
Milch kg	+ 681
Fett %	+ 0.29
Fett kg	+ 57
Eiweiß %	+ 0.00
Eiweiß kg	+ 24

RZE	123
Milchtyp	118
Körper	108
Fundament	106
Euter	118

RZGesund	119
RZEuterfit	108
RZKlaue	106
RZRepro	113
RZMetabol	109
RZKälberfit	109
DDcontrol	106

RZN	119
RZS	126
RZD	91
RZR	117
RZKd	107
KVd	111
RZKm	121
RZRobot	-

Linearprofil		88	100	112	124	
Größe	klein					119 groß
Milchcharakter	wenig					117 viel
Körpertiefe	wenig					111 viel
Stärke	schwach					99 stark
Beckenneigung	ansteigend					101 abfallend
Beckenbreite	schmal					105 breit
Hinterbeinwinkelung	steil					99 gewinkelt
Klauenwinkel	flach					107 steil
Sprunggelenk	gefüllt					95 trocken
Hinterbeinstellung	nach außen					106 parallel
Bewegung	schlecht					105 gut
Hintereuterhöhe	tief					126 hoch
Zentralband	schwach					97 stark
Strichplatzierung vorn	außen					108 innen
Strichplatzierung hinten	außen					99 innen
Vordereuteraufhängung	lose					111 fest
Eutertiefe	tief					108 hoch
Strichlänge	kurz					101 lang

10.833388



Speedy Red



RZG
142

RZ€
1610

Züchter: J. Straten, M. von Faassen & C. Kathmann, Fresenburg
Besitzer: MASTERRIND

*22.03.2019

pp | ET | β-Kn A1/A1 | K-Kn BE | aAa 234

+ LEICHTKALBIGKEITSBULLE

+ LEISTUNGSVERERBER

+ SHB MRSPOLL VG-86-FAMILIE

Spark Red v. Salvatore
KNS Mystyx
01/83-84-86-83/84
3/2 LA 12469 2.81 351 3.17 395
HL 2 14380 2.60 374 3.19 459

Styx Red v. Entitle
KNS Batilda
03/87-87-86-87/87
4/3 LA 14101 3.57 504 3.26 460
HL 3 16242 3.36 546 3.34 543

Apoll P v. Aikman
KNS MissBalista
01/85-84-83-84/84
v. Balisto

RZM 138

Milch kg +1961
Fett % -0,24
Fett kg +54
Eiweiß % -0,16
Eiweiß kg +51

RZGesund 111
RZEuterfit 104
RZKlaue 110
RZRepro 104
RZMetabol 104
RZKälberfit 93
DDcontrol 112

RZE 132

Milchtyp 118
Körper 100
Fundament 132
Euter 114

RZN 109
RZS 111
RZD 90
RZR 102
RZKd 113
KVd 118
RZKm 108
RZRobot -

Linearprofil		88	100	112	124	
Größe	klein					111 groß
Milchcharakter	wenig					117 viel
Körpertiefe	wenig					99 viel
Stärke	schwach					89 stark
Beckenneigung	ansteigend					99 abfallend
Beckenbreite	schmal					104 breit
Hinterbeinwinkelung	steil					94 gewinkelt
Klauenwinkel	flach					112 steil
Sprunggelenk	gefüllt					122 trocken
Hinterbeinstellung	nach außen					123 parallel
Bewegung	schlecht					120 gut
Hintereuterhöhe	tief					123 hoch
Zentralband	schwach					110 stark
Strichplatzierung vorn	außen					116 innen
Strichplatzierung hinten	außen					116 innen
Vordereuteraufhängung	lose					105 fest
Eutertiefe	tief					99 hoch
Strichlänge	kurz					107 lang

Sam Red P



RZG
141

RZ€
1773

Züchter: Franz Meyer, Friesoythe
Besitzer: MASTERRIND

10.833391



*24.02.2019

Pp* | ET | β-Kn A1/A2 | K-Kn AB | aAa 243

+ HORNLOSBULE

+ LEICHTKALBIGKEITSBULLE

+ MISTY SPRINGS MB BRIGHTER
RED VG-87-FAMILIE

Spark Red v. Salvatore
Brigitta
03/87-84-88-87/87
4/3 LA 10066 4.02 405 3.52 354
HL 2 10526 4.04 425 3.52 371

Hologram P v. Monterey
MAR Belami
01/84-83-82-84/83
3/3 LA 10299 4.06 418 3.45 355
HL 1 10809 4.08 441 3.56 385

Chipper v. Colt P-Red
Britania
(1) GP-84
v. Bookem

RZM 132

Milch kg +1491
Fett % -0,10
Fett kg +51
Eiweiß % -0,11
Eiweiß kg +41

RZGesund 112
RZEuterfit 106
RZKlaue 105
RZRepro 108
RZMetabol 103
RZKälberfit 111
DDcontrol 110

RZE 120

Milchtyp 115
Körper 97
Fundament 114
Euter 113

RZN 118
RZS 119
RZD 101
RZR 107
RZKd 119
KVd 119
RZKm 115
RZRobot -

Linearprofil		88	100	112	124	
Größe	klein					104 groß
Milchcharakter	wenig					114 viel
Körpertiefe	wenig					96 viel
Stärke	schwach					87 stark
Beckenneigung	ansteigend					101 abfallend
Beckenbreite	schmal					101 breit
Hinterbeinwinkelung	steil					99 gewinkelt
Klauenwinkel	flach					104 steil
Sprunggelenk	gefüllt					114 trocken
Hinterbeinstellung	nach außen					107 parallel
Bewegung	schlecht					107 gut
Hintereuterhöhe	tief					120 hoch
Zentralband	schwach					105 stark
Strichplatzierung vorn	außen					108 innen
Strichplatzierung hinten	außen					107 innen
Vordereuteraufhängung	lose					108 fest
Eutertiefe	tief					105 hoch
Strichlänge	kurz					89 lang

JOOK

10.298548



Save Red



RZG
141

RZ€
1726

Züchter: C. Jones & Sons Lester, Massey, MD, USA
Besitzer: MASTERRIND

*15.08.2019

pp* | ET | B-Kn A1/A2 | K-Kn AB | aAa 432

+ LEISTUNGSVERERBER

+ TÖCHTERFRUCHTBARKEIT

+ MORSANS MANOMAN FOOLS
GOLD RED EX-91-FAMILIE

Salvo RDC v. Salvatore

Apprentice

(2) GP-83

2/2 LA 11642 3.82 445 3.01 350
HL 2 11517 3.85 443 3.07 353

Apprentice v. Kingboy

Giggle

(4) VG-87

3/3 LA 12943 4.32 559 3.28 425
HL 3 13082 4.37 572 3.42 448

Delta 1427 v. Mogul

Nemo-Red

(1) GP-82

v. Morgan

RZM **135**

Milch kg +1559
Fett % +0,01
Fett kg +65
Eiweiß % -0,14
Eiweiß kg +40

RZE **123**

Milchtyp 115
Körper 110
Fundament 114
Euter 111

RZGesund **111**

RZEuterfit 105
RZKlaue 106
RZRepro 105
RZMetabol 104
RZKälberfit 97
DDcontrol 109

RZN **114**

RZS **116**
RZD **97**
RZR **110**
RZKd **107**
KVd **105**
RZKm **117**
RZRobot -

Linearprofil		88	100	112	124	
115	Größe	klein				103 groß
110	Milchcharakter	wenig				115 viel
114	Körpertiefe	wenig				116 viel
111	Stärke	schwach				100 stark
111	Beckenneigung	ansteigend				91 abfallend
	Beckenbreite	schmal				107 breit
	Hinterbeinwinkelung	steil				102 gewinkelt
114	Klauenwinkel	flach				104 steil
116	Sprunggelenk	gefüllt				105 trocken
116	Hinterbeinstellung	nach außen				115 parallel
97	Bewegung	schlecht				110 gut
110	Hintereuterhöhe	tief				117 hoch
110	Zentralband	schwach				102 stark
107	Strichplatzierung vorn	außen				113 innen
105	Strichplatzierung hinten	außen				110 innen
105	Vordereuteraufhängung	lose				108 fest
117	Eutertiefe	tief				103 hoch
-	Strichlänge	kurz				87 lang

VOX

10.833478



Say Red PP

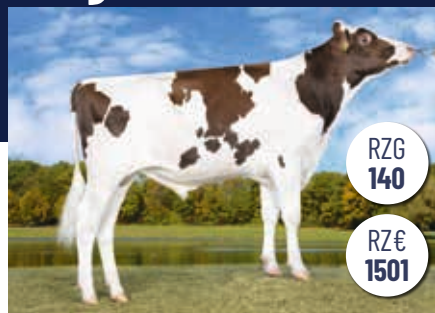

RZG
140

RZ€
1501

Züchter: Ralf Volkmann, Rosenbach
Besitzer: MASTERRIND

*17.07.2020

PP* | ET | B-Kn A2/B | K-Kn BB | aAa 234

+ HORNLOSBULE

+ EXTERIEURVERERBER

+ VOX SINA EX-93-FAMILIE

Solitaire P v. Salvatore

Vox Sabina

01/85-84-84-84/84

2/1 LA 9872 3.19 315 3.07 303

Abi Red PP v. Apoll P

Vox Sophia

03/92-92-87-90/90

4/3 LA 11283 3.31 374 3.18 359
HL 3 11878 3.33 395 3.16 375

Step Red v. Sympatico

Vox Sina

06/94-93-92-93/93

v. Snow RF

RZM **124**

Milch kg +1061
Fett % -0,12
Fett kg +32
Eiweiß % -0,04
Eiweiß kg +33

RZE **130**

Milchtyp 115
Körper 106
Fundament 114
Euter 123

RZGesund **116**

RZEuterfit 112
RZKlaue 107
RZRepro 107
RZMetabol 103
RZKälberfit 111
DDcontrol 97

RZN **117**

RZS **115**
RZD **102**
RZR **105**
RZKd **112**
KVd **114**
RZKm **110**
RZRobot **118**

Linearprofil		88	100	112	124	
115	Größe	klein				116 groß
106	Milchcharakter	wenig				114 viel
114	Körpertiefe	wenig				105 viel
123	Stärke	schwach				98 stark
123	Beckenneigung	ansteigend				97 abfallend
	Beckenbreite	schmal				110 breit
	Hinterbeinwinkelung	steil				100 gewinkelt
117	Klauenwinkel	flach				109 steil
115	Sprunggelenk	gefüllt				105 trocken
102	Hinterbeinstellung	nach außen				111 parallel
105	Bewegung	schlecht				109 gut
105	Hintereuterhöhe	tief				125 hoch
112	Zentralband	schwach				113 stark
112	Strichplatzierung vorn	außen				105 innen
114	Strichplatzierung hinten	außen				105 innen
110	Vordereuteraufhängung	lose				112 fest
110	Eutertiefe	tief				114 hoch
118	Strichlänge	kurz				105 lang

RZH

10.833409



Marco Red



RZG
139

RZ€
1581

Züchter: Marco Hellwig, Neuenstein
Besitzer: MASTERRIND

*15.03.2019

pp | ET | B-Kn A2/A2 | K-Kn AB | aAa 234

+ LEICHTKALBIGKEITSBULLE

+ NUTZUNGSDAUER

+ GLEN DRUMMOND SPLENDOR
VG-86-FAMILIE

Manana Red v. Sunfish RF
Rasp2131

1/1 LA 12302 4.53 557 3.38 416

Rubi-Asp v. Rubicon
Serendipity

2/2 LA 11769 4.35 512 3.43 404
HL 2 12156 4.28 520 3.37 410

Supershot v. Supersire
Sofia Red
(1) VG-85
v. Sympatico

RZM 129

Milch kg +1195
Fett % +0,09
Fett kg +59
Eiweiß % -0,11
Eiweiß kg +31

RZE 125

Milchtyp 115
Körper 97
Fundament 117
Euter 118

RZGesund 114

RZEuterfit 107
RZKlaue 104
RZRepro 104
RZMetabol 109
RZKälberfit 100
DDcontrol 99

RZN 116

RZS 121
RZD 94
RZR 105
RZKd 114
KVd 114
RZKm 105
RZRobot -

Linearprofil		88	100	112	124	
Größe	klein					109 groß
Milchcharakter	wenig					114 viel
Körpertiefe	wenig					102 viel
Stärke	schwach					90 stark
Beckenneigung	ansteigend					97 abfallend
Beckenbreite	schmal					95 breit
Hinterbeinwinkelung	steil					109 gewinkelt
Klauenwinkel	flach					98 steil
Sprunggelenk	gefüllt					114 trocken
Hinterbeinstellung	nach außen					116 parallel
Bewegung	schlecht					111 gut
Hintereuterhöhe	tief					115 hoch
Zentralband	schwach					108 stark
Strichplatzierung vorn	außen					120 innen
Strichplatzierung hinten	außen					118 innen
Vordereuteraufhängung	lose					114 fest
Eutertiefe	tief					113 hoch
Strichlänge	kurz					98 lang

APRILDAY

10.298525

Avid Red



RZG
138

RZ€
1571

Züchter: Edward Peck, Brian & Julie Duffin, Madison, WI, USA
Besitzer: MASTERRIND

*31.05.2019

pp | ET | B-Kn A1/A1 | K-Kn AB | aAa 324

+ NUTZUNGSDAUER

+ LAUFSTALLKUH

+ APRIL-DAY S VERDEJO EX-91-
FAMILIE

Avance-Red v. Apprentice
Tablas

2/2 LA 8861 4.44 393 3.52 312
HL 2 9349 4.20 393 3.49 326

Helix v. Silver
E Fetzer
(3) VG-85

4/3 LA 14638 4.26 623 3.07 450
HL 2 16815 4.25 714 3.00 505

Entitle v. Sympatico
Fendant
(3) EX-90
v. Aikman

RZM 131

Milch kg +810
Fett % +0,42
Fett kg +75
Eiweiß % -0,02
Eiweiß kg +27

RZE 119

Milchtyp 112
Körper 107
Fundament 105
Euter 115

RZGesund 117

RZEuterfit 111
RZKlaue 105
RZRepro 106
RZMetabol 108
RZKälberfit 86
DDcontrol 104

RZN 113

RZS 122
RZD 93
RZR 101
RZKd 98
KVd 101
RZKm 112
RZRobot -

Linearprofil		88	100	112	124	
Größe	klein					107 groß
Milchcharakter	wenig					111 viel
Körpertiefe	wenig					108 viel
Stärke	schwach					103 stark
Beckenneigung	ansteigend					106 abfallend
Beckenbreite	schmal					100 breit
Hinterbeinwinkelung	steil					108 gewinkelt
Klauenwinkel	flach					97 steil
Sprunggelenk	gefüllt					97 trocken
Hinterbeinstellung	nach außen					111 parallel
Bewegung	schlecht					106 gut
Hintereuterhöhe	tief					113 hoch
Zentralband	schwach					112 stark
Strichplatzierung vorn	außen					104 innen
Strichplatzierung hinten	außen					94 innen
Vordereuteraufhängung	lose					108 fest
Eutertiefe	tief					107 hoch
Strichlänge	kurz					114 lang

EHL

10.833382



May Red PP



RZG
130

RZ€
1398

Züchter: Helmut Etmann, Lähden
Besitzer: MASTERRIND

*09.02.2019

PP* | B-Kn A1/A2 | K-Kn AA | aAa 342

+ HORNLOSBULE

+ MELKBARKEIT

+ RI-VAL-RE CANDLELIGHT P
VG-86-FAMILIE

My Dream P v. Mission P
EHL Calli
03/88-85-85-86/86
4/3 LA 11590 4.25 493 3.47 402
HL 3 12893 4.21 543 3.48 449

Hologram P v. Monterey
BOP Camela Mr
01/86-86-83-85/85
2/2 LA 11496 3.50 402 3.12 359
HL 2 11297 3.77 426 2.98 337

Mitey P v. Goldwyn
Candlelight P-Red
(1) VG-86
v. Lawn Boy P

RZM 132

Milch kg +896
Fett % +0,27
Fett kg +64
Eiweiß % +0,03
Eiweiß kg +34

RZE 103

Milchtyp 109
Körper 101
Fundament 91
Euter 107

RZGesund 113

RZEuterfit 114
RZKlaue 102
RZRepro 102
RZMetabol 103
RZKälberfit 90
DDcontrol 100

RZN 106

RZS 111
RZD 107
RZR 105
RZKd 101
KVd 106
RZKm 118
RZRobot 112

Linearprofil		88	100	112	124	
Größe	klein					109 groß
Milchcharakter	wenig					108 viel
Körpertiefe	wenig					103 viel
Stärke	schwach					101 stark
Beckenneigung	ansteigend					95 abfallend
Beckenbreite	schmal					95 breit
Hinterbeinwinkelung	steil					110 gewinkelt
Klauenwinkel	flach					96 steil
Sprunggelenk	gefüllt					97 trocken
Hinterbeinstellung	nach außen					93 parallel
Bewegung	schlecht					92 gut
Hintereuterhöhe	tief					106 hoch
Zentralband	schwach					111 stark
Strichplatzierung vorn	außen					91 innen
Strichplatzierung hinten	außen					101 innen
Vordereuteraufhängung	lose					104 fest
Eutertiefe	tief					104 hoch
Strichlänge	kurz					112 lang

RS

10.833318



Boy Red PP

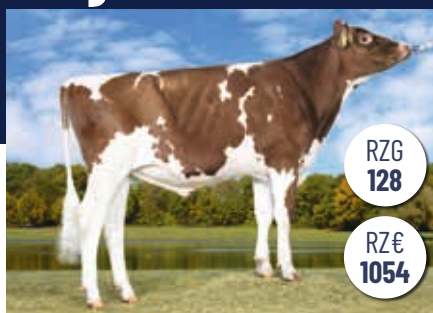

RZG
128

RZ€
1054

Züchter: RS Strudthoff GbR, Dötlingen
Besitzer: MASTERRIND

*14.01.2018

PP* | ET | B-Kn A2/B | K-Kn AB | aAa 243

+ HORNLOSBULE

+ LAUFSTALLKUH

+ RALMA JUROR FAITH EX-91-
FAMILIE

Born P RDC v. Battlecry
RS Charlott
1/1 LA 7987 4.18 334 3.57 285

Sveen P v. Long P
RS Charlotte
02/83-86-85-88/86
2/2 LA 10202 3.93 401 3.66 373

Aikman v. Snowman
WEU Cameo
04/93-94-93-91/92
v. Destry

RZM 118

Milch kg +597
Fett % +0,13
Fett kg +37
Eiweiß % -0,02
Eiweiß kg +19

RZE 117

Milchtyp 102
Körper 113
Fundament 108
Euter 111

RZGesund 119

RZEuterfit 107
RZKlaue 113
RZRepro 108
RZMetabol 110
RZKälberfit 110
DDcontrol 112

RZN 108

RZS 100
RZD 97
RZR 101
RZKd 98
KVd 101
RZKm 98
RZRobot 108

Linearprofil		88	100	112	124	
Größe	klein					114 groß
Milchcharakter	wenig					101 viel
Körpertiefe	wenig					114 viel
Stärke	schwach					115 stark
Beckenneigung	ansteigend					93 abfallend
Beckenbreite	schmal					104 breit
Hinterbeinwinkelung	steil					89 gewinkelt
Klauenwinkel	flach					111 steil
Sprunggelenk	gefüllt					94 trocken
Hinterbeinstellung	nach außen					113 parallel
Bewegung	schlecht					105 gut
Hintereuterhöhe	tief					104 hoch
Zentralband	schwach					110 stark
Strichplatzierung vorn	außen					102 innen
Strichplatzierung hinten	außen					100 innen
Vordereuteraufhängung	lose					109 fest
Eutertiefe	tief					106 hoch
Strichlänge	kurz					107 lang

OH DG

10.833310



Topstone

*24.09.2017

Züchter: De Oosterhof Holsteins & Diamond Genetics, Niederlande

Besitzer: MASTERRIND

pp | ET | B-Kn A1/A2 | K-Kn BB | HH6 | aAa 435



MB Heinke GP-831, La



4.M. Holbra Mascol Pam VG-87



RZG
157

RZ€
2452

Wolfhard Schulze

+ GOLDEN-OAKS MARK PRUDENCE EX-95-FAMILIE

+ TOP-RZG-ZUCHTWERT

+ TOP-RZ€-ZUCHTWERT

Topshot v. Supershot

Donna

(1) VG-85

4/3 LA 8456 4.60 389 3.64 308
HL 3 10035 4.52 454 3.43 344

Rubicon v. Mogul

Doreen

(1) GP-83

2/1 LA 7904 4.57 361 3.49 276

Aikman v. Snowman

Manoa

(1) VG-85

v. Man-O-Man

RZM **147**

Tö. 161 / Betr. 105

Milch kg +1536

Fett % +0,12

Fett kg +76

Eiweiß % +0,06

Eiweiß kg +60

RZE **107**

Milchtyp 93

Körper 115

Fundament 116

Euter 93

RZGesund **129**

RZEuterfit 108

RZKlaue 119

RZRepro 111

RZMetabol 121

RZKälberfit 111

DDcontrol 132

RZN **128**

RZS **117**

RZD **90**

RZR **110**

RZKd **110**

KVd **104**

RZKm **109**

RZRobot -

Linearprofil		88	100	112	124	
Größe	klein				96	groß
Milchcharakter	wenig				92	viel
Körpertiefe	wenig				101	viel
Stärke	schwach				110	stark
Beckenneigung	ansteigend				99	abfallend
Beckenbreite	schmal				116	breit
Hinterbeinwinkelung	steil				102	gewinkelt
Klauenwinkel	flach				106	steil
Sprungelenk	gefüllt				100	trocken
Hinterbeinstellung	nach außen				111	parallel
Bewegung	schlecht				115	gut
Hintereuterhöhe	tief				100	hoch
Zentralband	schwach				115	stark
Strichplatzierung vorn	außen				86	innen
Strichplatzierung hinten	außen				115	innen
Vordereuteraufhängung	lose				92	fest
Eutertiefe	tief				96	hoch
Strichlänge	kurz				93	lang

RIETHIL

10.833238

Summerlake



RZG
151

RZ€
2213

Züchter: Riethil Holsteins, Hekelingen, Niederlande
Besitzer: MASTERRIND

*04.12.2016

pp | ET | β-Kn A1/A2 | K-Kn AB | aAa 342

+ LEICHTKALBIGKEITSBULLE

+ TOP-RZG-ZUCHTWERT

+ GOURMETTE EX-92-FAMILIE

DG Charley v. Supershot
Love
(3) VG-86
5/4 LA 10610 4.67 495 3.75 398
HL 4 11484 4.57 525 3.74 429

Balisto v. Bookem
Night
(3) VG-89
6/6 LA 10638 4.00 426 3.44 366
HL 6 11959 3.98 476 3.42 409

Mogul v. Dorcy
NH Iseland Wave
(5) EX-91
v. Super

RZM 152

Tö. 1939 / Betr. 562

Milch kg +1281
Fett % +0,46
Fett kg +103
Eiweiß % +0,12
Eiweiß kg +57

RZE

Milchtyp
Körper
Fundament
Euter

109

Linearprofil		88	100	112	124	
88 Größe	klein					88 groß
88 Milchcharakter	wenig					88 viel
107 Körpertiefe	wenig					107 viel
121 Stärke	schwach					110 stark
97 Beckenneigung	ansteigend					97 abfallend
94 Beckenbreite	schmal					94 breit
96 Hinterbeinwinkelung	steil					96 gewinkelt
126 Klauenwinkel	flach					96 steil
132 Sprunggelenk	gefüllt					112 trocken
132 Hinterbeinstellung	nach außen					110 parallel
79 Bewegung	schlecht					120 gut
102 Hintereuterhöhe	tief					93 hoch
110 Zentralband	schwach					102 stark
110 Strichplatzierung vorn	außen					122 innen
116 Strichplatzierung hinten	außen					113 innen
105 Vordereuteraufhängung	lose					103 fest
92 Eutertiefe	tief					92 hoch
- Strichlänge	kurz					92 lang

RZGesund 114

RZEuterfit 115
RZKlaue 106
RZRepro 105
RZMetabol 99
RZKälberfit 88
DDcontrol 102

RZN

RZS 132
RZD 79
RZR 102
RZKd 110
KVd 116
RZKm 105
RZRobot -

Topmodel



RZG
151

RZ€
2179

Züchter: Joel H. Krall, Lebanon, PA, USA
Besitzer: MASTERRIND

10.833303



*04.12.2017

pp | ET | β-Kn A2/A2 | K-Kn BB | HH6 | aAa 234

+ TOP-RZG-ZUCHTWERT

+ NUTZUNGSDAUER

+ PEN-COL GRAFEETI BELL VG-87-FAMILIE

Topshot v. Supershot
Bella
(2) GP-82
1/1 LA 11535 4.73 546 3.74 431

Silver v. Mogul
Buffy
(1) VG-85
1/1 LA 10837 4.78 518 3.17 343

Supersire v. Robust
Bell
(1) VG-87
v. Grafeeti

RZM 146

Tö. 106 / Betr. 53

Milch kg +449
Fett % +0,62
Fett kg +83
Eiweiß % +0,38
Eiweiß kg +55

RZE

Milchtyp
Körper
Fundament
Euter

109

Linearprofil		88	100	112	124	
101 Größe	klein					121 groß
110 Milchcharakter	wenig					100 viel
110 Körpertiefe	wenig					109 viel
101 Stärke	schwach					111 stark
106 Beckenneigung	ansteigend					112 abfallend
103 Beckenbreite	schmal					103 breit
111 Hinterbeinwinkelung	steil					111 gewinkelt
123 Klauenwinkel	flach					96 steil
115 Sprunggelenk	gefüllt					92 trocken
115 Hinterbeinstellung	nach außen					108 parallel
87 Bewegung	schlecht					106 gut
103 Hintereuterhöhe	tief					108 hoch
111 Zentralband	schwach					119 stark
111 Strichplatzierung vorn	außen					112 innen
110 Strichplatzierung hinten	außen					122 innen
110 Vordereuteraufhängung	lose					101 fest
109 Eutertiefe	tief					102 hoch
- Strichlänge	kurz					104 lang

RZGesund 120

RZEuterfit 111
RZKlaue 110
RZRepro 109
RZMetabol 109
RZKälberfit 99
DDcontrol 106

RZN

RZS 115
RZD 87
RZR 103
RZKd 111
KVd 110
RZKm 109
RZRobot -

AURORA

10.508735



Supertramp



RZG
149

RZ€
2140

Züchter: Aurora Ridge Dairy LLC, Aurora, NY, USA
Besitzer: MASTERRIND

*29.11.2016

pp | ET | β-Kn - | K-Kn BB* | aAa 423516

- + INHALTSSTOFFE
- + NUTZUNGSDAUER
- + AURORA IOTA 11727 VG-88-FAMILIE

[Superfly v. Supershot
Bombero 15902
(2) GP-83
2/2 LA 14166 3.91 554 3.40 481
HL 1 14628 3.82 559 3.45 504

[Bombero v. Numero Uno
Mayfield 13965
(3) VG-85
5/4 LA 13589 3.91 531 3.28 446
HL 2 15114 4.11 621 3.26 492

[Mayfield v. Domain
Iota 11727
(2) VG-88
v. Aitalota

RZM **137**
Tö. 410 / Betr. 184

Milch kg +741
Fett % +0,33
Fett kg +66
Eiweiß % +0,17
Eiweiß kg +44

RZE

Milchtyp
Körper
Fundament
Euter

109

Linearprofil	88	100	112	124	
Größe	klein				117 groß
Milchcharakter	wenig				104 viel
Körpertiefe	wenig				104 viel
Stärke	schwach				105 stark
Beckenneigung	ansteigend				115 abfallend
Beckenbreite	schmal				106 breit
Hinterbeinwinkelung	steil				108 gewinkelt
Klauenwinkel	flach				96 steil
Sprunggelenk	gefüllt				100 trocken
Hinterbeinstellung	nach außen				94 parallel
Bewegung	schlecht				100 gut
Hintereuterhöhe	tief				113 hoch
Zentralband	schwach				99 stark
Strichplatzierung vorn	außen				109 innen
Strichplatzierung hinten	außen				108 innen
Vordereuteraufhängung	lose				104 fest
Eutertiefe	tief				110 hoch
Strichlänge	kurz				100 lang

RZGesund **121**

RZEuterfit 115
RZKlaue 110
RZRepro 108
RZMetabol 105
RZKälberfit 110
DDcontrol 109

RZN

RZS
RZD
RZR
RZKd
KVd
RZKm
RZRobot

128
124
87
109
107
109
125
-

Freezer



RZG
146

RZ€
1669

Züchter: GenHotel B.V., Lierderholthuis, Niederlande
Besitzer: Phönix (RSH)

10.572990



- + EXTERIEURVERERBER
- + NUTZUNGSDAUER
- + PEELDIJKER LIESJE EX-90-FAMILIE

[Finder v. Balisto
Liesje1195
(1) VG-87
5/4 LA 12518 4.27 535 3.51 440
HL 2 13795 4.36 601 3.52 486

[Silver v. Mogul
Liesje1105
(1) VG-86
6/5 LA 13550 4.28 580 3.51 476
HL 2 13996 4.32 605 3.60 504

[Fanatic v. Freddie
Liesje992
(3) VG-87
v. Bluejay

RZM **125**
Tö. 736 / Betr. 312

Milch kg +703
Fett % +0,21
Fett kg +50
Eiweiß % +0,02
Eiweiß kg +26

RZE

Milchtyp
Körper
Fundament
Euter

134

Linearprofil	88	100	112	124	
Größe	klein				123 groß
Milchcharakter	wenig				101 viel
Körpertiefe	wenig				118 viel
Stärke	schwach				116 stark
Beckenneigung	ansteigend				108 abfallend
Beckenbreite	schmal				100 breit
Hinterbeinwinkelung	steil				98 gewinkelt
Klauenwinkel	flach				119 steil
Sprunggelenk	gefüllt				104 trocken
Hinterbeinstellung	nach außen				120 parallel
Bewegung	schlecht				127 gut
Hintereuterhöhe	tief				105 hoch
Zentralband	schwach				100 stark
Strichplatzierung vorn	außen				116 innen
Strichplatzierung hinten	außen				102 innen
Vordereuteraufhängung	lose				115 fest
Eutertiefe	tief				122 hoch
Strichlänge	kurz				94 lang

RZGesund **118**

RZEuterfit 111
RZKlaue 109
RZRepro 105
RZMetabol 109
RZKälberfit 93
DDcontrol 112

RZN

RZS
RZD
RZR
RZKd
KVd
RZKm
RZRobot

133
126
107
108
100
114
126

WEH

10.833322

Intercity



RZG
142

RZ€
1606

Züchter: Jürgen Hintze, Trebel
Besitzer: MASTERRIND

*15.01.2018

pp | ET | B-Kn A1/A2 | K-Kn AB | aAa 234

+ NUTZUNGSDAUER

+ TOP-RZG-ZUCHTWERT

+ KNS MOONLIGHT VG-87-FAMILIE

Imax v. AltaSpring

Mylove

01/83-85-85-85/85

1/1 LA 10268 4.42 454 3.65 375

Doorsopen v. Doorman

WW Mandy

05/88-91-87-86/88

5/5 LA 12183 3.81 464 3.67 447
HL 3 14282 3.59 513 3.72 531

Balisto v. Bookem

KNS Moonlight

02/88-86-86-88/87

v. Man-O-Man

RZM 131

Tö. 25 / Betr. 18

Milch kg +1379

Fett % +0,01

Fett kg +56

Eiweiß % -0,09

Eiweiß kg +37

RZGesund 118

RZEuterfit 111

RZKlaue 103

RZRepro 107

RZMetabol 112

RZKälberfit 90

DDcontrol 104

RZE

Milchtyp

Körper

Fundament

Euter

RZN

RZS

RZD

RZR

RZKd

KVd

RZKm

RZRobot

121

Linearprofil

		88	100	112	124	
Größe	klein					116 groß
Milchcharakter	wenig					97 viel
Körpertiefe	wenig					107 viel
Stärke	schwach					113 stark
Beckenneigung	ansteigend					98 abfallend
Beckenbreite	schmal					118 breit
Hinterbeinwinkelung	steil					93 gewinkelt
Klauenwinkel	flach					111 steil
Sprunggelenk	gefüllt					93 trocken
Hinterbeinstellung	nach außen					103 parallel
Bewegung	schlecht					103 gut
Hintereuterhöhe	tief					123 hoch
Zentralband	schwach					105 stark
Strichplatzierung vorn	außen					102 innen
Strichplatzierung hinten	außen					99 innen
Vordereuteraufhängung	lose					108 fest
Eutertiefe	tief					118 hoch
Strichlänge	kurz					88 lang

Senator



RZG
141

RZ€
1743

Züchter: GenHotel B.V., Lierderholthuis, Niederlande
Besitzer: Phönix (RSH)

10.573656



+ TÖCHTERFRUCHTBARKEIT

+ NUTZUNGSDAUER

+ REGAN-JOY DURHAM REGENIA
EX-92-FAMILIE

*25.01.2018

pp | ET | B-Kn A1/A1 | K-Kn EE | aAa 432516

Sound System v. Silver
Ruby-Ann

Rubicon v. Mogul
Regenia 150

(1) VG-86

4/4 LA 11448 4.06 465 3.49 399
HL 3 12488 4.12 514 3.52 439

Jabir v. Facebook
Regenia 104

(1) VG-86

v. Bookem

RZM 138

Tö. 36 / Betr. 21

Milch kg +1302

Fett % +0,32

Fett kg +88

Eiweiß % -0,08

Eiweiß kg +36

RZGesund 106

RZEuterfit 99

RZKlaue 106

RZRepro 103

RZMetabol 106

RZKälberfit 110

DDcontrol 105

RZE

Milchtyp

Körper

Fundament

Euter

RZN

RZS

RZD

RZR

RZKd

KVd

RZKm

RZRobot

122

Linearprofil

		88	100	112	124	
Größe	klein					119 groß
Milchcharakter	wenig					113 viel
Körpertiefe	wenig					113 viel
Stärke	schwach					104 stark
Beckenneigung	ansteigend					92 abfallend
Beckenbreite	schmal					104 breit
Hinterbeinwinkelung	steil					114 gewinkelt
Klauenwinkel	flach					91 steil
Sprunggelenk	gefüllt					103 trocken
Hinterbeinstellung	nach außen					112 parallel
Bewegung	schlecht					114 gut
Hintereuterhöhe	tief					115 hoch
Zentralband	schwach					97 stark
Strichplatzierung vorn	außen					100 innen
Strichplatzierung hinten	außen					97 innen
Vordereuteraufhängung	lose					112 fest
Eutertiefe	tief					110 hoch
Strichlänge	kurz					105 lang

HMO

10.833104

Santoro



RZG
136

RZ€
1568

Züchter: Hermann Meyer, Lilienthal
Besitzer: MASTERRIND

*09.02.2015

pp | ET | β-Kn A1/A2 | K-Kn AE | aAa 423

- + NUTZUNGSDAUER
- + TÖCHTERFRUCHTBARKEIT
- + BATKES OUTSIDE KORA EX-94-FAMILIE

Supershot v. Supersire
Kira
03/89-92-88-90/90
3/3 LA 12308 3.83 471 3.45 425
HL 2 13633 3.74 510 3.40 463

Numero Uno v. Man-0-Man
Konny
01/87-87-87-87/87
2/2 LA 11216 4.18 469 3.29 369
HL 2 11827 4.25 503 3.23 382

Goldwyn v. James
Kora
06/96-97-94-91/94
v. Outside

RZM 131

Tö. 35 / Betr. 29

- Milch kg + 1066
- Fett % + 0,01
- Fett kg + 44
- Eiweiß % + 0,05
- Eiweiß kg + 43

RZE 109

- Milchtyp 114
- Körper 105
- Fundament 102
- Euter 104

RZGesund 111

- RZEuterfit 106
- RZKlaue 105
- RZRepro 108
- RZMetabol 104
- RZKälberfit 100
- DDcontrol 104

RZN 121

- RZS 117
- RZD 91
- RZR 113
- RZKd 98
- KVd 97
- RZKm 107
- RZRobot -

Linearprofil		88	100	112	124	
Größe	klein					111 groß
Milchcharakter	wenig					114 viel
Körpertiefe	wenig					101 viel
Stärke	schwach					93 stark
Beckenneigung	ansteigend					109 abfallend
Beckenbreite	schmal					112 breit
Hinterbeinwinkelung	steil					93 gewinkelt
Klauenwinkel	flach					110 steil
Sprunggelenk	gefüllt					95 trocken
Hinterbeinstellung	nach außen					97 parallel
Bewegung	schlecht					102 gut
Hintereuterhöhe	tief					107 hoch
Zentralband	schwach					107 stark
Strichplatzierung vorn	außen					100 innen
Strichplatzierung hinten	außen					107 innen
Vordereuteraufhängung	lose					100 fest
Eutertiefe	tief					97 hoch
Strichlänge	kurz					114 lang

Silvershot



RZG
136

RZ€
1406

Züchter: Stela KG, Hohnhorst
Besitzer: MASTERRIND

10.833190



- + LEISTUNGSVERERBER
- + TÖCHTERFRUCHTBARKEIT
- + LYLEHAVEN LILA Z EX-94-FAMILIE

*10.05.2016

pp | ET | β-Kn A2/A2 | K-Kn AA | aAa 243

Silver v. Mogul
0-Lisa
01/85-86-85-86/86
3/2 LA 12404 3.52 437 3.30 409
HL 1 12735 3.60 459 3.24 413

Shotglass v. Snowman
0-Lila
02/87-87-89-88/88
2/1 LA 9598 3.94 378 3.76 361

Man-0-Man v. 0-Man
Lilac
(2) VG-89
v. Goldwyn

RZM 138

Tö. 982 / Betr. 424

- Milch kg + 1844
- Fett % - 0,12
- Fett kg + 60
- Eiweiß % - 0,13
- Eiweiß kg + 49

RZE 110

- Milchtyp 96
- Körper 112
- Fundament 109
- Euter 102

RZGesund 108

- RZEuterfit 100
- RZKlaue 102
- RZRepro 109
- RZMetabol 108
- RZKälberfit 90
- DDcontrol 100

RZN 112

- RZS 100
- RZD 108
- RZR 115
- RZKd 104
- KVd 103
- RZKm 109
- RZRobot 107

Linearprofil		88	100	112	124	
Größe	klein					107 groß
Milchcharakter	wenig					95 viel
Körpertiefe	wenig					116 viel
Stärke	schwach					112 stark
Beckenneigung	ansteigend					108 abfallend
Beckenbreite	schmal					97 breit
Hinterbeinwinkelung	steil					99 gewinkelt
Klauenwinkel	flach					130 steil
Sprunggelenk	gefüllt					94 trocken
Hinterbeinstellung	nach außen					102 parallel
Bewegung	schlecht					102 gut
Hintereuterhöhe	tief					106 hoch
Zentralband	schwach					102 stark
Strichplatzierung vorn	außen					107 innen
Strichplatzierung hinten	außen					100 innen
Vordereuteraufhängung	lose					102 fest
Eutertiefe	tief					95 hoch
Strichlänge	kurz					98 lang

HAS

10.833143



Sylvert



RZG
136

RZ€
1472

Züchter: Olaf Rörden, Witsum
Besitzer: MASTERRIND/RBB

*19.08.2015

pp | ET | B-Kn A2/A2 | K-Kn AB | aAa 423

+ TÖCHTERFRUCHTBARKEIT

+ NUTZUNGSDAUER

+ FLY-HIGHER OMAN STUTTER-ET
EX-90-FAMILIE

[Silver v. Mogul
HaS Stalaxy
01/84-86-83-85/85
2/2 LA 10543 4.39 463 3.56 375
HL 2 11664 4.46 520 3.42 399

[Galaxy v. Freddie
HaS Selection
01/86-87-86-86/86
5/4 LA 10632 3.55 377 3.23 343
HL 2 11693 3.81 445 3.26 381

[Beacon v. Shottle
RUW Study
01/85-88-86-87/87
v. Billion 3

RZM 135

Tö. 11451 / Betr. 2937

Milch kg +1233
Fett % +0,02
Fett kg +52
Eiweiß % +0,04
Eiweiß kg +47

RZE

Milchtyp
Körper
Fundament
Euter

113

Linearprofil		88	100	112	124	
Größe	klein					119 groß
Milchcharakter	wenig					93 viel
Körpertiefe	wenig					103 viel
Stärke	schwach					109 stark
Beckenneigung	ansteigend					100 abfallend
Beckenbreite	schmal					86 breit
Hinterbeinwinkelung	steil					92 gewinkelt
Klauenwinkel	flach					113 steil
Sprunggelenk	gefüllt					101 trocken
Hinterbeinstellung	nach außen					119 parallel
Bewegung	schlecht					109 gut
Hintereuterhöhe	tief					120 hoch
Zentralband	schwach					98 stark
Strichplatzierung vorn	außen					123 innen
Strichplatzierung hinten	außen					108 innen
Vordereuteraufhängung	lose					97 fest
Eutertiefe	tief					108 hoch
Strichlänge	kurz					86 lang

RZGesund 107

RZEuterfit 101
RZKlaue 103
RZRepro 106
RZMetabol 108
RZKälberfit 106
DDcontrol 98

RZN

RZS 110
RZD 101
RZR 108
RZKd 84
KVd 90
RZKm 118
RZRobot -

S-S-I MODESTY

10.508378



Jazz



RZG
132

RZ€
1246

Züchter: Select Sires Inc, Plain City, OH, USA
Besitzer: MASTERRIND

*02.03.2016

pp | ET | B-Kn A1/A1 | K-Kn AA* | aAa 234

+ INHALTSSTOFFE

+ LEICHTKALBIGKEITSBULLE

+ SEAGULL-BAY OMAN MIRROR-ET
VG-86-FAMILIE

[Modesty v. Pety
Mami
(0) GP-83

[Kingpin v. McCutchen
Mabel 8828
(1) VG-85
2/2 LA 15221 3.77 574 3.52 536
HL 2 14714 4.08 600 3.65 537

[Supersire v. Robust
Malena 751
(1) GP-80
v. Snowman

RZM 126

Tö. 2282 / Betr. 889

Milch kg +646
Fett % +0,17
Fett kg +44
Eiweiß % +0,10
Eiweiß kg +33

RZE

Milchtyp
Körper
Fundament
Euter

117

Linearprofil		88	100	112	124	
Größe	klein					109 groß
Milchcharakter	wenig					96 viel
Körpertiefe	wenig					101 viel
Stärke	schwach					107 stark
Beckenneigung	ansteigend					102 abfallend
Beckenbreite	schmal					110 breit
Hinterbeinwinkelung	steil					98 gewinkelt
Klauenwinkel	flach					101 steil
Sprunggelenk	gefüllt					99 trocken
Hinterbeinstellung	nach außen					107 parallel
Bewegung	schlecht					103 gut
Hintereuterhöhe	tief					103 hoch
Zentralband	schwach					102 stark
Strichplatzierung vorn	außen					93 innen
Strichplatzierung hinten	außen					94 innen
Vordereuteraufhängung	lose					118 fest
Eutertiefe	tief					117 hoch
Strichlänge	kurz					110 lang

RZGesund 107

RZEuterfit 101
RZKlaue 95
RZRepro 111
RZMetabol 111
RZKälberfit 100
DDcontrol 80

RZN

RZS 106
RZD 113
RZR 117
RZKd 111
KVd 111
RZKm 114
RZRobot 122

WEH

10.833032



Beatstick



RZG
128
RZ€
1146

Züchter: Jürgen Hintze, Trebel
Besitzer: MASTERRIND

*23.05.2014

pp | ET | B-Kn A1/A2 | K-Kn AB* | aAa 312456

- + NUTZUNGSDAUER
- + LAUFSTALLKUH
- + HF QUALSIA VG-87-FAMILIE

Balisto v. Bookem
WEH Quintina
01/85-85-85-87/86

2/1 LA 12169 3.71 452 3.02 368

Gold Chip v. Goldwyn
HFP Quinta

02/87-88-88-87/88
3/2 LA 12900 4.02 519 3.19 412
HL 2 14084 4.00 563 3.07 433

Billion 3 v. BW Marshall
HF Quallsias

01/85-87-87-87/87
v. O-Man

RZM 110

Tö. 17291 / Betr. 3433

- Milch kg +251
- Fett % +0,07
- Fett kg +17
- Eiweiß % +0,04
- Eiweiß kg +13

RZE

- Milchtyp
- Körper
- Fundament
- Euter

122

Linearprofil		88	100	112	124	
113 Größe	klein				109	groß
Milchcharakter	wenig				111	viel
109 Körpertiefe	wenig				105	viel
123 Stärke	schwach				94	stark
112 Beckenneigung	ansteigend				98	abfallend
Beckenbreite	schmal				92	breit
Hinterbeinwinkelung	steil				101	gewinkelt
131 Klauenwinkel	flach				108	steil
Sprunggelenk	gefüllt				111	trocken
117 Hinterbeinstellung	nach außen				113	parallel
106 Bewegung	schlecht				118	gut
Hintereuterhöhe	tief				109	hoch
97 Zentralband	schwach				98	stark
112 Strichplatzierung vorn	außen				101	innen
108 Strichplatzierung hinten	außen				76	innen
Vordereuteraufhängung	lose				112	fest
109 Eutertiefe	tief				113	hoch
146 Strichlänge	kurz				123	lang

RZGesund 115

- RZEuterfit 109
- RZKlaue 111
- RZRepro 100
- RZMetabol 111
- RZKälberfit 111
- DDcontrol 101

RZN

- RZS 117
- RZD 106
- RZR 97
- RZKd 112
- KVd 108
- RZKm 109
- RZRobot 146

KOEPON

10.833083



Marcrest



RZG
128
RZ€
980

Züchter: W. N. Pon-Koepon, Feerwerd, Niederlande
Besitzer: MASTERRIND

*19.10.2014

pp | ET | B-Kn A2/A2 | K-Kn AA | aAa 342

- + TÖCHTERFRUCHTBARKEIT
- + LAUFSTALLKUH
- + KOEPON KP CLASSY 1 VG-86-FAMILIE

Mardi Gras v. Mogul
Classy 93

(1) VG-87
3/3 LA 8950 4.99 447 3.54 317
HL 2 10907 4.52 493 3.38 369

Man-O-Man v. O-Man
Classy 49

(2) VG-85
3/3 LA 9151 5.03 460 3.78 346
HL 2 9133 5.32 486 3.91 357

Jeeves v. Outside
Classy 16

(1) VG-85
v. Shottle

RZM 115

Tö. 103 / Betr. 38

- Milch kg +693
- Fett % -0,03
- Fett kg +25
- Eiweiß % -0,06
- Eiweiß kg +18

RZE

- Milchtyp
- Körper
- Fundament
- Euter

121

Linearprofil		88	100	112	124	
97 Größe	klein				109	groß
Milchcharakter	wenig				94	viel
107 Körpertiefe	wenig				101	viel
113 Stärke	schwach				105	stark
116 Beckenneigung	ansteigend				110	abfallend
Beckenbreite	schmal				105	breit
Hinterbeinwinkelung	steil				87	gewinkelt
114 Klauenwinkel	flach				115	steil
Sprunggelenk	gefüllt				98	trocken
105 Hinterbeinstellung	nach außen				107	parallel
104 Bewegung	schlecht				112	gut
Hintereuterhöhe	tief				119	hoch
111 Zentralband	schwach				99	stark
101 Strichplatzierung vorn	außen				111	innen
102 Strichplatzierung hinten	außen				101	innen
Vordereuteraufhängung	lose				111	fest
97 Eutertiefe	tief				111	hoch
111 Strichlänge	kurz				96	lang

RZGesund 116

- RZEuterfit 102
- RZKlaue 113
- RZRepro 110
- RZMetabol 110
- RZKälberfit 102
- DDcontrol 114

RZN

- RZS 105
- RZD 104
- RZR 111
- RZKd 101
- KVd 102
- RZKm 97
- RZRobot 111

LARSON

10.832601



Rodger



RZG
128

RZ€
1124

Züchter: Larson Acres Inc, Evansville, WI, USA
Besitzer: MASTERRIND

*12.03.2012

pp | ET | B-Kn A1/A2 | K-Kn AE | HH5 | aAa 153624

+ NUTZUNGSDAUER

+ TÖCHTERFRUCHTBARKEIT

+ STAUFFLAND GOLD TORREY
EX-92-FAMILIE

Robust v. Socrates
Truffe
(2) VG-88
2/2 LA 11852 3.54 420 3.16 374
HL 2 12276 3.65 448 3.20 393

Shottle v. Mtoto
Tricia
(3) EX-91
3/3 LA 13541 3.40 460 3.25 440
HL 2 14651 3.44 504 3.20 469

Rudolph v. Aerostar
LA Trouble
(3) EX-90
v. Mandel

RZM **115**

Tö. 1624 / Betr. 459

- Milch kg +1006
- Fett % -0,17
- Fett kg +21
- Eiweiß % -0,12
- Eiweiß kg +21

RZE

- Milchtyp
- Körper
- Fundament
- Euter

109

Linearprofil		88	100	112	124	
101 Größe	klein					92 groß
105 Milchcharakter	wenig					100 viel
115 Körpertiefe	wenig					106 viel
99 Stärke	schwach					98 stark
99 Beckenneigung	ansteigend					96 abfallend
Beckenbreite	schmal					102 breit
Hinterbeinwinkelung	steil					98 gewinkelt
122 Klauenwinkel	flach					102 steil
Sprunggelenk	gefüllt					107 trocken
104 Hinterbeinstellung	nach außen					111 parallel
111 Bewegung	schlecht					111 gut
112 Hintereuterhöhe	tief					105 hoch
Zentralband	schwach					111 stark
97 Strichplatzierung vorn	außen					102 innen
99 Strichplatzierung hinten	außen					113 innen
105 Vordereuteraufhängung	lose					97 fest
Eutertiefe	tief					93 hoch
- Strichlänge	kurz					91 lang

RZGesund **118**

- RZEuterfit 108
- RZKlaue 115
- RZRepro 105
- RZMetabol 110
- RZKälberfit 113
- DDcontrol 115

RZN

- RZS 104
- RZD 111
- RZR 112
- RZKd 97
- KVd 99
- RZKm 105
- RZRobot -

MR

10.833269

Salvo RDC



RZG
128

RZ€
1113

Züchter: MASTERRIND
Besitzer: MASTERRIND

*05.05.2017

pp | RDC | ET | B-Kn A1/A2 | K-Kn AB | aAa 243

+ TÖCHTERFRUCHTBARKEIT

+ INHALTSSTOFFE

+ WESSWOOD-HC RUDY MISSY
EX-92-FAMILIE

Salvatore v. Supershot
Diva MR
03/90-87-85-90/88
4/3 LA 12660 3.98 504 3.61 457
HL 3 13789 4.26 588 3.60 496

Commander v. Mogul
Daphne
(1) VG-88
190 Tage 7913 3.68 291 3.07 243

Supersire v. Robust
Daphne
(1) VG-88
v. Die-hard

RZM **122**

Tö. 390 / Betr. 143

- Milch kg +436
- Fett % +0,34
- Fett kg +53
- Eiweiß % +0,05
- Eiweiß kg +20

RZE

- Milchtyp
- Körper
- Fundament
- Euter

111

Linearprofil		88	100	112	124	
103 Größe	klein					107 groß
102 Milchcharakter	wenig					101 viel
102 Körpertiefe	wenig					103 viel
100 Stärke	schwach					101 stark
114 Beckenneigung	ansteigend					91 abfallend
Beckenbreite	schmal					97 breit
Hinterbeinwinkelung	steil					110 gewinkelt
107 Klauenwinkel	flach					100 steil
Sprunggelenk	gefüllt					100 trocken
116 Hinterbeinstellung	nach außen					103 parallel
84 Bewegung	schlecht					100 gut
118 Hintereuterhöhe	tief					107 hoch
Zentralband	schwach					84 stark
113 Strichplatzierung vorn	außen					122 innen
111 Strichplatzierung hinten	außen					109 innen
112 Vordereuteraufhängung	lose					119 fest
Eutertiefe	tief					117 hoch
- Strichlänge	kurz					94 lang

RZGesund **112**

- RZEuterfit 108
- RZKlaue 105
- RZRepro 108
- RZMetabol 102
- RZKälberfit 100
- DDcontrol 107

RZN

- RZS 116
- RZD 84
- RZR 118
- RZKd 113
- KVd 111
- RZKm 112
- RZRobot -

HEIDENSKIPSTER

10.832578



Beart



RZG 118
RZE 442

Züchter: J+Dj+Jm Kuipers, Heidenskip, Niederlande
Besitzer: MASTERRIND

*26.05.2011

pp | ET | B-Kn A1/A2 | K-Kn AB* | HH5 | aAa 321456

- + TÖCHTERFRUCHTBARKEIT
- + LEICHTKALBIGKEITSBULLE
- + MARKWELL BSTAR E RAVEN EX-95-FAMILIE

[Beacon v. Shottle Destiny (1) VG-86 1/1 LA 11625 3.33 387 3.44 400	[Goldwyn v. James Destiny (1) VG-87 1/1 LA 12526 3.89 487 3.58 449	[O-Man v. Manfred M D Daisy (2) EX-92 v. Durham
---	--	---

RZM 93
Tö. 33451 / Betr. 5750

Milch kg	+91
Fett %	-0.27
Fett kg	-23
Eiweiß %	-0.06
Eiweiß kg	-3

RZE

Milchtyp	108
Körper	92
Fundament	130
Euter	119

127

Linearprofil		88	100	112	124	
Größe	klein					101 groß
Milchcharakter	wenig					106 viel
Körpertiefe	wenig					98 viel
Stärke	schwach					83 stark
Beckenneigung	ansteigend					103 abfallend
Beckenbreite	schmal					98 breit
Hinterbeinwinkelung	steil					97 gewinkelt
Klauenwinkel	flach					102 steil
Sprunggelenk	gefüllt					115 trocken
Hinterbeinstellung	nach außen					140 parallel
Bewegung	schlecht					116 gut
Hintereuterhöhe	tief					123 hoch
Zentralband	schwach					101 stark
Strichplatzierung vorn	außen					107 innen
Strichplatzierung hinten	außen					83 innen
Vordereuteraufhängung	lose					113 fest
Eutertiefe	tief					112 hoch
Strichlänge	kurz					114 lang

RZGesund 115

RZEuterfit	105
RZKlaue	118
RZRepro	111
RZMetabol	106
RZKälberfit	101
DDcontrol	126

RZN 118
RZS 110
RZD 106
RZR 129
RZKd 109
KVd 116
RZKm 110
RZRobot 139

PTIT COEUR DOORMAN

10.833192



Darlingo



RZG 114
RZE 94

Züchter: Roger Frossard, Les Pommerals, Schweiz
Besitzer: MASTERRIND

*02.11.2015

pp | B-Kn A2/A2 | K-Kn AA* | HH5 | aAa 243615

- + SCHAUTYPBULLE
- + TÖCHTERFRUCHTBARKEIT
- + DH GOLD CHIP DARLING EX-96-FAMILIE

[Doorman v. Bookem Darling (6) EX-96 3/3 LA 11290 3.65 412 2.97 335 HL 2 12827 3.58 459 2.86 367	[Gold Chip v. Goldwyn Darling (2) VG-89 3/3 LA 10671 4.40 470 3.18 339 HL 2 11575 4.34 502 3.24 375	[Mr. Sam v. Durham Dancia (1) VG-88 v. Marshall
---	--	---

RZM 95
Tö. 809 / Betr. 445

Milch kg	+272
Fett %	-0.35
Fett kg	-25
Eiweiß %	-0.07
Eiweiß kg	+2

RZE

Milchtyp	127
Körper	106
Fundament	123
Euter	136

144

Linearprofil		88	100	112	124	
Größe	klein					127 groß
Milchcharakter	wenig					124 viel
Körpertiefe	wenig					106 viel
Stärke	schwach					95 stark
Beckenneigung	ansteigend					105 abfallend
Beckenbreite	schmal					117 breit
Hinterbeinwinkelung	steil					102 gewinkelt
Klauenwinkel	flach					105 steil
Sprunggelenk	gefüllt					104 trocken
Hinterbeinstellung	nach außen					119 parallel
Bewegung	schlecht					123 gut
Hintereuterhöhe	tief					131 hoch
Zentralband	schwach					115 stark
Strichplatzierung vorn	außen					107 innen
Strichplatzierung hinten	außen					109 innen
Vordereuteraufhängung	lose					124 fest
Eutertiefe	tief					130 hoch
Strichlänge	kurz					121 lang

RZGesund 104

RZEuterfit	107
RZKlaue	101
RZRepro	102
RZMetabol	95
RZKälberfit	99
DDcontrol	106

RZN 108
RZS 121
RZD 80
RZR 110
RZKd 94
KVd 99
RZKm 109
RZRobot -

NH

10.833299



Solito Red

*24.09.2017

Züchter: Matthias Nosbisch, Niederweis
Besitzer: MASTERRIND

pp | ET | β -Kn A1/A2 | K-Kn AB* | aAa 432



Baarlinger Red Rose VG-87 2. La



Dolly VG-86 1. La



RZG
143

RZ€
1483

Wolfhard Schulze

+ KAMPS-HOLLOW ALTITUDE-ET EX-95-FAMILIE

+ TOP-RZG-ZUCHTWERT

+ NUTZUNGSDAUER

Salvatore v. Supershot

Alyssa Red

03/89-85-83-91/87

4/3 LA 10019 4.57 458 3.61 362

HL 3 10868 4.58 498 3.63 395

Atwork v. Supersire

Avea Red

(1) VG-87

4/3 LA 9906 4.24 420 3.33 330

HL 3 10860 4.42 480 3.25 353

Detox v. Shottle

Aika

(2) VG-89

v. Baxter 2

RZM **117**
Tö. 53 / Betr. 42

Milch kg + 624
Fett % + 0,12
Fett kg + 37
Eiweiß % - 0,06
Eiweiß kg + 16

RZE **140**

Milchtyp 103
Körper 101
Fundament 125
Euter 136

RZGesund **122**

RZEuterfit 111
RZKlaue 112
RZRepro 108
RZMetabol 110
RZKälberfit 100
DDcontrol 105

RZN **129**

RZS **118**
RZD **100**
RZR **106**
RZKd **100**
KVd **111**
RZKm **99**
RZRobot **133**

		88	100	112	124	
Linearprofil						
Größe	klein				110	groß
Milchcharakter	wenig				100	viel
Körpertiefe	wenig				102	viel
Stärke	schwach				102	stark
Beckenneigung	ansteigend				91	abfallend
Beckenbreite	schmal				92	breit
Hinterbeinwinkelung	steil				94	gewinkelt
Klauenwinkel	flach				107	steil
Sprungelenk	gefüllt				110	trocken
Hinterbeinstellung	nach außen				120	parallel
Bewegung	schlecht				119	gut
Hintereuterhöhe	tief				133	hoch
Zentralband	schwach				104	stark
Strichplatzierung vorn	außen				111	innen
Strichplatzierung hinten	außen				99	innen
Vordereuteraufhängung	lose				129	fest
Eutertiefe	tief				124	hoch
Strichlänge	kurz				114	lang

DG COL

10.833267



Spark Red



RZG
142

RZ€
1498

Züchter: CD Genesland GmbH, Lohmar
Besitzer: MASTERRIND

*21.05.2017

pp | ET | β-Kn A1/A1 | K-Kn BB | aAa 243

+ TOP-RZG-ZUCHTWERT

+ LEISTUNGSVERERBER

+ GLEN DRUMMOND SPLENDOR
VG-86-FAMILIE

Salvatore v. Supershot
RUW Savanna
01/85-86-83-84/84
3/2 LA 11878 4.09 486 3.90 463
HL 2 12312 4.25 523 3.96 487

Debutant v. Dakker
Swan
(1) VG-88
2/2 LA 14460 4.32 625 3.28 474
HL 2 16455 3.73 613 3.19 525

Brewmaster v. Garrett
Spring
(1) VG-85
v. Snowman

RZM 133

Tö. 648 / Betr. 364

Milch kg +2160
Fett % -0.49
Fett kg +33
Eiweiß % -0.20
Eiweiß kg +53

RZE

Milchtyp
Körper
Fundament
Euter

128

Linearprofil		88	100	112	124	
115 Größe	klein					120 groß
Milchcharakter	wenig					110 viel
98 Körpertiefe	wenig					90 viel
118 Stärke	schwach					87 stark
123 Beckenneigung	ansteigend					98 abfallend
Beckenbreite	schmal					112 breit
Hinterbeinwinkelung	steil					93 gewinkelt
119 Klauenwinkel	flach					122 steil
Sprunggelenk	gefüllt					105 trocken
126 Hinterbeinstellung	nach außen					114 parallel
93 Bewegung	schlecht					107 gut
Hintereuterhöhe	tief					125 hoch
103 Zentralband	schwach					99 stark
116 Strichplatzierung vorn	außen					110 innen
118 Strichplatzierung hinten	außen					93 innen
Vordereuteraufhängung	lose					113 fest
108 Eutertiefe	tief					116 hoch
- Strichlänge	kurz					102 lang

RZGesund 115

RZEuterfit 109
RZKlaue 105
RZRepro 109
RZMetabol 107
RZKälberfit 100
DDcontrol 108

RZN

RZS 126
RZD 93
RZR 103
RZKd 116
KVd 118
RZKm 108
RZRobot -

STANTONS

10.298261



Eloped Red



RZG
134

RZ€
1313

Züchter: Stanton Bros. Limited, Ilderton, ON, Kanada
Besitzer: MASTERRIND

*05.02.2014

pp | ET | β-Kn A1/A1 | K-Kn BB* | HH3 | aAa 324156

+ MELKBARKEIT

+ NUTZUNGSDAUER

+ WABASH-WAY EMILYANN VG-88-FAMILIE

Sympatico v. Snowman
Eloped
(1) GP-83
1/1 LA 11736 4.28 502 3.14 369

Alchemy v. Destry
Emilyann
(1) VG-88
1/1 LA 14941 3.88 579 3.40 508

Shottle v. Mtoto
Elita
(1) VG-87
v. O-Man

RZM 125

Tö. 834 / Betr. 317

Milch kg +1575
Fett % -0.30
Fett kg +33
Eiweiß % -0.17
Eiweiß kg +36

RZE

Milchtyp
Körper
Fundament
Euter

113

Linearprofil		88	100	112	124	
100 Größe	klein					90 groß
Milchcharakter	wenig					100 viel
94 Körpertiefe	wenig					92 viel
112 Stärke	schwach					95 stark
113 Beckenneigung	ansteigend					93 abfallend
Beckenbreite	schmal					98 breit
Hinterbeinwinkelung	steil					105 gewinkelt
124 Klauenwinkel	flach					103 steil
Sprunggelenk	gefüllt					106 trocken
109 Hinterbeinstellung	nach außen					102 parallel
108 Bewegung	schlecht					111 gut
Hintereuterhöhe	tief					112 hoch
97 Zentralband	schwach					85 stark
107 Strichplatzierung vorn	außen					111 innen
112 Strichplatzierung hinten	außen					105 innen
Vordereuteraufhängung	lose					110 fest
99 Eutertiefe	tief					110 hoch
112 Strichlänge	kurz					99 lang

RZGesund 118

RZEuterfit 105
RZKlaue 118
RZRepro 108
RZMetabol 109
RZKälberfit 89
DDcontrol 127

RZN

RZS 109
RZD 108
RZR 97
RZKd 107
KVd 112
RZKm 99
RZRobot 112

10.833193



Ben Red



RZG
128

RZ€
989

Züchter: Dirk Decker, Ovelgönne
Besitzer: MASTERRIND

*17.06.2016

pp | ET | B-Kn A1/A1 | K-Kn AB | aAa 231

- + LAUFSTALLKUH
- + NUTZUNGSDAUER
- + ALTE DEUTSCHE KUHFAMILIE

Brekan v. Brekem
Mar Hanne
01/86-85-87-85/86
3/2 LA 9107 3.29 300 3.20 291
HL 1 10250 3.11 319 3.05 313

Kanu P v. Colt-P Red
Hanna
04/87-91-89-88/89
5/4 LA 10362 3.53 366 3.40 352
HL 4 11572 3.75 434 3.44 398

Elburn v. Mr. Burns
Haway
02/86-84-86-85/85
v. Malvoy

RZM 114

Tö. 1115 / Betr. 556

Milch kg +714
Fett % -0,18
Fett kg +11
Eiweiß % -0,01
Eiweiß kg +24

RZE

Milchtyp
Körper
Fundament
Euter

123

Linearprofil		88	100	112	124	
Größe	klein					114 groß
Milchcharakter	wenig					111 viel
Körpertiefe	wenig					89 viel
Stärke	schwach					91 stark
Beckenneigung	ansteigend					103 abfallend
Beckenbreite	schmal					105 breit
Hinterbeinwinkelung	steil					95 gewinkelt
Klauenwinkel	flach					109 steil
Sprunggelenk	gefüllt					103 trocken
Hinterbeinstellung	nach außen					106 parallel
Bewegung	schlecht					103 gut
Hintereuterhöhe	tief					109 hoch
Zentralband	schwach					94 stark
Strichplatzierung vorn	außen					116 innen
Strichplatzierung hinten	außen					91 innen
Vordereuteraufhängung	lose					122 fest
Eutertiefe	tief					130 hoch
Strichlänge	kurz					109 lang

RZGesund 113

RZEuterfit 106
RZKlaue 108
RZRepro 106
RZMetabol 108
RZKälberfit 114
DDcontrol 103

RZN

RZN 118
RZS 113
RZD 107
RZR 105
RZKd 107
KVd 93
RZKm 101
RZRobot 127

Arino Red



RZG
127

RZ€
937

Züchter: Luke Coblenz, Mannington, NJ, USA
Besitzer: MASTERRIND

10.833134



*04.03.2015

pp | ET | B-Kn A1/A1 | K-Kn AB* | aAa 243

- + LEICHTKALBIGKEITSBULLE
- + EXTERIEURVERERBER
- + KHW REGIMENT APPLE-RED-ET EX-96-FAMILIE

ArchiveRed v. Ladd P
Ariel-Red
(3) EX-90
3/3 LA 14137 4.59 649 3.52 497
HL 3 14914 4.65 693 3.29 491

Sympatico v. Snowman
Applicious
(5) EX-92
4/4 LA 11232 4.89 549 3.60 404
HL 3 11780 5.52 650 3.58 422

Talent2 v. Storm
Apple Red
(6) EX-96
v. Regiment

RZM 133

Tö. 4615 / Betr. 1709

Milch kg +985
Fett % +0,21
Fett kg +62
Eiweiß % +0,04
Eiweiß kg +38

RZE

Milchtyp
Körper
Fundament
Euter

125

Linearprofil		88	100	112	124	
Größe	klein					117 groß
Milchcharakter	wenig					122 viel
Körpertiefe	wenig					104 viel
Stärke	schwach					97 stark
Beckenneigung	ansteigend					88 abfallend
Beckenbreite	schmal					113 breit
Hinterbeinwinkelung	steil					101 gewinkelt
Klauenwinkel	flach					111 steil
Sprunggelenk	gefüllt					90 trocken
Hinterbeinstellung	nach außen					99 parallel
Bewegung	schlecht					105 gut
Hintereuterhöhe	tief					125 hoch
Zentralband	schwach					100 stark
Strichplatzierung vorn	außen					123 innen
Strichplatzierung hinten	außen					118 innen
Vordereuteraufhängung	lose					117 fest
Eutertiefe	tief					119 hoch
Strichlänge	kurz					111 lang

RZGesund 102

RZEuterfit 100
RZKlaue 114
RZRepro 101
RZMetabol 90
RZKälberfit 98
DDcontrol 115

RZN

RZN 99
RZS 104
RZD 103
RZR 94
RZKd 120
KVd 118
RZKm 86
RZRobot -

KENMORE

10.298420



Avance-Red



RZG
126

RZ€
984

Züchter: Casey & Corey Larson, Downing, WI, USA
Besitzer: MASTERRIND

*22.06.2017

pp | ET | B-Kn A1/A1 | K-Kn AA* | aAa 315246

- + LAUFSTALLKUH
- + MELKBARKEIT
- + KHW REGIMENT APPLE-RED-ET EX-96-FAMILIE

Apprentice v. Kingboy
Mrs Delta
(3) EX-92
1/1 LA 14556 4.27 621 3.38 492

Delta 1427 v. Mogul
Valentine
(3) EX-90
3/3 LA 11898 4.50 536 3.69 439
HL 3 12769 4.72 603 3.88 496

McCutchen v. Bookem
Apple Red
(6) EX-96
v. Regiment

RZM 117

Tö. 70 / Betr. 53

- Milch kg + 849
- Fett % + 0,01
- Fett kg + 36
- Eiweiß % - 0,13
- Eiweiß kg + 17

RZE

- Milchtyp
- Körper
- Fundament
- Euter

119

Linearprofil	88	100	112	124	
Größe	klein				111 groß
Milchcharakter	wenig				122 viel
Körpertiefe	wenig				102 viel
Stärke	schwach				95 stark
Beckenneigung	ansteigend				97 abfallend
Beckenbreite	schmal				104 breit
Hinterbeinwinkelung	steil				103 gewinkelt
Klauenwinkel	flach				100 steil
Sprunggelenk	gefüllt				94 trocken
Hinterbeinstellung	nach außen				108 parallel
Bewegung	schlecht				106 gut
Hintereuterhöhe	tief				119 hoch
Zentralband	schwach				99 stark
Strichplatzierung vorn	außen				103 innen
Strichplatzierung hinten	außen				91 innen
Vordereuteraufhängung	lose				108 fest
Eutertiefe	tief				109 hoch
Strichlänge	kurz				102 lang

RZGesund 116

- RZEuterfit 109
- RZKlaue 106
- RZRepro 107
- RZMetabol 107
- RZKälberfit 97
- DDcontrol 105

RZN

- RZS 117
- RZD 109
- RZR 99
- RZKd 93
- KVd 99
- RZKm 115
- RZRobot 122

Rambo PP



RZG
125

RZ€
964

Züchter: GenHotel B.V., Lierderholthuis, Niederlande
Besitzer: Phönix (RSH)

10.587537



- + INHALTSSTOFFE
- + HORNLOSBULE
- + KUH-FAMILIE DER JAANTJE 285 VG-87-FAMILIE

*31.11.2017

PP* | ET | B-Kn A2/A2 | K-Kn AB | aAa 432516

Rumba P v. Silver
Jane P

2/1 LA 8170 4.77 390 3.71 303

PowerPlay PP v. Parker P
Jane
(2) VG-85

5/4 LA 12741 4.31 549 3.45 440
HL 3 13999 4.47 626 3.53 494

Stellando v. Fidelity
Jane 62
(4) VG-85
v. Brilliant

RZM 124

Tö. 73 / Betr. 27

- Milch kg + 393
- Fett % + 0,21
- Fett kg + 36
- Eiweiß % + 0,19
- Eiweiß kg + 32

RZE

- Milchtyp
- Körper
- Fundament
- Euter

111

Linearprofil	88	100	112	124	
Größe	klein				102 groß
Milchcharakter	wenig				96 viel
Körpertiefe	wenig				101 viel
Stärke	schwach				102 stark
Beckenneigung	ansteigend				117 abfallend
Beckenbreite	schmal				94 breit
Hinterbeinwinkelung	steil				103 gewinkelt
Klauenwinkel	flach				105 steil
Sprunggelenk	gefüllt				95 trocken
Hinterbeinstellung	nach außen				105 parallel
Bewegung	schlecht				103 gut
Hintereuterhöhe	tief				116 hoch
Zentralband	schwach				106 stark
Strichplatzierung vorn	außen				95 innen
Strichplatzierung hinten	außen				100 innen
Vordereuteraufhängung	lose				110 fest
Eutertiefe	tief				111 hoch
Strichlänge	kurz				104 lang

RZGesund 104

- RZEuterfit 101
- RZKlaue 98
- RZRepro 104
- RZMetabol 106
- RZKälberfit 112
- DDcontrol 94

RZN

- RZS 110
- RZD 101
- RZR 98
- RZKd 114
- KVd 113
- RZKm 110
- RZRobot 112

MHD

10.833501



Donier PP



JPI
36

Züchter: Milchhof Diera KG, Diera-Zehren
Besitzer: MASTERRIND

*01.02.2021

PP* | ET | B-Kn A2/A2 | K-Kn BB | aAa 156432

+ HORNLOSBULE

+ LAUFSTALLKUH

+ SUNSET CANYON LEMVIG MAID 4
EX-93-FAMILIE

[Demos P v. Listowel-P
Mary-Ann

183 Tage 3136 5.01 157 3.83 120

[Oliver-P v. Valentino
Maid

(3) EX-91
3/2 LA 6482 5.55 360 4.09 265
HL 1 7084 5.39 382 3.94 279

[Critic-P v. Legal
Maid 153

(0) VG-85
v. Dimension

PTAM Milch lbs.	+ 505	NMS Net Merit	\$ 175
PTAF Fett lbs.	+ 18	CMS Cheese Merit	\$ 177
PTAF% Fett %	- 0.03	FMS Fluid Merit	\$ 174
PTAP Eiweiß lbs.	+ 15	GMS Grazing Merit	\$ 118
PTAP% Eiweiß %	- 0.02		

PTAT Gesamtzuchtwert Exterieur 1.00

JUI Euterzuchtwert Jersey 4.70

PL Nutzungsdauer 1.7

LIV Überlebensfähigkeit -0.1

SCS Zellzahl 2.93

DPR Töchterfruchtbarkeit -0.9

FI Fruchtbarkeitsindex -0.8

GL Trächtigkeitsdauer -1.0

Linearprofil		-1	0	+1	+2	
Größe	klein					0.00 groß
Stärke	schwach					1.00 stark
Milchtyp	wenig					0.80 viel
Beckenneigung	ansteigend					0.00 abfallend
Beckenbreite	schmal					1.00 breit
Hinterbeinwinkelung	steil					-0.30 gewinkelt
Klauenwinkel	flach					0.00 steil
Vordereuteraufhängung	lose					1.10 fest
Hintereuterhöhe	tief					0.40 hoch
Hintereuterbreite	schmal					0.50 breit
Zentralband	schwach					0.40 stark
Eutertiefe	tief					0.40 hoch
Strichplatzierung vorne	außen					1.50 innen
Strichplatzierung hinten	außen					1.10 innen
Strichlänge	kurz					-0.80 lang

COVINGTON COJACK

10.409061



Luke-PP



JPI
23

Züchter: Covington Jerseys & Covington Hannah & Titus, Leon, IA, USA
Besitzer: MASTERRIND

*27.03.2020

PP* | B-Kn A2/A2 | K-Kn BB | aAa 432

+ HORNLOSBULE

+ LAUFSTALLKUH

+ COVINGTON DESTINY LIBBY
EX-94-FAMILIE

[Cojack-PP v. Vallergo-PP
Lucy-P

(1) VG-87
2/2 LA 6523 4.75 310 3.80 248
HL 2 7076 4.58 324 3.94 279

[Case-PP v. Santana-P
Lindsey-P

(2) EX-90
3/3 LA 6592 6.14 405 4.10 270
HL 3 7641 6.32 483 4.17 319

[Comet-PP v. Credibull
Libby

(5) EX-94
v. Destiny

PTAM Milch lbs.	+ 501	NMS Net Merit	\$ 122
PTAF Fett lbs.	- 3	CMS Cheese Merit	\$ 125
PTAF% Fett %	- 0.13	FMS Fluid Merit	\$ 106
PTAP Eiweiß lbs.	+ 18	GMS Grazing Merit	\$ 45
PTAP% Eiweiß %	+ 0.00		

PTAT Gesamtzuchtwert Exterieur 1.50

JUI Euterzuchtwert Jersey 13.10

PL Nutzungsdauer 1.9

LIV Überlebensfähigkeit -0.6

SCS Zellzahl 2.94

DPR Töchterfruchtbarkeit -1.5

FI Fruchtbarkeitsindex -1.7

GL Trächtigkeitsdauer 0.0

Linearprofil		-1	0	+1	+2	
Größe	klein					0.30 groß
Stärke	schwach					0.60 stark
Milchtyp	wenig					0.50 viel
Beckenneigung	ansteigend					-0.60 abfallend
Beckenbreite	schmal					0.40 breit
Hinterbeinwinkelung	steil					-0.50 gewinkelt
Klauenwinkel	flach					0.30 steil
Vordereuteraufhängung	lose					2.10 fest
Hintereuterhöhe	tief					2.60 hoch
Hintereuterbreite	schmal					1.30 breit
Zentralband	schwach					0.50 stark
Eutertiefe	tief					1.60 hoch
Strichplatzierung vorne	außen					-0.90 innen
Strichplatzierung hinten	außen					-1.60 innen
Strichlänge	kurz					1.80 lang

10.874000



Hashtag



GZW 136

Züchter: Hans und Maria Estelmann, Gerolfing
Besitzer: Besamungsverein Nordschwaben e.V.

*27.03.2019

pp* | ET | B-Kn A2/A2 | K-Kn AA | aAa -

+ LEICHTKALBIGKEITSBULLE

+ LEISTUNGSVERERBER

Hayabusa v. Herzschlag
Maxima
83-82-84-81
2/1 LA 10901 4.16 454 3.29 359

Mandrin v. Mandarin
Miami
82-83-79-81
6/5 LA 8221 4.18 344 3.58 295
HL 4 9796 4.36 427 3.47 340

Manigo v. Mandela
Retour
v. Waldbrand

Milch 133

Milch kg +1385
Fett % -0.02
Fett kg +55
Eiweiß % -0.09
Eiweiß kg +41

Fleisch 105

Rahmen 108
Bemuskelung 97
Fundament 117
Euter 115

Fitness 105

Nutzungsdauer 113
Melkbarkeit 119
Persistenz 97
Zellzahl 103

Fruchtbarkeit 93
Kalbeverlauf paternal 109
maternal 106

Linearprofil		88	100	112	124	
Kreuzhöhe	klein				113	groß
Körperlänge	kurz				104	lang
Hüftbreite	schmal				103	breit
Rumpftiefe	seicht				102	tief
Beckenneigung	eben				106	abfallend
Sprungelenkwinkelung	steil				95	säbelbeinig
Sprungelenksausprägung	voll				107	trocken
Fessel	durchtrüßig				108	steil
Trachten	tief				111	hoch
Voreuterlänge	kurz				101	lang
Schenkeulerlänge	kurz				113	lang
Voreuteraufhängung	lose				102	fest
Zentralband	nicht ausgeprägt				108	stark
Euterboden	tief				109	hoch
Strichlänge	kurz				95	lang
Strichdicke	dünn				100	dick
Strichplatzierung vorne	außen				93	innen
Strichplatzierung hinten	außen				98	innen
Strichstellung hinten	nach außen				108	nach innen
Euterreinheit	Nebenstriche				103	reines Euter

Monet PP

10.871405



GZW 133

Züchter: Franz Eder, Kirchanschoring
Besitzer: Besamungsverein Nordschwaben e.V.

*07.10.2020

PP* | ET | B-Kn A2/A2 | K-Kn BB | F4C | aAa -

+ HORNLOSBULE

+ LEISTUNGSVERERBER

Mercedes Pp* v. Minor
Marie
88-87-83-84
2/1 LA 9583 3.89 373 3.44 329

Votary PS v. Ruhmreich PS*
Marion
88-84-87-86
4/3 LA 12416 3.94 489 3.27 406
HL 2 13145 3.94 518 3.22 424

Mahango Pp* v. Mungo Pp#
Maila
81-82-89-84
v. Manton

Milch 126

Milch kg +1172
Fett % -0.16
Fett kg +34
Eiweiß % -0.04
Eiweiß kg +38

Fleisch 109

Rahmen 112
Bemuskelung 113
Fundament 111
Euter 110

Fitness 112

Nutzungsdauer 107
Melkbarkeit 100
Persistenz 96
Zellzahl 118

Fruchtbarkeit 99
Kalbeverlauf paternal 104
maternal 109

Linearprofil		88	100	112	124	
Kreuzhöhe	klein				110	groß
Körperlänge	kurz				114	lang
Hüftbreite	schmal				113	breit
Rumpftiefe	seicht				116	tief
Beckenneigung	eben				104	abfallend
Sprungelenkwinkelung	steil				103	säbelbeinig
Sprungelenksausprägung	voll				93	trocken
Fessel	durchtrüßig				107	steil
Trachten	tief				116	hoch
Voreuterlänge	kurz				96	lang
Schenkeulerlänge	kurz				109	lang
Voreuteraufhängung	lose				115	fest
Zentralband	nicht ausgeprägt				102	stark
Euterboden	tief				104	hoch
Strichlänge	kurz				105	lang
Strichdicke	dünn				95	dick
Strichplatzierung vorne	außen				109	innen
Strichplatzierung hinten	außen				111	innen
Strichstellung hinten	nach außen				112	nach innen
Euterreinheit	Nebenstriche				101	reines Euter

Monkey

10.869202

Züchter: Sebastian Blindhuber, Miesbach
Besitzer: Besamungsverein Nordschwaben e.V.

*26.03.2020

pp* | β-Kn A2/A2 | K-Kn AA | F4C | aAa -



GZW
138

+ LEISTUNGSVERERBER + LAUFSTALLKUH

Milch	128	Fleisch	118
Milch kg	+ 1002	Rahmen	97
Fett %	+ 0,08	Bemuskelung	116
Fett kg	+ 49	Fundament	112
Eiweiß %	- 0,05	Euter	99
Eiweiß kg	+ 31		
Fitness	110		
Nutzungsdauer	107	Fruchtbarkeit	110
Melkbarkeit	125	Kalbeverlauf	
Persistenz	104	paternal	107
Zellzahl	103	maternal	106



V: Manaus x MV: Sisyphus x MMV: Waldbrand

Linearprofil		88	100	112	124	
Kreuzhöhe	klein					95 groß
Körperlänge	kurz					95 lang
Hüftbreite	schmal					105 breit
Rumpftiefe	seicht					99 tief
Beckenneigung	eben					105 abfallend
Sprungelenkwinkelung	steil					98 säbelbeinig
Sprungelenksausprägung	voll					97 trocken
Fessel	durchtrittig					110 steil
Trachten	tief					113 hoch
Voreuterlänge	kurz					110 lang
Schenkeleuterlänge	kurz					114 lang
Voreuteraufhängung	lose					97 fest
Zentralband	nicht ausgeprägt					102 stark
Euterboden	tief					90 hoch
Strichlänge	kurz					97 lang
Strichdicke	dünn					109 dick
Strichplatzierung vorne	außen					96 innen
Strichplatzierung hinten	außen					102 innen
Strichstellung hinten	nach außen					102 nach innen
Euterreinheit	Nebenstriche					103 reines Euter

Edelrausch

10.881532

Züchter: Michael Loy, Gunzenhausen
Besitzer: Besamungsverein Nordschwaben e.V.

*10.11.2020

pp* | β-Kn A1/A2 | K-Kn AA | aAa -



GZW
136

+ LAUFSTALLKUH + NUTZUNGSDAUER

Milch	121	Fleisch	112
Milch kg	+ 867	Rahmen	101
Fett %	- 0,08	Bemuskelung	100
Fett kg	+ 29	Fundament	110
Eiweiß %	- 0,01	Euter	130
Eiweiß kg	+ 30		
Fitness	117		
Nutzungsdauer	123	Fruchtbarkeit	101
Melkbarkeit	102	Kalbeverlauf	
Persistenz	103	paternal	108
Zellzahl	106	maternal	106

V: Edelstein x MV: Herzschlag x MMV: Manigo

Linearprofil		88	100	112	124	
Kreuzhöhe	klein					102 groß
Körperlänge	kurz					105 lang
Hüftbreite	schmal					103 breit
Rumpftiefe	seicht					98 tief
Beckenneigung	eben					93 abfallend
Sprungelenkwinkelung	steil					98 säbelbeinig
Sprungelenksausprägung	voll					106 trocken
Fessel	durchtrittig					105 steil
Trachten	tief					110 hoch
Voreuterlänge	kurz					107 lang
Schenkeleuterlänge	kurz					95 lang
Voreuteraufhängung	lose					121 fest
Zentralband	nicht ausgeprägt					104 stark
Euterboden	tief					120 hoch
Strichlänge	kurz					90 lang
Strichdicke	dünn					96 dick
Strichplatzierung vorne	außen					103 innen
Strichplatzierung hinten	außen					98 innen
Strichstellung hinten	nach außen					118 nach innen
Euterreinheit	Nebenstriche					102 reines Euter

Weissling

10.881309

Züchter: Dietsch GbR, Wachenroth
Besitzer: Besamungsverein Nordschwaben e.V.

*22.03.2020

pp* | ET | β-Kn A2/A2 | K-Kn BB | aAa -



GZW
136

+ LEISTUNGSVERERBER + NUTZUNGSDAUER

Milch	128	Fleisch	99
Milch kg	+ 1210	Rahmen	99
Fett %	- 0,15	Bemuskelung	105
Fett kg	+ 37	Fundament	106
Eiweiß %	- 0,02	Euter	105
Eiweiß kg	+ 41		
Fitness	120		
Nutzungsdauer	120	Fruchtbarkeit	107
Melkbarkeit	103	Kalbeverlauf	
Persistenz	121	paternal	103
Zellzahl	115	maternal	102



V: Weissensee x MV: Wobler x MMV: Hutera

Linearprofil		88	100	112	124	
Kreuzhöhe	klein					101 groß
Körperlänge	kurz					101 lang
Hüftbreite	schmal					99 breit
Rumpftiefe	seicht					98 tief
Beckenneigung	eben					97 abfallend
Sprungelenkwinkelung	steil					98 säbelbeinig
Sprungelenksausprägung	voll					103 trocken
Fessel	durchtrittig					104 steil
Trachten	tief					112 hoch
Voreuterlänge	kurz					100 lang
Schenkeleuterlänge	kurz					105 lang
Voreuteraufhängung	lose					104 fest
Zentralband	nicht ausgeprägt					106 stark
Euterboden	tief					108 hoch
Strichlänge	kurz					104 lang
Strichdicke	dünn					99 dick
Strichplatzierung vorne	außen					95 innen
Strichplatzierung hinten	außen					98 innen
Strichstellung hinten	nach außen					98 nach innen
Euterreinheit	Nebenstriche					104 reines Euter

Volksheld PP

10.869153

Züchter: Josef Dickl, Bad Endorf
Besitzer: Besamungsverein Nordschwaben e.V.

*26.03.2020

PP* | β-Kn A2/A2 | K-Kn AA | aAa -



GZW
126

+ HORNLOSULLE + LEICHTKALBIGKEITSULLE

Milch	119	Fleisch	106
Milch kg	+ 1109	Rahmen	106
Fett %	- 0,20	Bemuskelung	99
Fett kg	+ 28	Fundament	115
Eiweiß %	- 0,14	Euter	96
Eiweiß kg	+ 27		
Fitness	110		
Nutzungsdauer	114	Fruchtbarkeit	106
Melkbarkeit	108	Kalbeverlauf	
Persistenz	91	paternal	115
Zellzahl	107	maternal	101



V: Vollgas PS* x MV: Manolo Pp* x MMV: Mungo Pp#

Linearprofil		88	100	112	124	
Kreuzhöhe	klein					109 groß
Körperlänge	kurz					107 lang
Hüftbreite	schmal					95 breit
Rumpftiefe	seicht					97 tief
Beckenneigung	eben					92 abfallend
Sprungelenkwinkelung	steil					103 säbelbeinig
Sprungelenksausprägung	voll					103 trocken
Fessel	durchtrittig					105 steil
Trachten	tief					110 hoch
Voreuterlänge	kurz					109 lang
Schenkeleuterlänge	kurz					103 lang
Voreuteraufhängung	lose					99 fest
Zentralband	nicht ausgeprägt					91 stark
Euterboden	tief					98 hoch
Strichlänge	kurz					109 lang
Strichdicke	dünn					108 dick
Strichplatzierung vorne	außen					102 innen
Strichplatzierung hinten	außen					99 innen
Strichstellung hinten	nach außen					100 nach innen
Euterreinheit	Nebenstriche					103 reines Euter

10.346415



Vallejo P



GZW 132

Züchter: Michael Jordan, Aitrang
Besitzer: BSG Greifenberg

*24.04.2020

Pp* | B-Kn A2/A2 | K-Kn BB | aAa -

+ HORNLOSBULE

+ NUTZUNGSDAUER

Valid v. Vassli
Rubi
82-76-82-79
5/5 LA 9680 3.80 368 3.49 338

Wachter Pp* v. Wachau
Rita
90-82-85-85
6/6 LA 10188 4.04 412 3.71 378

Juleng v. Jublend
Rabine
v. Huray

Milch 123

Milch kg +802
Fett % -0,01
Fett kg +33
Eiweiß % +0,01
Eiweiß kg +30

Fleisch 112

Gesamtnote
Exterieur 116
Rahmen 114
Becken 105
Fundament 107
Euter 117

Fitness 108

Nutzungsdauer 113
Melkbarkeit 110
Persistenz 110
Zellzahl 107

Fruchtbarkeit 98
Kalbeverlauf paternal 96
maternal 102

Linearprofil		88	100	112	124	
Bemuskelung	schwach					109 voll
Kreuzhöhe	klein					114 groß
Brustbreite	wenig					110 viel
Rumpftiefe	seicht					115 tief
Oberlinie	durchhängend					93 erhöht
Beckenlänge	kurz					116 lang
Beckenbreite	schmal					112 breit
Beckenneigung	eben					89 abfallend
Umdreher	hinten					97 mittig
Sprungelenkwinkelung	steil					98 säbelbeinig
Sprungelenksausprägung	voll					92 trocken
Fessel	durchtrittig					106 steil
Trachten	niedrig					111 hoch
Voreuterlänge	kurz					109 lang
Hintereuterbreite	schmal					103 breit
Hintereuterhöhe	tief					108 hoch
Zentralband	nicht ausgeprägt					102 stark ausgeprägt
Eutertiefe	tief					107 hoch
Voreuteraufhängung	locker					111 fest
Euterbalance	gestuft					101 geneigt
Strichlänge	kurz					98 lang
Strichdicke	dünn					86 dick
Strichplatzierung vorne	außen					108 innen
Strichplatzierung hinten	außen					108 innen
Strichstellung hinten	nach außen					103 nach innen
Euterreinheit	Nebenstriche					105 reines Euter

Visconti



GZW 123

Züchter: Peter Schöchli, Elgg, Schweiz
Besitzer: Select Star

10.608920



*17.07.2015

pp* | B-Kn A2/A2 | K-Kn BB | aAa -

+ LAUFSTALLKUH

+ LEISTUNGSVERERBER

Vassli v. Vasir
Falba B
(4) EX-93
4/4 LA 10388 4.23 439 3.53 367
HL 4 11746 4.27 501 3.52 414

Valentino v. Jens ET
Faida B
3/3 LA 9320 3.83 357 3.33 310
HL 2 9531 3.96 377 3.49 333

Fernando v. Jackpot
Zala
GP-82
v. Amaranto

Milch 117

Milch kg +1023
Fett % -0,18
Fett kg +28
Eiweiß % -0,16
Eiweiß kg +23

Fleisch 94

Gesamtnote
Exterieur 117
Rahmen 109
Becken 116
Fundament 113
Euter 114

Fitness 104

Nutzungsdauer 110
Melkbarkeit 102
Persistenz 100
Zellzahl 111

Fruchtbarkeit 95
Kalbeverlauf paternal 106
maternal 98

Linearprofil		88	100	112	124	
Bemuskelung	schwach					90 voll
Kreuzhöhe	klein					112 groß
Brustbreite	wenig					101 viel
Rumpftiefe	seicht					109 tief
Oberlinie	durchhängend					96 erhöht
Beckenlänge	kurz					115 lang
Beckenbreite	schmal					114 breit
Beckenneigung	eben					112 abfallend
Umdreher	hinten					120 mittig
Sprungelenkwinkelung	steil					95 säbelbeinig
Sprungelenksausprägung	voll					105 trocken
Fessel	durchtrittig					114 steil
Trachten	niedrig					109 hoch
Voreuterlänge	kurz					105 lang
Hintereuterbreite	schmal					101 breit
Hintereuterhöhe	tief					115 hoch
Zentralband	nicht ausgeprägt					109 stark ausgeprägt
Eutertiefe	tief					109 hoch
Voreuteraufhängung	locker					110 fest
Euterbalance	gestuft					102 geneigt
Strichlänge	kurz					93 lang
Strichdicke	dünn					94 dick
Strichplatzierung vorne	außen					94 innen
Strichplatzierung hinten	außen					96 innen
Strichstellung hinten	nach außen					98 nach innen
Euterreinheit	Nebenstriche					102 reines Euter

Beef on Dairy

Die Lösung für die Kreuzungszucht



KLB Alando 10.603319
 PP* | *13.11.2019 DE 14 061 81240

Zü.: KÖG Kleinbardau Landwirtschafts GmbH, Grimma
 Bes.: MASTERRIND



FLECKVIEH FLEISCH

V: Alvaro PP* DE 16 036 55916
 MV: NSI Vegas Pp* DE 14 042 95029

Relativzuchtwerte		Eigenleistung		Körnung	
RZF	108	GGE (kg)	43	T/B/S	8/7/7
TZW mat.	100	Tgl. Zunahme (g / 200 T.)	1507	KZW	108
TZW TZ 365	107	Tgl. Zunahme (g / 365 T.)	1482		
TZW Bem. 365	108	Trächtigkeitsdauer (Tage)	-		



Ice King 10.603320
 PP* | *02.01.2020 DE 14 062 52741

Zü.: LFULG Lehr- und Versuchsgut Köllitsch, Arzberg
 Bes.: MASTERRIND



FLECKVIEH FLEISCH

V: Ice Man PP* DE 16 033 60537
 MV: Drakon PP* DE 14 043 54812

Relativzuchtwerte		Eigenleistung		Körnung	
RZF	114	GGE (kg)	53	T/B/S	8/8/8
TZW mat.	95	Tgl. Zunahme (g / 200 T.)	-	KZW	117
TZW TZ 365	115	Tgl. Zunahme (g / 365 T.)	1700		
TZW Bem. 365	115	Trächtigkeitsdauer (Tage)	-		



WBS Mastino 10.603282
 PP* | *02.12.2018 DE 03 611 62684

Zü.: Schmidt GbR, Aerzen
 Bes.: MASTERRIND



FLECKVIEH FLEISCH

V: JS Markus PP* DE 06 663 28230
 MV: Esben Pp# DK 08016400227

Relativzuchtwerte		Eigenleistung		Körnung	
RZF	114	GGE (kg)	47	T/B/S	8/8/8
TZW mat.	97	Tgl. Zunahme (g / 200 T.)	1973	KZW	114
TZW TZ 365	115	Tgl. Zunahme (g / 365 T.)	1874		
TZW Bem. 365	112	Trächtigkeitsdauer (Tage)	-		



KLB Oman 10.603268
 PP* | *06.10.2017 DE 14 057 17719

Zü.: KÖG Kleinbardau Landwirtschafts GmbH, Grimma
 Bes.: MASTERRIND



FLECKVIEH FLEISCH

V: Oliver Pp* DE 14 045 19152
 MV: KLB Marango SK P# DE 14 042 98405

Relativzuchtwerte		Eigenleistung		Körnung	
RZF	114	GGE (kg)	43	T/B/S	8/7/7
TZW mat.	95	Tgl. Zunahme (g / 200 T.)	1817	KZW	118
TZW TZ 365	118	Tgl. Zunahme (g / 365 T.)	1754		
TZW Bem. 365	109	Trächtigkeitsdauer (Tage)	286,2		

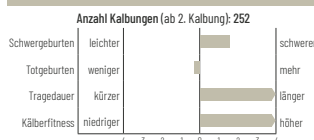

LSF Sakir 10.204506
 PP | ET | *22.10.2014 DE 12 854 12612

Zü.: Ludvigson Stock Farms MT, Park City, USA
 Bes.: MASTERRIND



ANGUS (AA)

V: Sakir PP CA 1332064
 MV: JewelMaker PP US 901695

Relativzuchtwerte		Eigenleistung		Körnung	
RZF	113	GGE (kg)	35	T/B/S	8/8/7
TZW mat.	107	Tgl. Zunahme (g / 200 T.)	1273	KZW	103
TZW TZ 365	104	Tgl. Zunahme (g / 365 T.)	1433		
TZW Bem. 365	111	Trächtigkeitsdauer (Tage)	278,2		

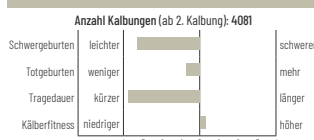



Ionos

Zü.: Geschwister Albrecht GmbH,
Golmbach
Bes.: MASTERRIND



10.204847
PP | *24.12.2020 DE 03 634 03022

ANGUS (AA)

V: Iowa PP DE 03 617 34188
MV: Ozzo PP SE 9143676308

Relativzuchtwerte

RZF	107
TZW mat.	106
TZW TZ 365	102
TZW Bem. 365	102

Eigenleistung

GGE (kg)	38
Tgl. Zunahme (g/200 T.)	1166
Tgl. Zunahme (g/365 T.)	1343
Trächtigkeitsdauer (Tage)	-

Körung

T/B/S	8/7/8	KZW	107
-------	-------	-----	-----



Grant

Zü.: Jane Mättik, Anija, Harju County,
Estland
Bes.: MASTERRIND



10.204754
PP | *14.02.2019 EE 21054075

ANGUS (AA)

V: Solid Gold PP US 16396545
MV: Time 24J PP US 13360311

Relativzuchtwerte

RZF	-
TZW mat.	-
TZW TZ 365	-
TZW Bem. 365	-

Eigenleistung

GGE (kg)	42
Tgl. Zunahme (g/200 T.)	1120
Tgl. Zunahme (g/365 T.)	1139
Trächtigkeitsdauer (Tage)	-

Körung

T/B/S	//	KZW	-
-------	----	-----	---



Sukat

Zü.: Timo Oelkers, Burgwedel
Bes.: MASTERRIND



10.204787
PP* | *14.10.2019 DE 03 624 42935

ANGUS (AA)

V: REA Seran s PP DE 03 595 85635
MV: Signature PP US 16916267

Relativzuchtwerte

RZF	115
TZW mat.	104
TZW TZ 365	109
TZW Bem. 365	111

Eigenleistung

GGE (kg)	32
Tgl. Zunahme (g/200 T.)	1564
Tgl. Zunahme (g/365 T.)	1529
Trächtigkeitsdauer (Tage)	-

Körung

T/B/S	8/8/7	KZW	114
-------	-------	-----	-----



Teodan

Zü.: Energie- und Dienstleist.ges.mbH
& Co KG, Diera-Zehren
Bes.: MASTERRIND



10.204562
PP | *01.03.2016 DE 14 052 13888

ANGUS

V: Teodor PP DE 14 046 08226
MV: MHD Dynamo PP DE 14 035 48300

Relativzuchtwerte

RZF	108
TZW mat.	100
TZW TZ 365	108
TZW Bem. 365	105

Eigenleistung

GGE (kg)	40
Tgl. Zunahme (g/200 T.)	1150
Tgl. Zunahme (g/365 T.)	1385
Trächtigkeitsdauer (Tage)	284,0

Körung

T/B/S	8/8/8	KZW	107
-------	-------	-----	-----

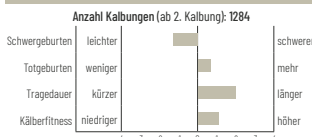

Ferrari

Zü.: Schilcher Willibald, St. Andrae,
Österreich
Bes.: BSG Greifenberg



10.204533
pp | RDC | *02.09.2015 AT 526550729

WEIBBLAUE BELGIER

V: Ferrero BE 10083318
MV: Gratin BE 887125463

Relativzuchtwerte

RZF	-
TZW mat.	-
TZW TZ 365	-
TZW Bem. 365	-

Eigenleistung

GGE (kg)	50
Tgl. Zunahme (g/200 T.)	-
Tgl. Zunahme (g/365 T.)	1359
Trächtigkeitsdauer (Tage)	285,4

Körung

T/B/S	7/8/6	KZW	115
-------	-------	-----	-----

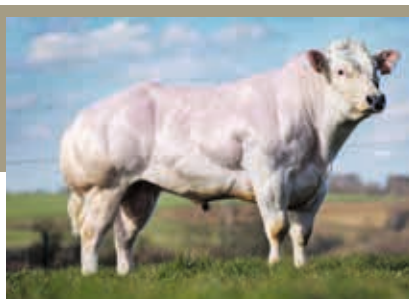
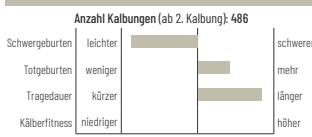

Verger du Circuit

Zü.: Jean-Pierre Burgraff, Mettet,
Belgien
Bes.: BBG



10.202989
pp | *14.04.2016 BE 156158879

WEIBBLAUE BELGIER

V: Lotto BE 419555209
MV: Urbanus BE 29141

Relativzuchtwerte

RZF	-
TZW mat.	-
TZW TZ 365	-
TZW Bem. 365	-

Eigenleistung

GGE (kg)	-
Tgl. Zunahme (g/200 T.)	-
Tgl. Zunahme (g/365 T.)	-
Trächtigkeitsdauer (Tage)	279,9

Körung

T/B/S	//	KZW	-
-------	----	-----	---

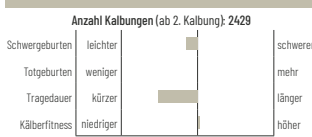



Larson

Zü.: Volker Naschke, Schenkendöbern
Bes.: RBB



PP* | ATC | *09.10.2017

10.204666

DE 12 615 02064

UCKERMÄRKER

V: Lauran PP* DE 12 644 15729

MV: Marwin PP* DE 12 734 11795

Relativzuchtwerte

RZF	110
TZW mat.	92
TZW TZ 365	115
TZW Bem. 365	112

Eigenleistung

GGE (kg)	-
Tgl. Zunahme (g / 200 T.)	1411
Tgl. Zunahme (g / 365 T.)	1529
Trächtigkeitsdauer (Tage)	282,9

Körnung

T/B/S	9/8/7	KZW	112
-------	-------	-----	-----

Anzahl Kalbungen (ab 2. Kalbung): 3685

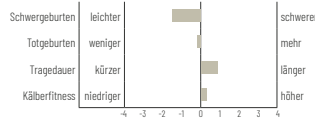

Magnum

Zü.: Dirk Berndt, Schwedt
Bes.: RBB



PP* | *31.12.2018

10.204729

DE 12 725 78692

UCKERMÄRKER

V: Mamut PP* DE 13 04677969

MV: Impasto PP* DE 13 04152461

Relativzuchtwerte

RZF	106
TZW mat.	102
TZW TZ 365	104
TZW Bem. 365	102

Eigenleistung

GGE (kg)	41
Tgl. Zunahme (g / 200 T.)	1671
Tgl. Zunahme (g / 365 T.)	1754
Trächtigkeitsdauer (Tage)	283,4

Körnung

T/B/S	8/9/7	KZW	110
-------	-------	-----	-----

Anzahl Kalbungen (ab 2. Kalbung): 220

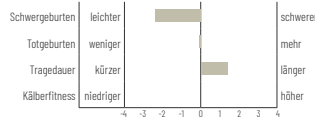

Othin

Zü.: Gaec de la Bante, St Victor
Rouzaud, Frankreich
Bes.: AURIVA



pp | *24.10.2018

10.203398

FR 918888075

INRA 95

V: Vidalin FR 8122194226

MV: Trimaran FR 8130562065

Rasseaufschlüsselung

Charolais	59,00 %
Blonde d'Aquitaine	27,00 %
Weißblaue Belgier	5,00 %
Maine Anjou	5,00 %
Limousin	4,00 %

Eigenleistung

GGE (kg)	45
Tgl. Zunahme (g / 200 T.)	-
Tgl. Zunahme (g / 365 T.)	-
Trächtigkeitsdauer (Tage)	-

Körnung

T/B/S	//	KZW	-
-------	----	-----	---



Niscala

Zü.: GAEC DE ROUMEGUET MR SOULIE,
Druelle, Frankreich
Bes.: AURIVA



pp | *18.10.2017

10.203296

FR 1218258509

INRA 95

V: Vidalin FR 8122194226

MV: Ulrich FR 8130562111

Rasseaufschlüsselung

Charolais	54,88 %
Blonde d'Aquitaine	24,61 %
Weißblaue Belgier	8,20 %
Maine Anjou	5,47 %
Limousin	5,27 %
Piemonteser	1,56 %

Eigenleistung

GGE (kg)	59
Tgl. Zunahme (g / 200 T.)	-
Tgl. Zunahme (g / 365 T.)	-
Trächtigkeitsdauer (Tage)	-

Körnung

T/B/S	//	KZW	-
-------	----	-----	---



Makaos

Zü.: Horst Wehde Jun., Isernhagen
Bes.: MASTERRIND



PP* | *20.03.2020

10.204782

DE 03 626 91506

CHAROLAIS

V: Maradona Pp# FR 6771237702

MV: Pablo PS# DE 03 537 60217

Relativzuchtwerte

RZF	106
TZW mat.	94
TZW TZ 365	112
TZW Bem. 365	102

Eigenleistung

GGE (kg)	48
Tgl. Zunahme (g / 200 T.)	1597
Tgl. Zunahme (g / 365 T.)	1548
Trächtigkeitsdauer (Tage)	-

Körnung

T/B/S	8/8/7	KZW	106
-------	-------	-----	-----



Gaitan

Zü.: Heiko Meinen, Apen
Bes.: MASTERRIND



PP* | M3S | *13.09.2019

10.204786

DE 03 618 39855

LIMOUSIN

V: Gala Pp# DE 03 564 93980

MV: Kevin AK PP* DE 03 549 83004

Relativzuchtwerte

RZF	115
TZW mat.	103
TZW TZ 365	113
TZW Bem. 365	106

Eigenleistung

GGE (kg)	37
Tgl. Zunahme (g / 200 T.)	1321
Tgl. Zunahme (g / 365 T.)	1380
Trächtigkeitsdauer (Tage)	-

Körnung

T/B/S	8/8/7	KZW	115
-------	-------	-----	-----



BHL Haaland

Zü.: Dr. Annette Bünger, Essel
Bes.: MASTERRIND



10.204785
PP* | M3C | *29.02.2020 DE 03 609 59116

LIMOUSIN

V: Haik PP# DE 05 394 52368
MV: GunardarkPO P# FR 1532190769

Relativzuchtwerte		Eigenleistung		Körung	
RZF	111	GGE (kg)	45	T/B/S	8/8/8
TZW mat.	99	Tgl. Zunahme (g/200 T.)	1552	KZW	112
TZW TZ 365	110	Tgl. Zunahme (g/365 T.)	1469		
TZW Bem. 365	109	Trächtigkeitsdauer (Tage)	-		



HT Manday

Zü.: Helmut Teise Jun., Verden
Bes.: MASTERRIND



10.204699
PP* | *20.09.2018 DE 03 613 44749

LIMOUSIN

V: JK Madhu PP* LU 499472216
MV: Rodrigo PP* DE 15 014 05294

Relativzuchtwerte		Eigenleistung		Körung	
RZF	102	GGE (kg)	32	T/B/S	8/7/8
TZW mat.	103	Tgl. Zunahme (g/200 T.)	1366	KZW	107
TZW TZ 365	99	Tgl. Zunahme (g/365 T.)	1388		
TZW Bem. 365	100	Trächtigkeitsdauer (Tage)	-		

weitere Fleischrassen



Ulf

Zü.: Elke Wessel-Baum, Rinteln
Bes.: MASTERRIND

10.204764
pp | *23.09.2019 DE 03 619 85874

PIEMONTESE

Gesucht wird exzellente Bemuskelung, kombiniert mit einem überdurchschnittlichen Zuchtwert-Index? Dann sind Sie bei unserem Piemonteserbulle Ulf richtig! Mit einem hervorragenden Exterieur, einer TOP-Bemuskelung und schicker Pigmentierung ist er ein Rasstyp-Bulle.

Relativzuchtwerte		Eigenleistung		Körung	
RZF	-	GGE (kg)	40	T/B/S	8/8/7
TZW mat.	-	Tgl. Zunahme (g/200 T.)	1103	Kalbeverhalten	NK Reinzucht NK Kreuzung
TZW TZ 365	-	Tgl. Zunahme (g/365 T.)	1065	Anzahl geb. Kälber	-
TZW Bem. 365	-	Trächtigkeitsdauer (Tage)	-	Normal geb. Kälber (%)	-

V: Uro
IT 5990076727
MV: Salmur
IT 4990895937



Xanio

Zü.: Richardson Ranch, Tiell, CS, Kanada
Bes.: MASTERRIND

10.204784
PP* | ET | *10.03.2020 DE 03 613 33779

HEREFORD

Der kanadisch gezogene, aus ET stammende Xanio überzeugt mit leichtem Geburtsgewicht, guten täglichen Zunahmen, außergewöhnlichem Pedigree und gutem RZF. Er zeigt außerdem seine Stärken in Rasse- und Bemuskelung. Dadurch empfiehlt sich Xanio neben der Kreuzungszucht auch für die Reinzucht.

Relativzuchtwerte		Eigenleistung		Körung	
RZF	107	GGE (kg)	36	T/B/S	8/8/7
TZW mat.	104	Tgl. Zunahme (g/200 T.)	1677	Kalbeverhalten	NK Reinzucht NK Kreuzung
TZW TZ 365	102	Tgl. Zunahme (g/365 T.)	1543	Anzahl geb. Kälber	-
TZW Bem. 365	107	Trächtigkeitsdauer (Tage)	-	Normal geb. Kälber (%)	-

V: Xplosive P#
CA 2941567
MV: Quaker P#
CA 2894559



Sapporo

Zü.: Nadine Köster, Lingen
Bes.: MASTERRIND

10.204749
pp | ET | *17.03.2019 DE 03 619 12912

WAGYU

Sapporo ist ein typstarker Jungbulle mit hervorragenden Fundamenten! Seine Mutter kam als Embryo von der Valdez-Farm in den USA nach Deutschland und weist ein interessantes Pedigree mit japanischem Ursprung auf.

Relativzuchtwerte		Eigenleistung		Körung	
RZF	-	GGE (kg)	30	T/B/S	8/7/8
TZW mat.	-	Tgl. Zunahme (g/200 T.)	-	Kalbeverhalten	NK Reinzucht NK Kreuzung
TZW TZ 365	-	Tgl. Zunahme (g/365 T.)	822	Anzahl geb. Kälber	4
TZW Bem. 365	-	Trächtigkeitsdauer (Tage)	-	Normal geb. Kälber (%)	100

V: Shigesigetani
US 14299
MV: Kikuyasu
JP 400

DIE BESTEN DER BESTEN

Die Nr.1 im Befruchtungsvermögen



- + **Überragende Befruchtung**
- + **Höchste Non-Return-Raten**
- + **optimierte Herdenfruchtbarkeit**

Kontakt:

Tel +49 4231 679 0
Mail info@masterrind.com
www.masterrind.com

Für weitere Informationen fragen Sie unseren Fachberater
oder Tierzuchttechniker oder besuchen unsere Website:
www.masterrind.com



EIN PRODUKT VON
MASTERGENETICS®
SPERMAVERMARKTUNG

MASTER
fertil+



MASTERRIND
RINDERZUCHT UND VERMARKTUNG



RZG
130
RZ€
1204

Adino PP

Züchter: Florian Gr. Honebrink, Nordhausen
Besitzer: MASTERRIND

10.833400

*17.06.2019

PP* | ET | B-Kn A2/A2 | K-Kn BB | aAa 234

RZM	126	RZGesund	115	RZN	105
RZE	112	RZEuterfit	112	RZS	113
Milchtyp	106	RZKlaue	105	RZD	102
Körper	104	RZRepro	102	RZR	108
Fundament	100	RZMetabol	106	RZKd	103
Euter	112	RZKälberfit	103	KVd	106
		DDcontrol	97	RZKm	113
				RZRobot	-



V: Adlon P
MV: Mission P
MMV: Apoll P



RZG
138
RZ€
1586

Babylon

Züchter: Rust GbR, Stolzenau
Besitzer: MASTERRIND

10.833415

*27.07.2019

pp | ET | B-Kn A2/A2 | K-Kn BB | aAa 234

RZM	133	RZGesund	114	RZN	111
RZE	119	RZEuterfit	106	RZS	116
Milchtyp	104	RZKlaue	108	RZD	105
Körper	106	RZRepro	104	RZR	102
Fundament	107	RZMetabol	109	RZKd	101
Euter	117	RZKälberfit	102	KVd	104
		DDcontrol	106	RZKm	106
				RZRobot	-



V: Basic
MV: Bandares
MMV: Rubicon



RZG
153
RZ€
2171

Codex

Züchter: Hermann u. Jörg Ekkel GbR, Itterbeck
Besitzer: MASTERRIND

10.833468

*13.05.2020

pp | ET | B-Kn A1/A2 | K-Kn AB | aAa 243

RZM	134	RZGesund	123	RZN	128
RZE	124	RZEuterfit	108	RZS	110
Milchtyp	108	RZKlaue	115	RZD	97
Körper	105	RZRepro	108	RZR	113
Fundament	109	RZMetabol	113	RZKd	107
Euter	120	RZKälberfit	91	KVd	114
		DDcontrol	111	RZKm	114
				RZRobot	113



V: Copyright
MV: Benz
MMV: Kerrigan



RZG
145
RZ€
1933

Gordion

Züchter: CD Genesland GmbH, Lohmar
Besitzer: MASTERRIND

10.833338

*02.04.2018

pp | ET | B-Kn A2/A2 | K-Kn AB | aAa 234

RZM	127	RZGesund	130	RZN	125
RZE	108	RZEuterfit	115	RZS	122
Milchtyp	96	RZKlaue	113	RZD	84
Körper	97	RZRepro	112	RZR	107
Fundament	106	RZMetabol	116	RZKd	107
Euter	109	RZKälberfit	115	KVd	110
		DDcontrol	112	RZKm	111
				RZRobot	-



V: Gordon
MV: Missouri
MMV: Smurf



RZG
137
RZ€
1103

Gregor

Züchter: Cedarwal Farms Ltd., Abbotsford, BC, Kanada
Besitzer: MASTERRIND

10.833351

*14.07.2018

pp | ET | B-Kn A2/A2 | K-Kn AB | HH1 | aAa 243

RZM	118	RZGesund	116	RZN	115
RZE	141	RZEuterfit	112	RZS	113
Milchtyp	111	RZKlaue	110	RZD	92
Körper	114	RZRepro	106	RZR	108
Fundament	122	RZMetabol	102	RZKd	94
Euter	130	RZKälberfit	87	KVd	91
		DDcontrol	107	RZKm	112
				RZRobot	-



V: Gymnast
MV: AltaSpring
MMV: Liquid Gold



RZG
130
RZ€
1398

May Red PP

Züchter: Helmut Etmann, Löhden
Besitzer: MASTERRIND

10.833382

*09.02.2019

PP* | B-Kn A1/A2 | K-Kn AA | aAa 342

RZM	132	RZGesund	113	RZN	106
RZE	103	RZEuterfit	114	RZS	111
Milchtyp	109	RZKlaue	102	RZD	107
Körper	101	RZRepro	102	RZR	105
Fundament	91	RZMetabol	103	RZKd	101
Euter	107	RZKälberfit	90	KVd	106
		DDcontrol	100	RZKm	118
				RZRobot	112



V: My Dream P
MV: Hologram P
MMV: Mitey P

ALLGEMEINE ANGABEN		LEISTUNGSGANGABEN	
Besitzer	Besitzer des Bullens	3/2 LA	Aktuelle Laktation-Nr./Durschn. Leistung aus n Laktationen
Züchter	Züchter des Bullens	HL 3	Höchstleistung (305 Tage) Laktation-Nr.
ET	Embryotransfer	100 Tage	Leistung in 100 Laktationstagen
		200 Tage	Leistung in 200 Laktationstagen
GENETISCHE MERKMALE		ZUCHTWERTANGABEN	
ARC	Arachnomelie-Träger (heterozygot)	Anzahl geb. Kälber	Anzahl geborener Kälber
ATC	Ataxie-Träger (heterozygot)	Bemuskelung (B)	Bemuskelungsnoten 1-9
B2C	Braunvieh Haplotyp 2-Träger (heterozygot)	DDcontrol	Relativzuchtwert Dermatitis Digitalis (Mortellaro)
DWC	Zwergwuchs (Dwarf)-Träger (heterozygot)	GGE	Geburtsgewicht (kg)
F2C	Fleckvieh Haplotyp 2 (Minderwuchs)-Träger (heterozygot)	GZW	Gesamtzuchtwert
F4C	Fleckvieh Haplotyp 4 (NRR)-Träger (heterozygot)	Index	Körindex (Punkte)
F5C	Fleckvieh Haplotyp 5 (Kälberverluste)-Träger (heterozygot)	JPI	Jersey Performance Index
HH1-6	Holstein Haplotypen 1-6 (Fruchtbarkeit)	KZW	Körzuchtwert
JH1, JH2	Jersey Haplotypen 1 und 2 (Fruchtbarkeit)	KVd	Kalbeverlauf direkt
JHSS	Jejunal hemorrhages Syndrom-Träger (homozygot)	NK Kreuzung	Nachkommen Kreuzung
JNSC	Neuropathie mit gespreizten Vorderbeinen-Träger (heterozygot)	NK Reinzucht	Nachkommen Reinzucht
M1S	nt821 Doppellender-Träger (homozygot)	Normal geb. Kälber (%)	Prozentzahl normal geborener Kälber
M1C	nt821 Doppellender-Träger (heterozygot)	NMS	Net Merit (\$)
M3S	Profit F94L Doppellender-Träger (homozygot)	RZD	Relativzuchtwert Melkbarkeit
M3C	Profit F94L Doppellender-Träger (heterozygot)	RZE	Relativzuchtwert Exterieur
MSC	Männliche Subfertilität-Träger (heterozygot)	RZEuterfit	Relativzuchtwert mit Merkmalen zu klinischer und subklinischer Mastitis
P	Phänotypisch hornlos	RZ€	Ökonomischer Gesamtzuchtwert (€)
PP	Homozygot hornlos	RZF	Relativzuchtwert Fleisch
Pp	Heterozygot hornlos	RZG	Relativzuchtwert Gesamt
pp	Gehörnt	RZGesund	Relativzuchtwert Gesundheit
PS	Wackelhörner	RZKälberfit	Relativzuchtwert Überlebensraten bis zum 458. Tag
PP*	(Getestet) homozygot hornlos	RZKd	Relativzuchtwert Kalbeverlauf direkt (1. Kalbung)
Pp*	(Getestet) heterozygot hornlos	RZKm	Relativzuchtwert Kalbeverlauf maternal (1. Kalbung)
pp*	(Getestet) gehörnt	RZKlaue	Relativzuchtwert mit Merkmalen zu Klauenerkrankungen
PS*	Wackelhörner, heterozygot getestet	RZM	Relativzuchtwert Milch
PP#	(It. Abstammung) homozygot hornlos	RZMetabol	Relativzuchtwert mit Merkmalen zu Stoffwechselerkrankungen
Pp#	(It. Abstammung) heterozygot hornlos	RZN	Relativzuchtwert Nutzungsdauer
RDC	Rotfaktor-Träger	RZR	Relativzuchtwert Reproduktion
RU	Rotumfärber	RZRepro	Relativzuchtwert mit Merkmalen zu Störungen der Fortpflanzung
SU	Schwarzumfärber	RZRobot	Relativzuchtwert für automatische Melksysteme
TPC	Thrombopathie (Bluter)-Träger (heterozygot)	RZS	Relativzuchtwert Zellzahl
VRC	Holstein Variant Red-Träger (heterozygot)	Skelett (S)	Skelettnoten 1-9
VRS	Holstein Variant Red-Träger (homozygot)	TD	Trächtigkeitsdauer (Tage)
ZLC	Zink-Defizienz-Like-Träger (heterozygot)	Typ (T)	Typnoten 1-9
β-Kn	Beta-Kasein Varianten A1, A2, A3, B, B3, C, D, E (...)	TZW mat.	Teilzuchtwert maternal
K-Kn	Kappa-Kasein Varianten A, B, E (...)	TZW TZ 365	Teilzuchtwert Tageszunahme 365. Lebenstag
		TZW Bem. 365	Teilzuchtwert Bemuskelung 365. Lebenstag
		Tö.	Töchteranzahl
		Betr.	Betriebsanzahl
BEWERTUNGSANGABEN			
90-100 EX	Exzellent		
85-89 VG	Sehr gut		
80-84 GP	Gut		
05/91-91-90-90/90 EX	Bewertungsbeispiel / Systematik ab 1999		
05/	Laktation zum Zeitpunkt der Bewertung		
91-91-	Punktzahl Milchtyp - Punktzahl Körper		
90-90/	Punktzahl Fundament - Punktzahl Euter/		
90 EX	Gesamtpunktzahl		
aAa	Triple-A Code		

MASTERRIND GmbH
 Osterkrug 20
 27283 Verden (Aller)
 Tel +49 4231 679 0
 Fax +49 4231 679 780

MASTERRIND GmbH
 Schlettaer Straße 8
 01662 Meißen
 Tel +49 3521 470 410
 Fax +49 3521 470 418

MASTERRIND GmbH
 Feldlinie 2a
 26160 Bad Zwischenahn
 Tel +49 4403 932 60
 Fax +49 4403 932 613

 **MASTERRIND**
 RINDERZUCHT UND VERMARKTUNG
 Mail info@masterrind.com
 www.masterrind.com

MASTERRIND GmbH

Osterkrug 20

27283 Verden (Aller)

Tel +49 4231 679 0

Fax +49 4231 679 780

Mail info@masterrind.com

www.masterrind.com



EIN PRODUKT VON
MASTERGENETICS®
SPERMAVERMARKTUNG

 **MASTERRIND**
RINDERZUCHT UND VERMARKTUNG