

Zeiteinteilung

885. Zuchtrinderauktion in Lingen

Mittwoch, 6. Dezember 2023

6.00 bis 8.30 Uhr	Auftrieb
10.00 Uhr	Auktionsbeginn

Emslandhallen Lingen
Lindenstraße 24a
49808 Lingen
Telefon Halle: 0591 9150140
Fax Halle: 0591 9150142



Allgemeine Informationen

Auktionsleitung:

MASTERRIND GmbH
Feldlinie 2a, 26160 Bad Zwischenahn

Telefon (04403) 9326-0

Amtstierärztlicher Überwachungsdienst:

Veterinäramt Emsland
49716 Meppen, Ordeniederung 1

Telefon (05931) 44-0

Auktionator:

Michael Hellwinkel

Telefon (04231) 679-112

Informationen für die Auktionsbeschicker

1. Der Zeitplan – speziell für den Auftrieb – ist strikt einzuhalten.
2. Kein Tier in die Halle führen, das nicht den z. Zt. geltenden Veterinärbestimmungen entspricht und vom Amtstierarzt und Auktionsarzt untersucht wurde.
3. Alle Verkaufstiere müssen mit einem ordnungsgemäßen Halfter und zwei Stricken ausgestattet sein.
4. Bullen müssen zur Verbandsanerkennung und zum Verkauf mit Halfter und Strick im Nasenring vorgeführt werden.
5. Der Auktionsbeschicker haftet für die im Katalog gemachten Angaben. Eventuelle Änderungen bzw. Ergänzungen sind umgehend zu melden.
6. Bekannte Mängel, wie z. B. Euterfehler, Melkbarkeit unter 1,8 kg /min., Blindheit, ungleiche Viertelgemelksverteilung etc. auf dem dafür vorgesehenen Zettel eintragen und unterschrieben abgeben.
7. Abgekalbte Rinder nach dem Verkauf ausmelken.
8. Abmeldungen von der Auktion bitte rechtzeitig, am Vortag bis 10.00 Uhr.

Nächste Auktionstermine:

Datum	Ort	Anmeldeschluss
Mi., 06.12.2023	Lingen	15.11.2023
Di., 09.01.2024	Verden	12.12.2023
Mi., 10.01.2024	Cloppenburg	13.12.2023
Mi., 24.01.2024	Lingen	03.01.2024
Di., 06.02.2024	Cloppenburg	16.01.2024
Mi., 07.02.2024	Verden	17.01.2024
Di., 05.03.2024	Lingen	13.02.2024
Mi., 06.03.2024	Verden	14.02.2024
Di., 12.03.2024	Cloppenburg	20.02.2024
Mi., 03.04.2024	Verden	13.03.2024
Di., 09.04.2024	Lingen	19.03.2024
Di., 23.04.2024	Cloppenburg	04.04.2024
Di., 30.04.2024	Verden	10.04.2024
Mi., 15.05.2024	Lingen	24.04.2024
Mi., 29.05.2024	Verden	07.05.2024
Di., 11.06.2024	Cloppenburg	21.05.2024
Mi., 19.06.2024	Lingen	30.05.2024
Di., 25.06.2024	Verden	04.06.2024
Mi., 07.08.2024	Cloppenburg	17.07.2024
Mi., 07.08.2024	Bremervörde (Abendauktion)	17.07.2024
Mi., 14.08.2024	Lingen	24.07.2024
Mi., 21.08.2024	Verden	31.07.2024

Zeichenerklärung

Schauzeichen

Ⓔ	Prämiert auf einer Europaschau	Ⓒ	Siegerpreis auf Verbandsschau (SVB)
Ⓕ	Siegerpreis auf DHV-Schau	⦿	Prämiert auf Verbandsschau (VB)
●	Prämiert auf DHV-Schau	○	Prämiert Kreistierschau

Exterieurbeurteilung

Neues Punkte-System ab dem 01.04.2008

z.B. 01 / 84 - 88 - 87 - 86 / 87* (* = Einstufung stammt aus der Nachzuchtbeurteilung)

Laktationsnummer / Milchtyp-Körper-Fundament-Euter / Gesamtpunktzahl

Punktesystem Deutschland

ab 90 Punkte	Excellent	75 - 79 Punkte	Befriedigend
85 - 89 Punkte	Sehr gut	70 - 74 Punkte	Ausreichend
80 - 84 Punkte	Gut	65 - 60 Punkte	Mangelhaft

Leistungsangaben

E	Eigenleistung	HL	Höchste Laktationsleistung
M	Mutterleistung	TL	Teilleistung
VM	Vatersmutterleistung	+	Leistung abgeschlossen, da Kuh aus der Zucht ausgeschieden
MM	Muttersmutterleistung	7/6 La	7 Abkalbungen / Ø aus 6 Laktationen
La	Laktationsleistung		

Zuchtwertschätzung

RZM	Relativzuchtwert Milch	RZN	Relativzuchtwert Nutzungsdauer
RZE	Relativzuchtwert Exterieur	RZS	Relativzuchtwert Zellzahl
RZR	Relativzuchtwert Fruchtbarkeit	gZW	genomischer Zuchtwert
RZG	Gesamtzuchtwert	PI	Pedigree-Index

Genetische Merkmale

P	phänotypisch hornlos (gen. Status unbekannt)	Pp*	heterozygot hornlos (Basis: Gentest)
pp*	gehört (Basis:Gentest)	pp*	homozygot hornlos (Basis: Gentest)
Pp	heterozygot hornlos (Basis: Abstammung bzw. Nachkommenprüfung)		
PP	homozygot hornlos (Basis: Abstammung bzw. Nachkommenprüfung)	VRC	Träger des abweichenden Rotbuntgenes
PS	Scurs = Wackelhorn	VRF	Nicht Träger des abweich. Rotbuntgenes
SBT	reinerbig schwarzbunt	VRS	homozygot Träger des abw. Rotbuntgenes
RBT	reinerbig rotbunt	CVC	CVM-Träger
RDC	Rotfaktor-Träger	CVF	CVM frei
BLC	BLAD-Träger	BYC	Brachyspina-Träger
BLF	BLAD frei	BYF	Brachyapina frei
DPC	DUMPS-Träger	MFC	MULEFOOT-Träger
DPF	DUMPS frei	MFF	MULEFOOT frei
CDF	CDH frei	VRF	various red frei
CDC	CDH-Träger	VRC	various red-Träger
AE	Kappa Kasein AE	AA	Kappa Kasein AA
BE	Kappa Kasein BE	BB	Kappa Kasein BB
AB	Kappa Kasein AB		

Weitere Abkürzungen

ET	aus Embryo-Transfer	A	Anbindestall (Stallhaltung der Milchkühe)
//	Zwilling	B	Laufstall (Stallhaltung der Milchkühe)
EX	Exzellente-Einstufung	NHB	Nichttherdbuch
BS	Besicher	Krzg	Kreuzung
ZB	Züchter/Besitzer		

Auszug aus den Auktionsbestimmungen der MASTERRIND GmbH

1. Allgemeines

Die nachfolgenden Bestimmungen gelten über die Allgemeinen Geschäftsbedingungen für den Verkauf von Zucht- und Nutztieren hinaus.

2. Rechtsverhältnis

Mit der Abgabe eines Gebotes und der Anmeldung eines Tieres zum Verkauf werden diese Bestimmungen vom Käufer und Verkäufer anerkannt.

3. Ablauf der Auktionen

3.1. Über die Zulassung von Tieren zu Auktionen und Verkauf entscheidet abschließend die Auktionsleitung bzw. Geschäftsleitung der MASTERRIND GmbH ggf. nach Beratung mit einem Tierarzt.

3.2. Die Reihenfolge des Verkaufes wird von der Auktionsleitung festgelegt. Die MASTERRIND GmbH ist berechtigt, Nummern des Kataloges zu vereinen, zu trennen und, wenn ein besonderer Grund vorliegt, außerhalb der Reihenfolge auszubieten oder zurückzuziehen. Die MASTERRIND GmbH gibt evtl. festgestellte Mängel an den Tieren und Änderungen im Auktionskatalog vor dem Ausbieten bekannt.

3.3. Der Kommittent darf weder selbst noch durch einen Beauftragten auf seine Tiere bieten oder bieten lassen. Verkauf der Kommittent zur Auktion gemeldete Tiere ohne Genehmigung der MASTERRIND GmbH, sind die lt. Gebührenordnung fälligen Käufer- und Verkäufergebühren vom Verkaufspreis an die MASTERRIND GmbH abzuführen.

3.4. Vor dem Ausbieten der Tiere werden festgestellte Mängel, die nicht zum Ausschluss von der Auktion geführt haben sowie Katalogänderungen bzw. Katalogergänzungen bekannt gegeben.

3.5. Abgekalbte Tiere sind vom Kommittenten sofort nach dem Verkauf auszumelken.

3.6. Die auf Zuchtviehauktionen zur Versteigerung zugelassenen Bullen haben eine Verbandsanerkennung und sind im Zuchtbuch eingetragen.

3.7. Zuchttiere werden einzeln ausgebaut. Das Mindestübergebot beträgt:
 bis 500,00 Euro = 20,00 Euro, bis 1.000,00 Euro = 30,00 Euro,
 über 1.000,00 Euro = 50,00 Euro.

3.8. Der Bieter, der das letzte gültige Gebot abgibt, erhält den Zuschlag, es sei denn, dass der Mindestpreis nicht erreicht ist. Der Käufer hat dem Beauftragten der MASTERRIND GmbH sofort nach dem Zuschlag den Kaufschein zu unterzeichnen und dabei Namen und zustellfähige Anschrift anzugeben. Jeder Bieter ist an sein Gebot gebunden bis zum rechtsgültigen Zuschlag an den nächsten Bieter. Falls Zweifel über die Gültigkeit des Zuschlagspreises entstehen, die sofort geltend zu machen sind, kann das Ausbieten wieder aufgenommen und fortgesetzt werden. Die Anmeldung von Zweifeln über die Gültigkeit des Zuschlages ist auch dann zulässig, wenn der Kaufzettel bereits unterzeichnet ist, muss jedoch spätestens bis zum endgültigen Zuschlag des letzten Tieres der Auktion erfolgen. Die Entscheidung über einen etwaigen Widerspruch wegen Zweifels an der Gültigkeit des Zuschlagspreises trifft die Auktionsleitung oder deren Beauftragter.

3.9. Abnahmetermin ist der Veranstaltungstag, der Käufer ist zur Abnahme verpflichtet. Der Abtransport der gekauften Tiere hat unmittelbar nach Versteigerungsabschluss zu erfolgen. Bei späterem Abtransport stehen die Tiere auf Kosten und Gefahr des Käufers in der Versteigerungshalle.

4. Kommissionsgebühr

Zuschlagspreis für	+ Kommissionsgebühr	+ Abtriebsgebühr	+ Lebensbeitrag
Bulle	5,50 %	6,-- €	10,-- € für Bullen, die im MASTERRIND- Gebiet bleiben
Kuh	6 %	6,-- €	
Rind	6 %	6,-- €	
Jungrind	5 %	6,-- €	
Kalb	5 %	6,-- €	

} zzgl. anteiliger Versicherungs-Prämie
} inkl. anteiliger Versicherungs-Prämie

Allgemeine Geschäftsbedingungen für den Verkauf von Rindvieh der MASTERRIND GmbH

Allgemeines

1. Die MASTERRIND GmbH (nachfolgend MASTERRIND oder Kommissionärin genannt), Osterkrug 20, 27283 Verden, verkauft oder versteigert Schwarzbunte, Rotbunte und Fleischrinder im eigenen Namen für fremde Rechnung (Kommissionsgeschäft im Sinne der §§ 383 ff. HGB). Die Verkäufe werden vorgenommen durch die Veranstaltung von Auktionen sowie durch Verkäufe in Hallen, Sammelstellen oder auf dem Betrieb der Kommittenten (Ab-Hof-Verkäufe).
 - 1.1. Für alle Viehverkaufsgeschäfte gelten ausschließlich diese Allgemeinen Geschäftsbedingungen.
 - 1.2. Die zum Verkauf gestellten Tiere sind seit ihrer Geburt durch unterschiedliche Stallbedingungen, Aufzuchtbedingungen, Fütterung, tierärztliche Behandlungen und Impfungen sowie sonstige Einflüsse verändert und nicht mehr ursprünglich. Sie sind daher rechtlich als gebrauchte Sachen zu behandeln.
 - 1.3. Jeder Käufer, Teilnehmer und Besucher von MASTERRIND-Veranstaltungen haftet für Schäden, die er oder seine Gehilfen oder seine Tiere verursachen, verschuldensunabhängig.
 - 1.4. Bei allen Veranstaltungen der MASTERRIND ist den Anordnungen der MASTERRIND-Mitarbeiter Folge zu leisten.
 - 1.5. Die MASTERRIND ist berechtigt, den Ablauf von Verkaufsveranstaltungen abzuändern.
 - 1.6. Jeder Verkäufer und jeder Käufer ist an sein Gebot gebunden. Ein Rücktritt vom Gebot oder Vertrag ist nur zulässig, soweit dies ausdrücklich vereinbart ist.
 - 1.7. Mit dem Kaufzuschlag (Annahme des Kaufangebotes durch den Käufer) gehen Gefahr und Haftung für die verkauften Tiere auf den Käufer über, es sei denn, es ist ausdrücklich eine anderweitige Vereinbarung getroffen (z. B. Exportgeschäfte, Verkäufe mit Speditionsvereinbarung etc.). Der Eigentumsübergang findet gem. § 930 BGB erst nach vollständiger Zahlung statt. Veranlasst oder beauftragt der Käufer die Vaccination des Viehes oder wird das Vieh auf Veranlassung des Käufers in einen Kommissionsstall eingestallt, so ist ein Verbleiben im Herkunftsstall ausgeschlossen und der Käufer übernimmt mit dieser Veränderung Gefahr und Haftung für die Tiere.
 - 1.8. Abnahmetermin ist der Tag der Annahme des Kaufvertrages durch den Käufer.
 - 1.9. Zum Abtransport ist nur berechtigt, wer von der Kommissionärin ausdrücklich dazu beauftragt wurde.

- 1.10. Die Kommissionärin erfüllt ihre Obliegenheiten in Bezug auf die Bestimmungen der Viehverkehrsverordnung (VVVO). Für Obliegenheiten vor- und nachgeordneter Bereiche ist sie nicht verantwortlich.
- 1.11. Die MASTERRIND ist berechtigt, die Tiere selbst als Käufer zu übernehmen. Sie ist hierbei an den vereinbarten Preis gebunden.
- 1.12. Die MASTERRIND ist berechtigt, vom Kommittenten Vieh unter der auf-schiebenden Bedingung zu kaufen, dass die Rinder die vom Käufer vorgegebenen Bedingungen erfüllen. In diesem Fall ist der Kommittent solange an das Angebot gebunden, bis die MASTERRIND die Entscheidung mitteilt.
- 1.13. Vereinbarte Liefertermine sind bindend, Teillieferungen zulässig.
- 1.14. Entscheidungsbefugnis der MASTERRIND:

Kommittent und Käufer bevollmächtigen die MASTERRIND, alle Ansprüche aus Kaufgeschäften gegenüber Käufer und Kommittent durchzusetzen.

Scheitert eine gütliche Streitschlichtung durch die MASTERRIND, so ist diese berechtigt, aber nicht verpflichtet, selbst im Namen einer Partei vor Gericht gegen die andere zu klagen, kann aber auch die Parteien auf den Rechtsweg verweisen.
- 1.15. Gerichtsstand für alle aus der mit uns bestehenden Geschäftsverbindung herrührenden Streitigkeiten ist Verden, Deutschland. Es gilt ausschließlich das Recht der Bundesrepublik Deutschland unter Ausschluss des CISG und aller Normen/Abkommen des internationalen Privatrechts.

2. Abrechnung, Bezahlung und Eigentumsvorbehalt

- 2.1. Mit Abschluss des Kaufvertrages ist der Kaufpreis nebst Kommissionsgebühren und Nebenkosten (Käuferendpreis) fällig.
- 2.2. Der Rechnungsbetrag ist an die MASTERRIND gemäß Rechnung zu zahlen. Kosten und Zinsen, die durch Zahlungsort und Zahlungsweg entstehen, trägt der Käufer. Schecks oder sonstige bargeldlose Zahlungsmittel gelten erst dann als Zahlung, wenn sie endgültig dem Konto der MASTERRIND gutgeschrieben sind. Der Käufer verzichtet unwiderruflich auf Schecksperrung.
- 2.3. Der Kommittent bleibt Eigentümer an allen gelieferten Tieren (bei Schlachtieren der durch Verarbeitung entstandenen Fleischwaren) bis zur vollständigen Zahlung aller Forderungen aus der gesamten Geschäftsbeziehung mit dem Käufer.

- 2.4. Der Eigentumsvorbehalt erstreckt sich auch auf die durch Verarbeitung, Vermischung oder Verbindung der Ware entstehende Erzeugnisse bis zu deren vollen Wert. Bleibt bei einer Verarbeitung, Vermischung oder Verbindung mit Ware Dritter deren Eigentumsrecht bestehen, so erwirbt der Kommittent Miteigentum im Verhältnis der Rechnungswerte dieser verarbeiteten Waren.
- 2.5. Der Käufer ist bis auf Widerruf berechtigt, die Vorbehaltsware im ordnungsgemäßen Geschäftsverkehr zu veräußern und zu verarbeiten, solange er mit seinen Zahlungen nicht in Verzug ist. Verpfändungen und Sicherungsübereignungen sowie alle anderen, die Sicherheit des Verkäufers beeinträchtigenden Maßnahmen sind unzulässig. Die aus Verkauf und Verarbeitung oder aus sonstigem Rechtsgrund bezüglich der Kaufsache entstehenden Forderungen tritt der Käufer bereits jetzt insgesamt, bzw. in Höhe des Miteigentumsanteils dem Verkäufer zur Sicherung an diesen ab.
- 2.6. Zur Abtretung von jeglichen Forderungen, die der Käufer aus noch nicht bezahltem Vieh und dessen Weiterveräußerung oder Weiterveräußerung von verarbeitetem Vieh an Dritte hat, ist er nicht berechtigt. Das gilt auch für die Forderungseinziehung im Wege des Faktoring, es sei denn, es wird gleichzeitig die Verpflichtung des Faktors begründet, die Gegenleistung in Höhe des Forderungsanteils der Kommissionärin solange unmittelbar an diese zu bewirken, als noch Forderungen des Verkäufers gegen den Käufer bestehen.
- 2.7. Verpfändungen, bzw. Sicherungsübereignung der Waren oder der an deren Stelle getretenen Forderungen dürfen vor vollständiger Bezahlung der Forderungen des Verkäufers nicht erfolgen.
- 2.8. Der Käufer ist verpflichtet, der MASTERRIND als Vertreterin des Verkäufers auf Verlangen Namen und Anschrift des Schuldners sowie den Forderungsbetrag zu nennen. Die Kommissionärin ist berechtigt, die Abtretung offen zu legen.
- 2.9. Der Käufer ist verpflichtet, der Kommissionärin die zur Ermittlung des Verbleibs der Kaufsache erforderlichen Unterlagen (z. B. Schlachtlisten, Aufzeichnungen im Rahmen der Herkunftssicherung) zugänglich zu machen.
- 2.10. Bei Zugriffen Dritter auf die Kaufsache hat der Käufer die Kommissionärin unverzüglich schriftlich – mit eingeschriebenem Brief – zu informieren und den Dritten auf den Eigentumsvorbehalt des Verkäufers hinzuweisen.

Beschaffenheitsvereinbarung, Rügepflicht, Sachmängelhaftung und Verjährung

3. Beschaffenheitsvereinbarung

- 3.1. Die nachfolgend aufgeführten Verkaufsstandards für Zucht-, Nutz- und Schlachttiere beschreiben die Beschaffenheit der Tiere, die jeweils Gegen-

stand des Erfüllungsanspruches des Käufers sind. Weitergehende Beschaffenheitsmerkmale im Hinblick auf Leistungen, Gesundheit oder sonstige Eigenschaften ermittelt weder der Kommittent noch der Kommissionär. Sie sind nicht Gegenstand des jeweiligen Kaufvertrages.

- 3.2. Verkäufer und Kommissionär haften nicht für Schäden durch Infektionskrankheiten oder für Folgeschäden solcher Infektionskrankheiten, die aus einem Stall in den nächsten Stall oder vom Verkaufsort auf andere Tiere übertragen werden. Insofern wird ein genereller Haftungsausschluss vereinbart, es sei denn, der Verkäufer hat grob fahrlässig oder vorsätzlich den Befehl seines Stalles oder seines Tieres mit einer Infektionskrankheit verschwiegen.
- 3.3. Abstammung/Katalogangaben
Zuchttiere sind hinsichtlich Abstammung, Alter, Leistung und Belegdaten gemäß des zuständigen Zuchtprogramms, beschrieben in der Zuchtbescheinigung und ggf. im Auktionskatalog. Im Zweifelsfall gelten die Angaben der Zuchtbescheinigung.
- 3.4. Trächtigkeit
Ein Tier gilt dann als tragend, wenn zwischen dem letzten Belegdatum und dem Gefahrenübergang ein Zeitraum von mindestens 12 Wochen verstrichen ist.
Eine Trächtigkeit gilt als normal, wenn zwischen der letzten Belegung und der Kalbung ein Zeitraum von 295 Tagen nicht überschritten wird.
Zur Ermittlung des Belegdatums bzw. Zeitraumes wird auf die Angaben des Kommittenten zurückgegriffen.
- 3.5. Veterinärstatus
Die Herkunftsbetriebe der verkauften Tiere unterliegen der ständigen amtstierärztlichen Überwachung. Der Kommittent sichert die Einhaltung der für den Viehverkehr jeweils gültigen veterinärrechtlichen Vorschriften zu.
- 3.6. Decken und Befruchten bei männlichen Zuchttieren
Die Beschaffenheit eines Zuchtbullen als zuchtauglich im Hinblick auf seine Abstammung und äußere Erscheinung (= Zuchtauglichkeit im Sinne der Zuchtprogramme) gilt nur nach vorheriger Verbandsanerkennung und Bestätigung durch die MASTERRIND als vereinbart. Die Deck- und Befruchtungsfähigkeit eines Zuchtbullen ist wegen der hohen Untersuchungskosten nicht Gegenstand der vereinbarten Beschaffenheit. Das Risiko fehlender Deck- und Befruchtungsfähigkeit von Zuchtbullen ist stattdessen Gegenstand einer Versicherung, die durch die MASTERRIND zugunsten des Käufers abgeschlossen werden kann.
Nach den Versicherungsbestimmungen ist Befruchtungsfähigkeit gegeben, wenn bei einem Deckeinsatz des Bullen innerhalb von 6 Wochen von mindestens 10 einmalig gedeckten, gut rindernden Tieren in Herden mit ungestörter Fruchtbarkeit mehr als 50 % tragend werden.

- 3.7. Anatomisch bedingte Unfruchtbarkeit weiblicher Tiere
Zur Zucht verkaufte Kälber und Jungrinder sind frei von anatomischen Missbildungen der Geschlechtsorgane, die eine Zuchtbenutzung ausschließen.
- 3.8. Verdeckte angeborene Erbfehler
Bei Zuchttieren sind angeborene Erbfehler wie Nabelbruch etc. nicht durch chirurgische Eingriffe beseitigt worden.
- 3.9. Eutergesundheit und Beschaffenheit der Geburtswege
Für die Eutergesundheit und die Beschaffenheit der Geburtswege bei Zuchtrindern aus Milchrassen gilt folgendes:

Tragende und abgekalbte Rinder sind bei Gefahrenübergang frei von verödeten Eutervierteln und Zitzenverschlüssen.

Die klinische Gesundheit von Euter und Geburtswegen ist durch ein tierärztliches Attest im Auftrag des Kommittenten vor Gefahrenübergang bescheinigt.
- 3.10. Milchfluss
Abgekalbte Zuchtfärsen weisen einen normalen Milchfluss auf. Die betreffenden Tiere erreichen 10 Tage nach Einstellung im Käuferstall bei sachgerechter Melkausrüstung und sachkundigem Personal einen nicht signifikant schlechteren Milchfluss als vergleichbare Stallgefährten. Dieser wird bei Feststellung entsprechend der Bestimmungen der ADR mit einem durchschnittlichen Minutengemelk (DMG) von 1,8 kg/Min. angenommen.
- 3.11. Gewicht bei Nutztieren
Falls bei Nutztieren die Gewichtsermittlung Gegenstand des Kaufvertrages ist, so gilt das von der Kommissionärin oder vom Kommittenten ermittelte Gewicht mit einer Toleranz von $\pm 5\%$.
- 3.12. Nichtträchtigkeit von Nutztieren für die Mast
Die zur Mast angebotenen Nutztiere sind nicht tragend.
- 3.13. Schlachttiere
Für Schlachttiere wird ausschließlich Genusstauglichkeit vereinbart.

4. Rügepflicht

- 4.1. Der Käufer ist verpflichtet, die Rinder unverzüglich nach Übernahme oder Ablieferung zu untersuchen und wenn sich eine Abweichung von der vereinbarten Beschaffenheit ergibt, der Kommissionärin schriftlich oder durch Fax oder durch E-Mail unverzüglich Anzeige zu machen. Unterlässt der Käufer die Anzeige, so gelten die Tiere als genehmigt trotz Abweichungen von der vereinbarten Beschaffenheit.

- 4.2. Sichtbare Transportschäden an Tieren sind auf dem Lieferschein zu vermerken und dem Transporteur zur Rückmeldung bei der MASTERRIND oder dem Kommittenten mitzugeben. Ansonsten gelten die Tiere als gesund und ordnungsgemäß abgeliefert.

5. Sachmängelhaftung

- 5.1. Die Kommittenten (Verkäufer) haften nur für die Einhaltung der oben unter Ziffer 3 im Einzelnen aufgeführten Beschaffenheitsmerkmale von Tieren der jeweiligen Verkaufssparte. Im Übrigen gelten alle Tiere als verkauft wie gesehen unter Ausschluss jeder weiteren Sachmängelhaftung. Folgeschäden jeglicher Art sind von der Haftung ausgeschlossen.

5.2. Haftung für Katalogangaben und Abstammung

Weist der Käufer mittels anerkannter gentechnologischer Methoden nach, dass die Abstammung eines Zuchttieres bzw. der Leibesfrucht nicht den Angaben auf der Zuchtbescheinigung entspricht, so hat er Anspruch auf Wandlung bzw. Minderung.

a) Zuchttiere

Der Kauf wird gewandelt. Dem Käufer werden zusätzlich die Kosten der gentechnologischen Untersuchung sowie ein Futtergeld von zur Zeit 3,00 €/Tag für den Zeitraum zwischen Empfang des Tieres und seiner Rückgabe erstattet.

Die Anzeigefrist beträgt 3 Monate nach Gefahrenübergang.

b) Leibesfrucht

Der Käufer hat Anspruch auf Erstattung der Untersuchungskosten sowie eine angemessene Minderung hinsichtlich des Kaufpreises, und zwar

- bei einem Kuhkalb um 15 % und
- bei einem Bullenkalb um 10 %.

Die Anzeigefrist beträgt 20 Monate nach Gefahrenübergang des Elterntieres.

5.3. Trächtigkeit

- a) Eine fehlende oder eine verlängerte Trächtigkeit hat der Käufer zum Erhalt seiner Mängelrechte innerhalb einer Frist von 6 Wochen ab Gefahrenübergang bei Nichtträchtigkeit und von 10 Tagen nach dem 295. Trächtigkeitstag bei verlängerter Trächtigkeit mittels tierärztlichen Attestes nachzuweisen.
- b) Bei einer behaupteten Nichtträchtigkeit ist durch den Tierarzt zu bestätigen, dass eine Verkaltung auszuschließen ist.

Der Käufer ist auf Anordnung der Kommissionärin berechtigt, das Tier der Schlachtung zuzuführen und hat Anspruch auf den Differenzbetrag zwischen dem Käuferendpreis und dem Schlachtwert zuzüglich einem Futtergeld in Höhe von z. Zt. 3,00 €/Tag vom Tag des Gefahrenüberganges bis zum Tag der Schlachtung.

- c) Bei verlängerter Tragezeit über den 295. Tage hinaus ab letztem angegebenen Belegdatum hat der Käufer Anspruch auf ein Futtergeld in Höhe von z. Zt. 3,00 €/Tag ab dem 295. Trächtigkeitstag.

5.4. Fehlerhafte tierärztliche Atteste

Weist der Käufer mittels amtstierärztlicher Bescheinigung nach, dass der Kaufsache beigefügte amtstierärztliche oder sonstige tierärztliche Atteste fehlerhaft waren, so ist dieses der Kommissionärin innerhalb von 14 Tagen nach Gefahrenübergang schriftlich mitzuteilen zur Weiterleitung an die attestierenden Tierärzte. Eine Haftung der Kommissionärin wird ausgeschlossen.

5.5. Decken und Befruchten bei männlichen Zuchttieren

Die Haftung der MASTERRIND bei fehlender Deckfähigkeit und/oder fehlender Befruchtungsfähigkeit bei Zuchtbullen wird ausgeschlossen. Das Risiko der fehlenden Deck- und Befruchtungsfähigkeit von Zuchtbullen kann jedoch durch eine Versicherung abgedeckt werden (vgl. Nr. 3.6.). In diesem Fall erfolgt eine Entschädigung nur nach den geltenden Versicherungsbestimmungen. Das Risiko der fehlenden Deck- und Befruchtungsfähigkeit von Zuchtbullen, die als Fleischrinder veräußert werden, wird von der MASTERRIND nur per Auftrag des Verkäufers versichert, weil in den meisten Fällen der Verkäufer zu den Versicherungsbedingungen selbst haftet. Auch wenn der Käufer dies ausdrücklich wünscht, kann bei Zuchtbullen, die als Fleischrinder veräußert werden, das Risiko der fehlenden Deck- und Befruchtungsfähigkeit versichert werden. In diesen Fällen erfolgt bei fehlender Deck- und Befruchtungsfähigkeit eine Entschädigung nur nach den geltenden Versicherungsbestimmungen.

Die Anzeigefristen betragen bei

- Nichtdecken 6 Wochen und bei
- Nichtbefruchten 4 Monate

nach Gefahrenübergang.

5.6. Anatomisch bedingte Unfruchtbarkeit weiblicher Zuchttiere

Weist der Käufer mittels tierärztlichem Attest nach, dass es sich bei dem Rind um ein anatomisch zuchtuntaugliches Tier (z. B. Zwicke, Zwitter oder Freemartin) handelt, so ist die Entschädigung wie folgt geregelt:

- a) Bei allen Milchrassen hat der Käufer Anspruch auf Erstattung des Käuferendpreises. Das Tier verbleibt beim Käufer als Entschädigung für die Aufzucht- und Untersuchungskosten.

- b) Bei Tieren aus einer Fleischrinderrasse hat der Käufer Anspruch auf Wandlung. Ferner wird ihm ein Futtergeld in Höhe von zur Zeit 2,00 €/Tag vom Datum des Gefahrenüberganges bis zum Zeitpunkt der Feststellung des Mangels gewährt.

Die Anzeigefrist beträgt 27 Monate nach Gefahrenübergang.

5.7. Verdeckte angeborene Erbfehler

Weist der Käufer mittels tierärztlichem Attest nach, dass ein Erbfehler operativ verdeckt wurde, so hat er Anspruch auf Wandlung.

Die Anzeigefrist beträgt 7 Tage nach Gefahrenübergang.

5.8. Eutergesundheit

Eutermängel sind mittels tierärztlichem Attest der Kommissionärin anzuzeigen. Die Anzeigefristen betragen:

- bei abgekalbten Rindern 3 Tage nach Gefahrenübergang und
- bei tragenden Rindern 10 Tage nach dem Kalben bzw. maximal 45 Tage nach dem Gefahrenübergang.

Im Falle von nachgewiesenen Mängeln hat der Käufer Anspruch auf folgende Minderungen des Kaufpreises:

- a) Dreistrichigkeit 15 %
- b) Zweistrichigkeit 20 %
- c) andere Eutermängel (Euterfistel, mit einer Zitze verwachsener Ausführungsgang)

Die Höhe der Minderung bei c) wird von der Kommissionärin festgesetzt und beträgt zwischen 10 und 30 % des Kaufpreises.

Eine Schadensregulierung ist auf Verkäufe innerhalb Deutschlands beschränkt.

5.9. Milchfluss

Weist der Käufer in einer schriftlichen Bescheinigung seiner Milchkontrollorganisation nach, dass der Milchfluss bei einer nach den Regeln der ADR durchgeführten Melkbarkeitsprüfung das durchschnittliche Minutengemelk (DMG) bei einem als abgekalbt gekauften Tier den Wert von 1,8 kg/Min. unterschreitet, so hat er Anspruch auf Minderung des Kaufpreises.

- a) Bei einem DMG von unter 1,8 – 1,5 kg/Min. um 15 %,
- b) bei einem DMG von unter 1,5 – 1,2 kg/Min. um 30 % und
- c) liegt das DMG unter 1,2 kg/Min., so hat er Anspruch auf Wandlung oder höhere Minderung.

Eine Schadensregulierung ist auf Verkäufe innerhalb Deutschlands beschränkt.

Die Anzeigefrist beträgt 10 Tage nach Gefahrenübergang.

- 5.10. Abweichung im Gewicht von Nutztieren
Abweichungen im Gewicht von Nutztieren über die vereinbarte Beschaffenheit hinaus müssen vor Gefahrenübergang angezeigt werden. Der Käufer hat Anspruch auf eine Ausgleichszahlung für die über 5 % hinausgehende Gewichtsabweichung multipliziert mit dem jeweiligen Preis pro kg.
- 5.11. Trächtigkeit von Nutztieren zur Mast
Für Nutztiere zur Mast sichert der Verkäufer zum Zeitpunkt des Gefahrenüberganges Nichtträchtigkeit zu. Sollten weibliche Tiere trächtig gewesen sein, ist dies sofort nach Bekanntwerden durch tierärztliches Attest nachzuweisen. Der Käufer hat Anspruch auf Kaufwandel zuzüglich einem Futtergeld in Höhe von z. Zt. 1,50 €/Tag.
- 5.12. Genussuntauglichkeit
Bei völliger und teilweiser Genussuntauglichkeit von Schlachttieren ist der Käufer berechtigt, den Preis zu mindern. Die Preisminderung und evtl. zusätzlich in diesem Zusammenhang beim Käufer anfallende Kosten werden an den Kommittenten weitergeleitet. Die Schadenshaftung beschränkt sich auf das betreffende Einzeltier.

6. Beweislast, Regulierung von Mängeln und Verjährung

- 6.1. Beweislast
Den Käufer trifft die Beweislast für sämtliche Anspruchsvoraussetzungen, insbesondere das Vorhandensein einer Abweichung von der Beschaffenheitsvereinbarung, den Zeitpunkt des Auftretens eines Mangels und für die Fristigkeit der Mängelrüge.
- 6.2. Keine Haftung bei Kenntnis des Mangels
Soweit der Käufer den Mangel kannte oder kennen musste oder durch tierärztliches Attest auf eine gesundheitliche Einschränkung hingewiesen ist oder durch anderweitige Unterrichtung Kenntnis von einer Abweichung von der Beschaffenheit vor Abschluss des Kaufvertrages Kenntnis erlangte, ist er mit jeglichen Sachmängelansprüchen ausgeschlossen.
- 6.3. Minderung, Wandlung und Rücktritt
 - a) Ist der Käufer berechtigt, Ansprüche auf Minderung geltend zu machen, so hat der Verkäufer die Differenz des Verkehrswertes ohne den beanstandeten Mangel zum Verkehrswert mit dem Mangel zu ersetzen, bzw. im Falle einer tierärztlichen Behandlung, die dazu dient, das Tier in den verkehrsgerechten Zustand zu versetzen, die Kosten dieser tierärztlichen Behandlung.

- b) Im Falle der Wandlung hat der Käufer gegenüber dem Verkäufer Anspruch auf Erstattung des Käuferendpreises Zug um Zug gegen Rückgabe des Tieres oder der Tiere.
- c) Soweit der Verkäufer den Rücktritt vom Verträge zu vertreten hat und die weiteren rechtlichen Voraussetzungen für Schadensersatzansprüche vorliegen, sind jegliche Schadensersatzleistungen begrenzt auf die Erstattung von Transportkosten, Futterkosten und die Kosten der ersten tierärztlichen Untersuchung zuzüglich der üblichen Gesamtkommissionsgebühr an die Kommissionärin.
- d) Für weitere Ansprüche, insbesondere etwaige Vermögensschäden, haftet weder der Verkäufer noch der Kommissionär, es sei denn, der Verkäufer oder Kommittent hat einen Schaden verursacht, der durch eine vorsätzliche oder grob fahrlässige Pflichtverletzung hervorgerufen wurde.

6.4. Verjährung

Sämtliche Ansprüche aus Sachmängelhaftung verjähren 6 Monate nach Abschluss des Kaufvertrages. Soweit eine längere Gewährsfrist vereinbart ist, beträgt die Verjährungsfrist 6 Monate nach Ende der Gewährsfrist.

7. Tierversicherung

Die Kommissionärin verweist darauf, dass alle Tiere, die über Auktionen vermarktet werden, bei der Uelzener Allgemeine Versicherungsgesellschaft a.G., 29551 Uelzen, obligatorisch gegen folgende Risiken versichert sind:

- a) Zuchttiere
 - Transport
 - Eutermängel
 - IBR/IPV
 - Abkalben
 - Deck- und Befruchtungsmängel (Zuchtbullen)
- b) Nutztiere
 - Transport

Im Übrigen verweist die Kommissionärin auf die in der Geschäftsstelle ausliegenden und jedem Mitglied und Kunden auf Wunsch zuzusendenden Versicherungsbedingungen der Uelzener Allgemeine Versicherungsgesellschaft a.G.

8. Salvatorische Klausel

Sollten einzelne Bestimmungen oder Teilbestimmungen unwirksam sein oder werden, so wird dadurch die Wirksamkeit der übrigen Bestimmungen nicht berührt. Die unwirksame Bestimmung ist durch eine solche zu ersetzen, die dem Verkaufszweck am nächsten kommt.

Versicherungsbestimmungen **(nicht Bestandteil der AGB)**

Unabhängig von der Beschaffenheitsvereinbarung (siehe Ziffer 3 AGB) gelten die folgenden Versicherungsbestimmungen. Unabhängig von den unter Ziffer 5 AGB genannten Fristen gelten hier speziell die Fristen der Versicherung

Sämtliche Auktionstiere bei Inlandsverkäufen sind obligatorisch gegen folgende Schäden mit der nachstehend aufgeführten Entschädigung versichert:

		Entschädigung
1.	Nichtdecken (Frist 6 Wochen)	} 90 % bei einem Zuschlagspreis bis 3.000,- €
2.	Nichtbefruchten (Frist 4 Monate)	
3.	Transport	80 % des Zuschlagspreises
4.	Abkalben	75 % des Zuschlagspreises
5.	Eutermängel	15 % des Zuschlagspreises bei Dreistrichigkeit 20 % des Zuschlagspreises bei Zweistrichigkeit

Kann durch Kaiserschnitt eine Notschlachtung verhindert werden, gewährt die UELZENER hierfür nach Vorlage der Tierarztbescheinigung eine Beihilfe von 100,00 Euro.
Für Nutztiere gilt nur die Ziffer 3. „Transport“.

Besonders zu beachtende Meldedaten und Fristen:

1. Transportversicherung

Die Haftung für Transportschäden bei verkauften Tieren erlischt mit dem Eintreffen im Käuferstall. Für nicht verkaufte Tiere endet der Versicherungsschutz mit der direkten Rückkehr in den Heimatstall und bei Verkäufen ins Ausland mit der Verladung auf dem Auktionsplatz bzw. der Sammelstelle.

2. Abkalbeversicherung

Alle tragenden Tiere sind gegen Verluste durch Tod oder Nottötung infolge der Trächtigkeit und Geburt versichert. Der Versicherungsschutz beginnt mit dem Verlassen des Heimatstalles. Der Versicherungsschutz endet

- a) für verkaufte Tiere am 10. Tage nach dem Abkalben bzw. bei abgekalbten Tieren am 10. Tage nach der Auktion - mittags 12.00 Uhr. Die Abkalbung muss innerhalb von 12 Wochen nach dem Auktionstage erfolgt sein. Abkalbungen oder Schäden infolge Trächtigkeit nach dieser Frist sind nicht versichert.
- b) für nicht verkaufte Tiere mit dem Verlassen des Ringes.

3. Euterschadenversicherung

Die Haftung beginnt nach erfolgter Euteruntersuchung auf dem Auktionsplatz und endet am 10. Tage nach dem Abkalben bzw. bei abgekalbten Tieren 10 Tage nach der Auktion - mittags 12.00 Uhr. Die Abkalbung muss innerhalb von 12 Wochen nach dem Auktionstag erfolgt sein.

4. IBR-Versicherung

Zu den Auktionen werden nur noch Tiere zugelassen, die entsprechend der Bundesverordnung vom 20.12.2005 in ihrer jeweils aktuellen Fassung BHV₁-frei sind. Für Zuchttiere muss am Auktionstage ein serologisch negatives Untersuchungsergebnis vorliegen (Probeentnahme frühestens 14 Tage vor der Auktion). Der Beschicker gewährleistet, dass seine Auktionstiere während des Transportes keinen Kontakt zu Tieren hatten, die nicht als BHV₁-frei entsprechend der o. g. Bundesverordnung gelten. Alle Zuchttiere sind gegen das Risiko IBR/IPV versichert soweit sie nach dem Verkauf innerhalb von 14 Tagen (Tag der Blutentnahme) nach dem Verkauf eine erneute Blutprobe vom Käufer ein serologisch positives Ergebnis hat. Zuständig für die Untersuchungen sind die folgenden Institute:

LUFA Nord-West
Ammerländer Heerstr. 123
26129 Oldenburg

oder

LAVES – Veterinärinstitut Oldenburg
Martin-Niemöller-Str. 2
26133 Oldenburg

Die Entschädigung beträgt 20 % des Zuschlagspreises.

5.

Soweit Schäden durch die vorgenannten Versicherungen reguliert werden, gilt der Geschädigte als abgefunden. Minderwert- und Folgeschäden und Tierarztkosten sind generell nicht Gegenstand der Versicherung. Die Leibesfrucht ist nicht versichert.

Im Übrigen erfolgt der Verkauf wie besehen, so dass für äußerlich sichtbare Mängel grundsätzlich keine Haftung übernommen wird.

Für Tiere, die mit einer tierärztlichen Ansage verkauft werden, werden für die angesagten Mängel und daraus entstehenden Folgeschäden keine Haftung seitens der Versicherung und der Verkäufers übernommen.

Kühe

1 Bia DE 03 611 29735 A22				geb.: 07.08.2018				31.10.2023 gekalbt			
Firstboy 833124		AB A22		Alta1Stcla 507366 RDF		B gZW		+713 -0,23 +3 -0,11 +12		RZG 109	
ZW		+565 -0,03 +19		-630 +0,48 +21 +0,09 -13 104		RZM 107		RZE 110		RZS 100 RZN 102 RZR 97	
RZM 111		RZG 105		Luisa DE 03 552 22354		E		4/3LA		11405 3,56 406 3,36 383	
87		DE 03 593 04285		Beladi 811470 AB* A22		M +		HL 3		11983 3,64 436 3,34 400	
				Stina DE 03 550 29216		kein voller Abschluss		VM +		4/3LA 11193 3,78 423 3,42 383	
				v. Darox 330511		MM +		4/3LA		8873 4,31 382 3,47 308	
						HL 3		10337		4,34 449 3,45 357	

ZB: Everink GbR, Derk u. Jan 49843 Uelsen, Höcklenkamper Str. 43

BVD geimpft

GVO-frei

Notizen

Rinder

2 Lefi DE 03 639 69471 AB A22		geb.: 31.12.2021		gekalbt	
Proximo 833403	RDF A22	Prosperous 508815 RDF BE A12	B gZW +1233 +0,04 +54 -0,05 +37 RZG 131		
ZW	+1562 +0,13 +78	+1181 +0,17 +66 +0,09 +50 137	RZM 131 RZE 110 RZS 107 RZN 108 RZR 107		
RZM 141	RZG 143	Rosylane DE 06 669 80367			
Loretta		02/88-85-86-87/86			
	DE 03 620 18138	Sixdays 833287 AB A22	M	LA21/12	9454 4,14 391 3,44 325
		45 DE 03 572 02399	VM +	3/2LA	13753 3,71 510 3,32 456
		01/84-84-83-82/83*	MM +	4/4LA	10947 3,61 395 3,52 385
		v. Banesto 811448	HL 4		11842 3,60 426 3,61 427

ZB: Lammers,Martin 49751 Werpeloh,Suennekampstr.8

GVO-frei

3 Alina DE 03 635 42673		geb.: 14.12.2021		22.10.2023 gekalbt	
Eugenio 508158	RDF A22	Supershot 500176 RDF	B		
ZW	+1039 +0,00 +41	+1429 -0,29 +23 -0,04 +45 136			
RZM 119	RZG 134	Enchanted CA 107931143	E	PM1 13.11.2023	30,2 4,68 3,42
Alka		(2)VG 85			
	DE 03 617 89453	Xmas 333028	M +	als Färsé verkauft	
	01/83-81-84-82/83*	Anni DE 03 597 91234	VM	4/3LA	10346 4,17 431 3,06 317
		v. Mulino 332818	MM	als Färsé verkauft	

BS: Bartels GbR 49740 Haselünne,Schürenberg 15

4 Sarah DE 03 635 42672		geb.: 13.12.2021		gekalbt	
Eugenio 508158	RDF A22	Supershot 500176 RDF	B		
ZW	+1039 +0,00 +41	+1429 -0,29 +23 -0,04 +45 136			
RZM 119	RZG 134	Enchanted CA 107931143			
Saskia		(2)VG 85			
	DE 03 626 90961	Galore 508412	M	LA21/12	9802 3,87 379 3,51 344
	01/84-82-82-83/83*	Sula DE 03 607 79752	VM	4/3LA	10346 4,17 431 3,06 317
		02/83-86-84-84/84	MM	4/3LA	9310 4,14 385 3,62 337
		v. Beatstick 833032 EX	HL 3		11248 3,82 430 3,40 382

BS: Bartels GbR 49740 Haselünne,Schürenberg 15

5 Alex DE 03 637 30413		geb.: 10.12.2021		29.10.2023 gekalbt	
Topstone 833310	BB A12 MWF EX90 EX	Topshot 508269 RDF	B		
ZW	+1828 +0,09 +83	+1436 +0,28 +89 +0,15 +67 150			
RZM 152	RZG 154	Donna NL 939617265	E	PM1 10.11.2023	31,7 4,82 3,51
Andrea		(5)VG 89			
	DE 03 607 04986	Kaluscho 811556 BB A22	M	3/2LA	10584 4,17 441 3,64 385
	03/86-83-87-86/86	GrH Andrea DE 03 598 24773	HL 2		12252 4,11 504 3,62 443
		v. Beart 832578	VM	5/4LA	8956 4,60 412 3,61 323
			MM	5/4LA	9718 3,62 352 3,32 323
			HL 3		12128 3,62 439 3,25 392

ZB: Seybering,Michael 48488 Emsbüren,Elbergen 3

GVO-frei

6 Ludmilla DE 03 636 50219

geb.: 04.12.2021

03.11.2023 gekalbt

Benz 508537	pp* RDF AB* A22	Franchise 508048
ZW	+368 -0,08 +6 +0,15 +29	+955 -0,03 +34 -0,02 +30 130
RZM 115	RZG 123	Mont 8433 US 3124584958
Lea	DE 03 621 75959	Slash 889531 pp* RDF
		Liesbeth DE 03 587 42889
		v. Asterix 506949

B

E	PM1	10.11.2023	26,5	3,23	4,16
M	LA21/12		10442	3,91	408 3,40 355
MM +	4/4LA		8637	4,18	361 3,47 300
	HL 3		9760	4,21	411 3,43 335

BS: Seybering,Michael 48488 Emsbüren,Elbergen 3

GVO-frei**7 Inne DE 03 641 08665 AB A22**

geb.: 02.12.2021

09.11.2023 gekalbt

Pikachu 509681	RDF AA* A22	Charl 508870 RDF
ZW	+1493 +0,28 +92 +0,03 +55	+1134 +0,37 +88 -0,01 +38 136
RZM 148	RZG 146	COL Peggy DE 05 397 82194
Inke	DE 03 621 57744	03/87-86-87-85/86
01/84-84-80-83/82*		Delta B52 889525 RDF
		Inka DE 03 598 79755
		04/86-84-80-86/84
		v. Solo 508242

B

gZW	+323	+0,55	+71	+0,21	+33	RZG 125
RZM 133	RZE 101	RZS 103	RZN 100	RZR 107		

M + **kein voller Abschluss**

VM	4/3LA	12118	4,40	533	3,71 450
MM	4/3LA	12511	3,62	453	3,37 421
	HL 3	13393	3,67	491	3,32 445

ZB: Grüner,Heinrich 48455 Bad Bentheim,Up de Haar 4

GVO-frei**8 Greta DE 03 637 25697**

geb.: 29.11.2021

05.11.2023 gekalbt

Johnboy 509544		Redrock 508625 RDF
ZW	+487 +0,46 +68 +0,23 +41	+761 -0,05 +25 +0,11 +38 140
RZM 136	RZG 142	40631 US 3142704736
GrH Gerlinde	DE 03 617 75281	Gordon 508388 AA A22
02/81-87-83-82/83		⊙ GrH Gala DE 03 526 82217
		06/92-87-89-93/91
		EX v. Stylist 632644

B

E	PM1	15.11.2023	30,9	6,67	3,45
M	LA21/11		8439	4,19	354 3,27 276
MM +	9/8LA		13334	3,43	457 3,25 434
	HL 5		15352	3,40	522 3,18 488

ZB: Kethorn GbR,B & J 48465 Isterberg,Dorfstraße 12

9 DE 03 636 79154 (KrZg) NHB P#

geb.: 28.11.2021

07.11.2023 gekalbt

Milka 874035	PP*	Manolo 856830 Pp*
ZW	+921 -0,33 +9 -0,11 +23	+664 -0,31 +1 -0,07 +17 123
RZM 112	RZG 111	Ireen DE 09 499 95608
65	DE 03 600 07902	-2,8
		Bueno 833062 AB* A12
		61 DE 03 581 55846
		01/79-85-79-80/81*
		v. Fanatic 333925

B

E	PM1	13.11.2023	26,3	4,32	3,68
M +	3/3LA		9415	4,46	420 3,93 370
	HL 2		9838	4,62	455 3,96 390
VM	3/3LA		12102	4,83	585 3,54 429
MM +	2/2LA		9267	4,40	408 3,59 333
	HL 2		9997	4,50	450 3,50 350

ZB: Echelmeyer,Benedikt 48488 Emsbüren,Im Emshook 3

GVO-frei**10 Anne DE 03 637 30410 (KrZg) NHB P#**

geb.: 26.11.2021

10.11.2023 gekalbt

Milka 874035	PP*	Manolo 856830 Pp*
ZW	+921 -0,33 +9 -0,11 +23	+664 -0,31 +1 -0,07 +17 123
RZM 112	RZG 111	Ireen DE 09 499 95608
Anna	DE 03 598 98086	-2,8
03/85-86-85-84/85		Bonum 823160 BB* A22 EX92
		Ananas DE 03 501 79027
		v. Dolch 324912

B

M	4/4LA	12829	3,46	444	3,23 414
	HL 3	13923	3,65	508	3,20 446
VM	3/3LA	12102	4,83	585	3,54 429
MM +	10/9LA	11983	3,47	416	3,19 382
	HL 2	12814	3,52	451	3,43 439

ZB: Seybering,Michael 48488 Emsbüren,Elbergen 3

GVO-frei

11 Lorina DE 03 639 69459		Pp BE A12	geb.: 22.11.2021	22.10.2023		gekaltb				
Bobest PP 833333	PP* RU AE A12 VG87	BomPRDC 682287 Pp* RDC AB A22	B gZW	+460	+0,22	+41	+0,01	+17	RZG	124
ZW	+465 +0,15 +34	-100 +0,60 +57 +0,28 +25 131	RZM	118	RZE	109	RZS	100	RZN	110
RZM 117	RZG 128	HighFive DE 03 591 76172	E	PM1	04.11.2023	34,3	3,56		3,09	
Leate	DE 03 611 13470	Flicflac 833188 RDF AB A22	M	3/2LA		11846	3,96	469	3,44	407
01/84-82-84-82/83*		72 DE 03 563 54486	HL 1			12565	3,94	495	3,37	424
		01/82-81-81-82/82*	MM +	4/3LA		10461	3,67	384	3,12	326
		v. Lapoll 927004	HL 3			11432	3,65	417	3,09	353

ZB: Lammers,Martin 49751 Werpeloh,Suennekampstr.8

GVO-frei

12 UEH Cady DE 03 636 44909		(RBT) Pp AB A12	geb.: 21.11.2021	28.10.2023		gekaltb				
Sio PP RDC 833427	PP* RDC BB A11 MWF	Solitaire P 917617 Pp* BB A12	B gZW	+744	-0,08	+22	-0,06	+19	RZG	119
ZW	+1186 +0,06 +54	+948 +0,21 +60 +0,13 +47 141	RZM	115	RZE	107	RZS	107	RZN	112
RZM 131	RZG 130	ELL Laila DE 01 232 41311	E							
UEH Cora	DE 03 612 30496	02/87-87-84-86/86	M	3/2LA		10419	3,63	378	3,50	365
		Beatstick 833032 AB* A12 EX90 EX	HL 2			11664	3,46	403	3,47	405
		UEH DE 03 573 26693	VM	2/2LA		13217	3,99	528	3,40	450
		D	MM +	3/2LA		9859	3,40	335	3,16	312
			HL 1			9831	3,41	335	3,21	316

ZB: Uhlmann-Escher GbR 49838 Langen,Brookstr.1 (Uhlmann-Escher Holsteins)

13 Olivia DE 03 638 88390		AB A22	geb.: 19.11.2021	14.10.2023		gekaltb				
Aristocrat 508982	AA A22 MWF EX91	Frazzed 508445 pp* RDF AA A22	B gZW	+403	-0,08	+8	+0,03	+17	RZG	124
ZW	+626 +0,21 +47	+931 +0,08 +46 -0,14 +16 122	RZM	110	RZE	121	RZS	119	RZN	111
RZM 123	RZG 135	Ashley US 3129019475	E	PM1	15.11.2023	31,9	3,64		3,28	
Olive	DE 03 611 64337	(4)EX 95	M	3/3LA		10933	3,43	375	3,44	376
03/84-82-85-85/84		Jameson 833199 RDF AA A22 EX90	HL 3			13090	3,44	450	3,46	453
		EX	VM	3/3LA		13824	4,20	581	3,45	477
		Olivia DE 03 593 37356	MM	5/5LA		10039	4,12	414	3,66	367
		03/86-86-88-84/86	HL 2			10847	3,99	433	3,61	392
		v. Beart 832578								

ZB: Brink-Spalink GBR 49843 Gölenkamp,Am Spoellberg 1

GVO-frei

14 Liq Jantje DE 03 635 75192		AB A22	geb.: 18.11.2021	05.11.2023		gekaltb				
Hadi 833425	AA A22 MWF EX91	Hothand 508992 pp* RDF	B gZW	+742	+0,07	+37	+0,04	+30	RZG	121
ZW	+1791 -0,12 +57	+1777 -0,01 +70 +0,04 +66 146	RZM	123	RZE	105	RZS	120	RZN	102
RZM 138	RZG 139	Panajotta DE 03 597 72887	E							
Liq Jakoba	DE 03 609 59839	03/88-90-86-88/88	M	3/3LA		8946	4,12	369	3,57	319
01/75-85-81-80/81*		Sylvert 833143 AB A22	HL 2			9379	4,15	389	3,55	333
		Liq Jura DE 03 579 54540	VM	4/3LA		13238	3,78	500	3,47	459
		02/83-85-81-85/84	MM	6/6LA		10028	3,55	356	3,24	325
		v. Loptimum 507535	HL 2			11416	3,57	408	3,18	363

ZB: Iemhoff,Johan-Ferdinand 49847 Wielen,Melkweg 17 (Linquenda Holsteins)

15 Ottawa DE 03 636 43942			geb.: 15.11.2021	05.11.2023		gekaltb				
Gigaliner 833431	AA A22 MWF	Gigabyte 573654 AA A22	B							
ZW	+1540 +0,02 +64	+1439 -0,16 +38 -0,02 +47 143								
RZM 140	RZG 148	SH Jackpot DE 01 228 35844								
Oktawe	DE 03 600 30235	02/85-87-88-89/88	M	4/4LA		10251	4,25	436	3,43	352
04/87-88-84-86/86		Baldur 833046 BB* A22	HL 3			11962	4,19	501	3,34	400
		Otinda DE 03 559 59077	VM	LA20/07		13588	3,61	490	3,49	474
		02/86-84-83-84/84	MM +	6/6LA		10635	4,09	435	3,39	360
		v. Xantana 333620	HL 5			11886	4,31	512	3,34	397

ZB: Bangen GbR 49828 Osterwald,Hessinkfeld 4

16 Dahl DE 03 639 89266 AB A22

geb.: 15.11.2021

31.10.2023 gekalbt

Lambda 508317	pp*	Delta 1427 RDF
ZW +825 +0,13 +48	+438 +0,26 +45 -0,05 +10 120	Uno 2198 US 72437745
RZM 127 RZG 134		(4)EX 91
227	DE 03 610 06227	Porsche 572923 AA A12
		Dame DE 03 525 96082
		05/88-87-84-84/85
		v. Mr.Sam 505572

B gZW	+5	+0,12	+12	-0,03	-3	RZG 117
RZM 102		RZE 120	RZS 108	RZN 115		RZR 100

M	3/3LA	11636	3,65	425	3,16	368
	HL 3	12567	3,56	448	3,15	396
VM	4/4LA	11971	3,89	466	3,57	427
MM +	8/7LA	13803	3,57	493	3,12	430
	HL 5	16897	3,47	586	3,04	513

ZB: Groven GbR 48527 Nordhorn,Grovenstiege 4

17 Betty DE 03 635 08516

geb.: 14.11.2021

13.11.2023 gekalbt

Aristocrat 508982	pp*	Frazzled 508445 RDF AA A22
ZW +626 +0,21 +47	+931 +0,08 +46 -0,14 +16 122	Ashley US 3129019475
RZM 123 RZG 133		(4)EX 95
Babsi	DE 03 582 75106	G Dreams 506669 AA A12
05/86-92-86-87/88		Bettina DE 03 522 67834
		01/83-83-85-80/82
		v. Aliza 631933

B						
E	PM1 21.11.2023	26,7	5,11			3,28
M	7/6LA	10960	3,98	436	3,37	369
	HL 4	13041	4,16	543	3,47	452
VM	3/3LA	13824	4,20	581	3,45	477
MM +	5/5LA	12039	3,64	438	3,27	394
	HL 4	13251	3,42	453	3,29	436

ZB: Wesselink GbR 49824 Laar,Aatalstr. 8

18 Eva DE 03 635 08515

geb.: 12.11.2021

06.11.2023 gekalbt

Milano 509732	RDF A12	Sidekick 508579 RDF A22
ZW -690 +0,57 +27	-1173 +0,54 +2 +0,21 -21 107	Mexx CA 12571588
RZM 105 RZG 116		(1)GP 83
Edda	DE 03 617 89228	Impression 507112
01/82-83-79-83/82*		Elisabeth DE 03 551 14368
		02/86-87-86-85/86
		v. Mulino 332818

B						
E	PM1 21.11.2023	26,2	4,30			3,75
M +	LA21/11	10675	3,32	354	3,07	328
VM	2/1LA	12083	4,07	492	3,10	375
MM +	5/4LA	11729	4,01	470	3,20	375
	HL 3	12704	4,02	511	3,09	393

ZB: Wesselink GbR 49824 Laar,Aatalstr. 8

19 DE 03 636 26362 AB A22

geb.: 12.11.2021

21.10.2023 gekalbt

Henley 508914	RDF	Supershot 500176 RDF
ZW +768 +0,11 +43	+1429 -0,29 +23 -0,04 +45 136	Handy US 3010693853
RZM 121 RZG 128		(2)EX 94
Bestgirl	DE 03 608 72296	Roxy B 507991
03/87-87-85-89/87		82 DE 03 584 98270
		03/86-84-84-85/85
		v. Banesto 811448

B gZW	+312	+0,27	+41	+0,07	+18	RZG 120
RZM 119		RZE 116	RZS 103	RZN 102		RZR 99

E	PM1 16.11.2023	30,7	4,33			3,46
M	3/3LA	11002	4,36	480	3,83	421
	HL 3	12947	4,28	554	3,74	484
VM	2/2LA	13456	4,35	585	3,52	474
MM	6/5LA	11341	4,12	467	3,47	394
	HL 5	14294	4,11	587	3,40	486

ZB: Hempten,Johannes 26892 Wippenen,Püngel 8

GVO-frei**20 DE 03 641 08650 AB A12**

geb.: 12.11.2021

08.11.2023 gekalbt

Hadi 833425	AA A22 MWF EX91	Hothand 508992 pp* RDF
ZW +1791 -0,12 +57	+1777 -0,01 +70 +0,04 +66 146	Panajotta DE 03 597 72887
RZM 138 RZG 139		03/88-90-86-88/88
Romana	DE 03 598 79592	Bolaro 811516 AB* A11
03/83-83-85-81/83		Roma DE 03 562 99667
		v. Malindi 333024

B gZW	+1666	-0,35	+25	-0,15	+40	RZG 115
RZM 125		RZE 108	RZS 95	RZN 100		RZR 93

E	PM1 13.11.2023	30,2	5,41			4,04
M +	5/4LA	13226	3,52	466	3,30	436
	HL 3	13695	3,56	488	3,26	447
VM	4/3LA	13238	3,78	500	3,47	459
MM +	2/2LA	8322	4,10	341	3,45	287
	HL 1	8773	4,04	354	3,41	299

BS: Graskamp GbR 49843 Gölenkamp,Haftenkamper Weg 5

GVO-frei

21 WEY DE 03 634 75399

geb.: 08.11.2021

gekalbt

Backflip 509115	pp* RDF	Octane 507439 A12 +1010 -0,30 +7 -0,22 +10 106							
ZW	+274 -0,26 -16 -0,22 -14	Britany CA 104579319 (4)EX 96							
RZM 89	RZG 88	Wilson 508353							
WEY	DE 03 621 79567	WEY Bibi DE 03 584 03788 03/89-88-89-84/87							
02/86-84-83-85/84		v. Masca 478350							
			M	2/2LA	10576	3,62	383	3,32	351
				HL 2	11984	3,68	441	3,36	403
				4/4LA	13078	4,02	526	3,27	427
			VM	6/5LA	13560	3,44	467	3,12	423
			MM	HL 3	15511	3,29	511	3,02	469

BS: Schlangen,Stefan 49696 Molbergen,Ermerkerfeld 4

22 Gesine DE 03 638 88381

BE A12

geb.: 08.11.2021

12.10.2023 gekalbt

Prosecco 833394	RDF BE A12 MWF	Prosperous 508815 RDF BE A12 +1181 +0,17 +66 +0,09 +50 137							
ZW	+1393 +0,04 +60 -0,01 +47	WHO Alexis DE 03 602 61543 02/83-87-86-87/86							
RZM 137	RZG 141	Blue Sky 337676 AB A22							
Gesken	DE 03 622 33410	Geske DE 03 571 78442							
01/84-78-83-80/81*		v. Sustain 506715							
			B	gZW	+807	+0,09	+42	-0,02	+25
				RZM 122					RZG 124
				RZE 101					RZR 105
				RZS 115					
				RZN 108					
			E	PM1 17.10.2023	20,4	5,64			4,63
				PM2 15.11.2023	29,6	4,72			3,52
			M	3/2LA	10310	3,90	402	3,55	366
				HL 2	12442	3,95	492	3,66	455
			VM	3/2LA	11239	4,48	504	3,80	427
			MM +	5/4LA	10939	4,03	441	3,33	364
				HL 4	12440	4,16	517	3,37	419

ZB: Brink-Spalink GBR 49843 Gölenkamp,Am Spoellberg 1

GVO-frei

23 DE 03 640 42291 AB

geb.: 06.11.2021

21.10.2023 gekalbt

General 833414	AB A22 MWF	Gywer RDC 833283 RDC AA A12 EXOEX +1947 -0,20 +53 -0,03 +64 144							
ZW	+1091 +0,26 +73 +0,14 +54	MUH Chloee DE 03 598 77838 01/85-84-85-85/85 -2,7							
RZM 143	RZG 138	Grizzly 804319 BB*							
25	DE 03 574 62084	20 DE 03 555 35246 04/89-85-82-81/83							
		v. Jelder 821367							
			B	gZW	-350	+0,33	+19	+0,23	+11
				RZM 110					RZG 104
				RZE 99					RZR 97
				RZS 117					
				RZN 98					
			E	PM1 09.11.2023	30,3	4,15			3,28
			M	5/5LA	9555	4,26	407	3,64	348
				HL 4	10961	4,51	494	3,69	405
			VM	2/2LA	8828	4,71	416	4,33	382
			MM +	4/4LA	10853	3,81	414	3,38	367
				HL 3	11706	3,90	457	3,27	383

ZB: Hötter GBR 49849 Wilsum,Fischediek 8

24 Tanja DE 03 637 25686

AA A22

geb.: 04.11.2021

03.11.2023 gekalbt

Kenley 508598	RDF AA A22	Kerrigan 508018 RDF +1024 +0,03 +44 +0,04 +40 122							
ZW	+851 +0,22 +58 +0,09 +39	Coraline US 143220628 (1)GP 84							
RZM 133	RZG 128	Kendrick 833245 AA* A12							
Tatsu	DE 03 621 73532	Tablett DE 03 604 11953 01/81-84-78-83/82*							
		v. Firstboy 833124							
			B						
			E	PM1 15.11.2023	35,9	4,34			3,81
			M	2/2LA	10295	3,29	339	3,22	332
				HL 2	12061	2,96	357	3,13	378
			VM	3/3LA	14686	4,07	597	3,27	480
			MM	5/4LA	10006	4,02	402	3,47	347
				HL 4	10779	4,04	435	3,51	378

ZB: Keththorn GbR,B & J 48465 Isterberg,Dorfstraße 12

25 Hanna DE 03 642 07901

BB A12

geb.: 03.11.2021

21.10.2023 gekalbt

Randall 508251	RDF	Loptimum 507535 +525 -0,15 +5 -0,13 +4 109							
ZW	+1269 -0,06 +43 -0,10 +32	Riza US 72127457 (3)EX 91							
RZM 126	RZG 131	Starfire 338332 RDC							
Heidemaïd	DE 03 619 30815	Heidefee DE 03 582 23743 01/85-84-83-82/83*							
		v. Blueprint 507541							
			B	gZW	+951	-0,15	+20	-0,06	+26
				RZM 117					RZG 112
				RZE 94					RZR 107
				RZS 117					
				RZN 99					
			E	PM1 09.11.2023	28,3	3,96			3,37
			M	LA21/11	6910	4,47	309	3,53	244
			VM +	3/3LA	12731	3,80	484	3,20	408
			MM +	4/3LA	12269	3,74	459	3,39	416
				HL 2	13177	3,98	525	3,52	464

ZB: Schothorst Landwirtschaft GbR 49828 Osterwald,Brookstr. 4

GVO-frei

26	Lol DE 03 638 88378	BB A11	geb.: 02.11.2021	03.10.2023	gekalbt
Lightway 835379		Lightstar 835225 SU AB A12 +340 +0,19 +33 +0,03 +15 114	B gZW +1049 -0,22 +17 -0,03 +32 RZG 130 RZM 120 RZE 115 RZS 109 RZN 115 RZR 118		
ZW	RDF BB A12 MWF +556 +0,09 +32 +0,11 +31	GGA Joy DE 03 595 56148 01/85-86-84-84/85	E PM1 17.10.2023 27,9 4,04 3,52 PM2 15.11.2023 34,9 3,56 3,44		
RZM 122	RZG 128	Bear 832578 AB* A12 MWF	M + 4/4LA 10856 3,44 373 3,52 382 HL 4 12614 3,31 418 3,50 441		
Lollipop	DE 03 593 37331	Limone DE 03 577 82133 03/84-82-80-82/82 v. Dastin 804305	VM + LA21/02 10081 4,01 404 3,61 364 MM + 7/6LA 8956 4,48 401 3,27 293 HL 2 9873 4,58 452 3,25 321		

ZB: Brink-Spalink GBR 49843 Gölenkamp, Am Spoellberg 1

GVO-frei

27	Natalie DE 03 639 89261	AB A12	geb.: 01.11.2021	27.10.2023	gekalbt
Gameday 509914		Big Al 509086 pp* RDF -326 +0,88 +75 +0,24 +13 126	B gZW +325 +0,85 +103 +0,27 +39 RZG 135 RZM 144 RZE 97 RZS 109 RZN 108 RZR 105		
ZW	pp* RDF +796 +0,66 +105 +0,13 +42	9839 3412 US 3141561030 (3)GP 83			
RZM 145		US 3145288698	M 3/2LA 9729 4,65 452 3,74 364 HL 2 10057 4,77 480 3,79 381		
565	DE 03 623 44565	Karamell DE 05 392 74614 02/82-84-76-84/81 v. Jedi 507890	VM 3/3LA 9588 4,92 472 3,94 378 MM 4/3LA 12264 4,79 588 3,90 478 HL 2 13237 4,96 657 3,94 521		

ZB: Groven Gbr 48527 Nordhorn, Grovenstiege 4

28	DE 16 044 96513	(RBT) Pp CDC AA A12	geb.: 01.11.2021	26.10.2023	gekalbt
Modul PP 917601		Mission P 682286 Pp* RDC BB* A22 +797 +0,02 +34 +0,13 +42 120	B gZW +122 -0,20 -14 -0,04 +1 RZG 118 RZM 97 RZE 110 RZS 114 RZN 118 RZR 108		
ZW	PP* AB A12 +341 -0,12 +3 +0,07 +18	SfH Dalanu DE 05 381 16799 04/88-88-87-89/88	E PM1 20.11.2023 29,9 3,77 3,14		
RZM 109	RZG 118	Francis 924733 AB A12	M + 3/2LA 9113 4,52 412 3,76 343 HL 1 8887 4,73 420 3,83 340		
125	DE 16 037 81744	127 DE 16 035 03686 01/79-84-81-79/81* v. Laptop PP 924705	VM + 5/4LA 10837 4,27 463 3,49 378 MM + 2/1LA 7324 3,90 286 3,62 265		
01/82-86-84-83/84*					

BS: Kamp Gbr, Van der 49828 Osterwald, Ahornstr. 7

29	Susa DE 03 641 11807		geb.: 31.10.2021	06.11.2023	gekalbt
Salvo RDC 835269		Salvatore 508161 pp* RDC +1832 -0,18 +50 -0,19 +40 143	B		
ZW	RDC AB A12 +328 +0,44 +60 +0,06 +17	Diva Mr DE 03 584 10607 04/90-90-89-90/90	E PM1 19.11.2023 34,4 4,45 3,36		
RZM 123	RZG 134	Feridon 335328 BB* A22	M + 5/4LA 10513 3,67 386 3,38 355 HL 2 11014 4,06 447 3,42 377		
Susa	DE 03 581 75471	Sole DE 03 550 40581 v. Toscano 822117	VM 4/4LA 13235 3,93 520 3,60 476 MM + 5/4LA 9714 3,51 341 3,24 315 HL 2 10980 3,31 363 3,15 346		

ZB: Krieger, Maria 48488 Emsbüren, Auf der Haar 1

GVO-frei

30	Utala DE 03 641 08647	AE A11	geb.: 28.10.2021	21.10.2023	gekalbt
Mitchell 508872		Mitchell 509325 pp* RDF +1181 +0,10 +58 -0,15 +23 117	B gZW +166 +0,39 +47 +0,04 +10 RZG 116 RZM 116 RZE 110 RZS 103 RZN 103 RZR 108		
ZW	AB* A12 +390 +0,41 +59 +0,11 +25	15902 US 3126918926 (2)GP 83	E PM1 13.11.2023 33,8 4,70 3,22		
RZM 126	RZG 131	Rubicon 507585 RDF A12	M 4/3LA 11982 4,02 482 3,19 382 HL 3 14094 4,10 578 3,07 432		
Uga	DE 03 598 79673	Uganda DE 03 562 99685 v. Goldday 635357	VM 2/2LA 14166 3,91 554 3,40 481 MM + 4/3LA 11377 4,03 459 3,43 390 HL 3 13098 4,26 558 3,46 453		
02/85-81-81-81/81					

ZB: Grüner, Heinrich 48455 Bad Bentheim, Up de Haar 4

GVO-frei

31 Olga DE 03 639 80083

geb.: 27.10.2021

20.10.2023 gekalbt

Gigaliner 853431		Gigabyte 573654 AA A22 +1439 -0,16 +38 -0,02 +47 143		B	
ZW	AA A22 MWF +1540 +0,02 +64 +0,00 +52	SH Jackpot DE 01 228 35844 02/85-87-88-89/88		E PM1 09.11.2023 31,8 4,20 3,24	
RZM 140	RZG 148	Flicflac 833188 RDF AB A22		M 3/2LA 9377 3,94 369 3,40 319 HL 2 10518 3,85 405 3,40 358	
Obi	DE 03 617 05669	Obi DE 03 577 50077		VM LA20/07 13588 3,61 490 3,49 474	
01/84-82-83-83/83*		01/83-81-82-84/83*		MM+ 6/6LA 10008 4,10 410 3,68 368 HL 4 11481 4,38 503 3,84 441	
		v. Guarini 811141			

ZB: Verwold, Gerhard 48465 Isterberg, Bentheimer Str.1

GV0-frei**32 DE 03 641 25789**

geb.: 26.10.2021

29.10.2023 gekalbt

Beart 852578		Beacon 506312 +575 -0,15 +6 -0,13 +6 104		B	
ZW	AB* A12 MWF -23 -0,28 -29 -0,07 -8	Destiny NL 443146855 (1)VG 86		E PM1 17.11.2023 23,3 4,30 3,57	
RZM 89	RZG 113	Lidano P 570441 Pp* RDC DPC A11		M 5/4LA 10793 3,80 410 3,63 392 HL 4 13985 3,25 454 3,53 494	
146	DE 03 588 47985	10 DE 03 557 53958		VM LA09/02 11625 3,33 387 3,44 400	
		v. Samson 332157		MM+ 3/3LA 11371 4,27 485 3,35 381 HL 3 13093 4,21 551 3,30 432	

ZB: Maatmann Gbr 49828 Osterwald, Im Busch 1

33 Tipse DE 03 632 59234

geb.: 24.10.2021

05.11.2023 gekalbt

Dynamo 508420		Rubicon 507585 RDF A12 +672 +0,74+107 +0,16 +41 142		B	
ZW	RDF +1436 +0,09 +67 -0,06 +42	Delicious US 3006989479 (1)VG 87		M+ 2/1LA 8224 4,49 369 3,70 304	
RZM 136	RZG 139	Peter 508938 AB* A22		VM LA13/07 11704 3,52 412 3,26 382	
Tabea	DE 03 623 21378	704 DE 03 601 59463		MM 4/4LA 9407 4,28 403 3,85 362 HL 3 10474 4,55 477 3,79 397	
		v. Breaker 507989			

ZB: Mömming, Johannes 49838 Gersten, Alte Wiesen 1

34 Peggi DE 03 635 42775

geb.: 24.10.2021

gekalbt

Bonum 825160		Balisto 889248 A22 +148 +0,47 +54 +0,39 +45 132		B	
ZW	BB* A22 EX92 +1034 -0,14 +25 +0,19 +57	Chartmis DK 05609302266 (1)VG 87		M+ 4/3LA 9851 3,49 344 3,00 296 HL 1 12893 3,34 430 2,96 381	
RZM 133	RZG 134	Dixon 833065 AB*		VM 5/5LA 9968 4,20 419 3,51 350	
Panja	DE 03 604 58520	Patricia DE 03 585 02040		MM+ 5/4LA 10805 3,59 388 3,08 333 HL 3 14462 3,41 493 3,03 438	
		v. Feger 336079			

ZB: Geers Gbr 49846 Hoogstede, Bahner Weg 6

35 DE 03 636 69658 AB A12

geb.: 24.10.2021

25.09.2023 gekalbt

Lightway 833379		Lightstar 833225 SU AB A12 +340 +0,19 +33 +0,03 +15 114		B gZW +66 +0,04 +7 +0,10 +12 RZG 117 RZM 107 RZE 97 RZS 103 RZN 119 RZR 119	
ZW	RDF BB A12 MWF +556 +0,09 +32 +0,11 +31	GGA Joy DE 03 595 56148 01/85-86-84-84/85		E PM1 07.11.2023 33,0 3,81 3,20	
RZM 122	RZG 128	G-Force 500299 RDF		M 7/6LA 9921 4,14 411 3,62 359 HL 6 12863 4,24 545 3,58 460	
Juline	DE 03 567 68047	Julianna DE 03 557 27937 02/85-85-85-82/84		VM+ LA21/02 10081 4,01 404 3,61 364	
		v. Schaffner 468294		MM+ 6/5,5 7552 3,55 268 3,46 261 HL 15 9129 3,87 353 3,41 311	

BS: Joost Gbr 49828 Esche, Osterwalder Str.1

36 DE 03 636 69657 AB A22

geb.: 23.10.2021

27.10.2023 gekalbt

Lightway 833379	RDF BB A12 MWF	Lightstar 835225 SU AB A12						
ZW	+556 +0,09 +32	+340 +0,19 +33 +0,03 +15 114	B	gZW	+656 -0,22	+2 -0,03	+20	RZG 109
RZM 122	RZG 128	GGA Joy DE 03 595 56148		RZM	110	RZE 84	RZS 98	RZN 112
Thalea		01/85-86-84-84/85		E	PM1 07.11.2023		30,2	4,45
01/84-82-83-82/83*	DE 03 567 68041	Pioneer 832498 RDF AA* A12		M	7/7LA		10539	4,36
		Theodora DE 03 557 27932			HL 7		12742	4,28
		02/85-84-85-84/84		VM +	LA21/02		10081	4,01
		v. Cricket 500433		MM	9/9LA		10616	4,34
					HL 7		11629	4,40
								512
								3,46
								402

BS: Joost Gbr 49828 Esche,Osterwalder Str.1

37 DE 03 640 12899 AE A12

geb.: 23.10.2021

30.10.2023 gekalbt

Huracan 833405	BE A12 MWF	Hagar 508763 pp* RDF AB*						
ZW	+1560 +0,05 +68	+271 +0,39 +51 +0,23 +34 131	B	gZW	-22 +0,30	+30 +0,07	+6	RZG 124
RZM 144	RZG 141	DED Sansiball DE 12 634 11631		RZM	110	RZE 104	RZS 115	RZN 112
198		02/85-84-85-86/85		E	PM1 07.11.2023		21,7	4,86
01/78-84-82-83/82*	DE 03 624 09030	Starello 811603 RDC BB A12		M	3/2LA		8180	3,84
		75 DE 03 603 82153			HL 2		9275	3,77
		01/82-86-85-84/85*		VM	5/5LA		10590	3,75
		v. Beart 832578		MM	5/4LA		10050	4,48
					HL 4		11126	4,48
								499
								3,60
								401

ZB: Joost Gbr 49828 Esche,Osterwalder Str.1

38 DE 03 637 25678

geb.: 22.10.2021

06.11.2023 gekalbt

Capone 509744	pp* RDF	Renegade 509412 pp* RDF BB A12						
ZW	+1623 -0,11 +52	+806 +0,41 +77 +0,18 +47 148	B					
RZM 143	RZG 147	Crimson US 3141453259		E	PM1 15.11.2023		35,7	5,74
233		Beart 832578 AB* A12 MWF		M +	4/3LA		12395	3,47
	DE 03 604 11915	200 DE 03 547 66702			HL 2		13489	3,63
		01/82-81-85-83/83*		MM +	4/3LA		10421	4,02
		v. Amonit 332727			HL 2		12327	3,61
								445
								3,22
								397

ZB: Ketthorn GbR,B & J 48465 Isterberg,Dorfstraße 12

39 DE 03 635 58047

geb.: 21.10.2021

05.11.2023 gekalbt

Johnboy 509544		Redrock 508625 RDF						
ZW	+487 +0,46 +68	+761 -0,05 +25 +0,11 +38 140	B					
RZM 136	RZG 142	40631 US 3142704736						
Swenna		Filou RDC 335418 RDC BB* A22		M	6/6LA		12606	4,16
04/87-88-88-83/86	DE 03 585 00323	Swantje DE 03 546 69933			HL 6		16288	4,21
		01/85-84-80-84/83*		MM +	6/5LA		8981	4,26
		v. Burton TQ 927018			HL 4		10801	4,25
								459
								3,76
								3,56
								384

ZB: Lucas,Henning 49843 Uelsen,Bauerhausener Weg 1

GVO-frei**40 FG DE 03 637 44283**

geb.: 20.10.2021

16.11.2023 gekalbt

HaveltAll 509745	pp* RDF BB A12	Excalbur 509197 pp* RDF BE A12						
ZW	+6 +0,61 +63	+155 +0,69 +78 +0,20 +27 132	B					
RZM 122	RZG 128	Hanker US 3144883165						
		(0)EX 92						
	DE 03 611 99205	Chief 508239 AA A22		M +	TL21/10		5458	3,92
01/84-85-85-84/85*		○ Tamara DE 03 571 63782			168 Tage			
		03/89-89-86-88/88		VM	2/2LA		15076	3,93
		v. Colt 45 P 506891		MM +	3/3LA		9156	3,92
					HL 3		11289	3,94
								445
								3,52
								375

ZB: Wille,Henrik 49632 Essen,Alter Dorfweg 3 (Future Genetic)

41 Jasmin DE 03 641 11806

geb.: 20.10.2021

24.10.2023 gekalbt

Salvo RDC 833269	RDC AB A12	Salvatore 508161 pp* RDC +1832 -0,18 +50 -0,19 +40 143	B			
ZW	+328 +0,44 +60 +0,06 +17	Diva Mr DE 03 584 10607 04/90-90-89-90/90	E	PM1 19.11.2023	36,9 4,60	2,98
RZM 123	RZG 134	Fanatic 333925 AB* A12	M	LA21/10	11023 3,74 412	3,36 370
Jesmin	DE 03 623 90857	Jasmin DE 03 602 62925 -1,5	VM	4/4LA	13235 3,93 520	3,60 476
01/83-82-81-83/82*		v. Benwood P 833078	MM+	3/3LA HL 3	9193 4,09 376 10381 3,95 410	3,36 309 3,20 332

ZB: Krieger, Maria 48488 Emsbüren, Auf der Haar 1

GV0-frei**42 Heaven DE 03 638 88368**

geb.: 19.10.2021

04.10.2023 gekalbt

Huracan 833405	BE A12 MWF	Hagar 508763 pp* RDF AB* +271 +0,39 +51 +0,23 +34 131	B			
ZW	+1560 +0,05 +68 +0,04 +59	DED Sansiball DE 12 634 11631 02/85-84-85-86/85	B gZW	+301 -0,01 +11 +0,07 +18	RZG 116	
RZM 144	RZG 141	Dastin 804305 AB* A12	RZM	111 RZE 110 RZS 104 RZN 105	RZR 107	
Himmelblau	DE 03 577 82147	17 DE 03 524 27462	E	PM1 17.10.2023	22,1 4,37	3,57
03/85-83-81-83/83		v. Jomatos 330640	PM2	15.11.2023	31,8 4,03	3,59
			M+	6/5LA	10866 3,92 426	3,54 385
			HL	5	11986 4,01 481	3,60 432
			VM	5/5LA	10590 3,75 397	3,51 372
			MM+	6/4LA	7249 4,76 345	3,60 261
			HL	1	8767 4,86 426	3,54 310

ZB: Brink-Spalink GBR 49843 Gölenkamp, Am Spoellberg 1

GV0-frei**43 DE 05 417 30023 Vorbuch D**

geb.: 19.10.2021

15.11.2023 gekalbt

Simar 687640		Simba 682280 AA A22 +752 -0,01 +28 -0,08 +17 117	B			
		Felipa DE 07 697 77956 04/84-90-87-88/88				
13882	DE 05 392 13882	Andre 759044 RDC	M	4/2LA	8521 4,53 386	3,57 304
nH		427 DE 05 382 30378	HL	3	9992 4,28 428	3,55 355
		v. Mertin 192181	VM+	5/5LA	11974 4,15 497	3,54 424
			MM+	6/6LA	8298 4,43 368	3,59 298
			HL	2	8868 4,58 406	3,70 328

BS: Röttger GbR 48488 Emsbüren, Im Emshook 5

GV0-frei**44 DE 03 635 23168**

geb.: 17.10.2021

08.09.2023 gekalbt

Bonzo 338510	AB A12	Brewmaster 507779 +70 +0,64 +69 +0,00 +3 113	B			
ZW	+214 -0,23 -15 -0,22 -15	○ Loh Nicegirl DE 03 556 39648 07/94-95-95-91/93	E	PM1 21.09.2023	28,8 3,75	3,09
RZM 89	RZG 80	Sea 506327	PM2	13.10.2023	31,1 3,46	2,88
35	DE 03 592 15642	○ Ira DE 03 557 71735 02/86-89-87-86/87 -2,4	M	5/5LA	11139 3,75 418	3,40 379
05/86-93-88-85/88		v. Monitor 149907	HL	5	13316 3,57 475	3,35 446
			VM	8/7LA	12137 3,93 477	3,18 386
			MM+	4/3LA	10298 3,74 385	3,41 351
			HL	3	11203 3,78 423	3,39 380

ZB: Borgman, Johann 49824 Emllichheim, Aatalstr. 67

45 UEH Lena DE 03 636 44901

geb.: 17.10.2021

18.10.2023 gekalbt

Tornado 509834	pp* RDF BB A22	Skywalker 508634 RDF +572 +0,16 +40 +0,23 +45 135	B			
ZW	+1238 -0,05 +44 +0,08 +52	Tracy NL 965003197 (1)VG 86	B gZW	-530 +0,40 +18 +0,25 +6	RZG 118	
RZM 135	RZG 141	Lunar 508881 RDF	RZM	107 RZE 116 RZS 111 RZN 103	RZR 99	
UEH Lotti	DE 03 620 54925	DE 03 577 31195	E	PM1 26.10.2023	18,6 4,47	3,69
		v. Doblo 263368	M	2/2LA	10387 4,44 461	3,56 370
			HL	2	11866 4,47 531	3,53 419
			VM	2/2LA	13161 4,17 549	3,74 492
			MM+	4/4LA	10298 4,03 415	3,50 360
			HL	2	13401 3,37 452	3,39 454

ZB: Uhlmann-Escher GbR 49838 Langen, Brookstr.1 (Uhlmann-Escher Holsteins)

46 Loana DE 03 639 69449

BE A11

geb.: 17.10.2021

gekalbt

Lightway 833379	RDF BB A12 MWF	Lightstar 835225 SU AB A12
ZW	+556 +0,09 +32	+340 +0,19 +33 +0,03 +15 114
RZM 122	RZG 128	GGA Joy DE 03 595 56148
Lawina		01/85-86-84-84/85
	DE 03 611 13451	Satisfy 833115 RDF EE MWF
01/78-86-83-85/84*		60 DE 03 572 02348
		01/79-86-83-84/84*
		v. Goldday 635357

B	gZW	+575	-0,14	+8	-0,04	+15	RZG	110
	RZM	109	RZE	110	RZS	98	RZN	106
							RZR	103
M	3/3LA	12661	3,90	494	3,37	427		
	HL 3	13703	4,07	558	3,39	465		
VM +	LA21/02	10081	4,01	404	3,61	364		
MM +	6/5LA	11292	3,55	401	3,30	373		
	HL 4	12772	3,48	444	3,24	414		

ZB: Lammers,Martin 49751 Werpeloh,Suennekampstr.8

GVO-frei**47 Josie DE 03 641 11804 Vorbuch C**

geb.: 16.10.2021

23.10.2023 gekalbt

Complex 833354	AA A22 MWF	Cameron 508446 RDF A22
ZW	+1733 +0,04 +74	+1584 -0,29 +29 +0,03 +58 139
RZM 149	RZG 144	Voß Bingo DE 01 224 51166
Josili		01/84-85-81-85/84 -2,2
D	DE 03 591 35002	Josi DE 03 561 22886
		v. Stylist 632644

B								
E	PM1	19.11.2023	37,0	3,58	2,93			
M	5/5LA	8872	4,27	379	3,46	307		
	HL 5	11725	4,09	480	3,33	390		
VM +	3/3LA	10893	3,85	419	3,31	361		
MM +	5/5LA	9348	4,47	418	3,56	333		
	HL 5	11234	4,32	485	3,48	391		

ZB: Krieger,Maria 48488 Emsbüren,Auf der Haar 1

GVO-frei**48 DE 16 044 96507 (RBT) PP AB A22**

geb.: 15.10.2021

24.10.2023 gekalbt

Broker PP 917620	PP* AB A22	Born P RDC 682287 Pp* RDC AB A22
ZW	+752 +0,26 +57	-100 +0,60 +57 +0,28 +25 131
RZM 125	RZG 130	Roxy DE 03 584 45337
234		Francis 924733 AB A12
	DE 16 041 99624	174 DE 16 034 09359
		01/82-83-80-83/82*
		v. Laptop PP 924705

B	gZW	+387	-0,11	+6	-0,20	-6	RZG	115
	RZM	98	RZE	103	RZS	107	RZN	115
							RZR	110
E	PM1	20.11.2023	29,0	3,26	3,19			
M +	als Färsen verkauft							
MM +	3/2LA	8530	3,82	326	3,38	288		
	HL 2	9290	3,70	344	3,41	317		

BS: Kamp GbR, Van der 49828 Osterwald,Ahornstr. 7

49 DE 03 640 42287 RDC AA A22

geb.: 14.10.2021

06.10.2023 gekalbt

Grando Red 833399	AB A22 MWF	Gywer RDC 835283 RDC AA A12 EX90EX
ZW	+1609 -0,10 +55	+1947 -0,20 +53 -0,03 +64 144
RZM 142	RZG 142	Nastasia DE 03 601 71781
75		01/86-86-84-84/85*
	DE 03 585 18671	Sallas 328275 CDC EX91
		73 DE 03 564 17344
		v. Fanatic 333925

B	gZW	+772	-0,32	-5	-0,10	+16	RZG	109
	RZM	106	RZE	103	RZS	112	RZN	105
							RZR	97
E	PM1	09.11.2023	41,5	3,62	3,12			
M +	5/4LA	7797	3,83	299	3,36	262		
	HL 4	8288	3,91	324	3,35	278		
VM +	2/1LA	8319	4,50	374	3,83	319		
MM +	2/1LA	9476	4,08	387	3,36	318		

ZB: Hölter GbR 49849 Wilsum,Fischediek 8

50 Naomi DE 03 635 08495

geb.: 12.10.2021

11.11.2023 gekalbt

Pinball 509734	RDF A22	Challenger 509202 RDF A12
ZW	+1045 +0,33 +79	+439 +0,45 +65 +0,08 +24 140
RZM 135	RZG 150	Perfection CA 12857823
Nice		(1)GP 84
	DE 03 617 89222	Crushtime 508858
01/83-87-81-84/84*		Nikki DE 03 563 20071
		03/85-82-84-86/85
		v. Gold Chip 889127

B								
E	PM1	21.11.2023	35,1	4,97	3,46			
M +	TL21/10	4021	3,26	131	3,31	133		
	178 Tage							
VM	TL20/01	5926	5,67	336	3,46	205		
MM +	6/5LA	10945	3,35	367	3,12	341		
	HL 4	12634	3,34	422	3,11	393		

ZB: Wesselink GbR 49824 Laar,Aatalstr. 8

51 Liq Vronika DE 03 635 75187 AB A12			geb.: 12.10.2021		31.10.2023 gekalbt		
Stardancer 509874	BE A11	Aristocrat 508982	B gZW	+936	+0,03	+41 -0,04 +28	RZG 128
ZW	+589 +0,36 +62	+626 +0,21 +47 +0,03 +25 133		RZM 123	RZE 114	RZS 117 RZN 110	RZR 109
RZM 129	RZG 133	Odessa IT 035990839374	E	PM1 06.11.2023	29,9	4,93	3,56
Liq Volga		(1)VG 85	M	3/2LA	9123	3,99	364 3,46 316
01/82-83-84-82/83*	DE 03 619 25930	Sir James 833271 AA* A12 MWF		HL 2	10074	4,06	409 3,53 356
		Liq Varta DE 03 562 51310	VM	LA00/00	14612	4,25	621 3,51 513
		03/85-84-83-87/85	MM +	8/8LA	11561	3,85	445 3,30 382
		v. Suran 811399		HL 4	13755	3,80	523 3,29 452

ZB: Iemhoff,Johan-Ferdinand 49847 Wielen,Melkweg 17 (Linquenda Holsteins)

52 DE 03 641 73021			geb.: 12.10.2021		04.11.2023 gekalbt		
Garitus 833397	BE A12 MWF	Garido 811606 AE A12	B				
ZW	+1075 +0,03 +46	+1453 +0,40+105 +0,12 +64 150					
RZM 131	RZG 133	No Magic DE 01 224 51236					
Nane		01/82-84-83-84/84*	M	3/2LA	10614	3,55	377 3,40 361
01/81-85-78-84/82*	DE 03 624 95760	Merian PP 833272 PP* BB A22		HL 2	12081	3,55	429 3,39 410
		Natja DE 03 559 95362	VM	4/3LA	10503	4,27	448 3,50 368
		01/82-85-84-83/84*	MM +	6/6LA	9516	4,57	435 3,69 351
		v. Goldday 635357		HL 6	10053	4,92	495 3,78 380

ZB: Klinge GbR 49847 Itterbeck,Kapellendiek 3

53 Liq Vrony DE 03 635 75186 AB A22			geb.: 11.10.2021		18.11.2023 gekalbt		
Gigaliner 833431	AA A22 MWF	Gigabyte 573654 AA A22	B gZW	+708	+0,06	+35 -0,05 +19	RZG 133
ZW	+1540 +0,02 +64	+1439 -0,16 +38 -0,02 +47 143		RZM 117	RZE 111	RZS 103 RZN 119	RZR 115
RZM 140	RZG 148	SH Jackpot DE 01 228 35844					
Liq Vogine		02/85-87-88-89/88	M	3/2LA	10525	4,09	430 3,48 366
01/81-85-78-84/82*	DE 03 619 25932	Axminster 833228 AA A22		HL 2	13050	4,10	535 3,45 450
		Liq Vision DE 03 571 99449	VM	LA20/07	13588	3,61	490 3,49 474
		03/86-85-85-83/84	MM +	6/5LA	12348	4,00	494 3,20 395
		v. Anton 507148		HL 4	14013	3,87	543 3,23 452

ZB: Iemhoff,Johan-Ferdinand 49847 Wielen,Melkweg 17 (Linquenda Holsteins)

54 Ifonda DE 03 635 88333 Pp RDC AA A12			geb.: 11.10.2021		28.10.2023 gekalbt		
Lui Red PP 833309	PP* AB A2B	Lucky-PP 298364 PP	B gZW	+433	-0,09	+8 +0,00 +14	RZG 118
ZW	+28 -0,24 -21	-631 +0,13 -15 +0,20 -5 116		RZM 109	RZE 104	RZS 112 RZN 109	RZR 100
RZM 100	RZG 117	WEH Bailey P DE 03 587 74395					
Idana		05/91-93-88-87/89	M +	2/1LA	6682	4,34	290 3,50 234
01/81-85-78-84/82*	DE 03 619 07162	Bucolino 833220 AB A12					
		Iberia DE 03 578 92024	VM	5/4LA	13315	2,62	349 3,30 439
		v. Benzema 334345	MM +	4/4LA	9588	4,10	393 3,59 344
				HL 3	10947	3,91	428 3,58 392

BS: Uhlmann-Escher GbR 49838 Langen,Brookstr.1

55 Heidemarie DE 03 640 28375			geb.: 11.10.2021		22.10.2023 gekalbt		
Garitus 833397	BE A12 MWF	Garido 811606 AE A12	B				
ZW	+1075 +0,03 +46	+1453 +0,40+105 +0,12 +64 150					
RZM 131	RZG 133	No Magic DE 01 224 51236					
Heidrun		01/82-84-83-84/84*	M +	6/6LA	10627	4,17	443 3,25 345
01/81-85-78-84/82*	DE 03 584 81821	Impression 507112		HL 6	13789	4,06	560 3,04 419
		Hindrika DE 03 551 29255	VM	4/3LA	10503	4,27	448 3,50 368
		01/83-85-81-84/83*	MM +	4/3LA	9003	4,28	385 3,20 288
		v. Goldboy 822201		HL 2	9836	4,38	431 3,20 315

ZB: Büdden,Gunnar 49824 Emlicheim,Aatalstr. 7

56 Panto DE 03 634 18550		BE A12	geb.: 10.10.2021	23.10.2023 gekalbt						
Crownmax 835340		Imax 508352 RDF A12 +1113 +0,22 +69 -0,04 +33 132	B	gZW	+145	+0,30	+37	+0,14	+20	RZG 121
ZW	AE A12 +1005 +0,62 +109 +0,09 +45	DG Party 2 NL 738249836 (1)VG 87		RZM 118	RZE 113	RZS 92	RZN 105	RZR 103		
RZM 148	RZG 142	Julianos 335052	E							
Puma		Pumuckel DE 03 556 20740 01/82-81-83-80/81*		PM1 17.11.2023		33,7	4,37		3,39	
01/80-80-82-80/81*	DE 03 575 39332	v. Goldday 635357	M +	6/5LA		8336	4,95	413	3,86	322
				HL 5		9009	5,15	464	3,85	347
			VM	4/3LA		8175	4,99	408	3,65	298
			MM +	LA15/03		8497	4,25	361	3,47	295

BS: Maatmann GbR 49828 Osterwald,Im Busch 1

57 Feine DE 03 635 42662		(RBT)	geb.: 09.10.2021	21.10.2023 gekalbt						
Mark 509037		Apprentice 508156 pp* RDC CDC +1177 -0,07 +39 -0,07 +33 132	B	E						
ZW	RDC BE A12 +1248 +0,05 +55 -0,09 +33	WIL Mayn DE 05 389 57413 EX04/90-88-90-90/90			PM1 13.11.2023		41,4	3,75		3,10
RZM 129	RZG 134	Beart 832578 AB* A12 MWF	M +							
Fedi		Frela DE 03 574 35579 01/83-84-80-80/81*		5/4LA		10261	3,47	356	3,50	359
	DE 03 597 91227	v. Antimon 334402		HL 3		11736	3,25	381	3,44	404
			VM	6/5LA		14893	3,95	588	3,24	482
			MM +	2/2LA		8394	4,42	371	3,51	295
				HL 1		8621	4,66	402	3,41	294

BS: Bartels GbR 49740 Haselünne,Schürenberg 15

58 Costa DE 03 632 59228			geb.: 08.10.2021	10.11.2023 gekalbt						
Twitch 509336		Helix 508744 pp* RDF +1317 +0,38 +97 +0,01 +47 133	B	E						
ZW	+260 +0,65 +79 +0,01 +10	Thyme US 3014494843 (1)VG 86								
RZM 124	RZG 121	Gordon 508388 AA A22	M							
Cordula		Centra DE 03 579 93922 01/82-85-84-84/84*		3/2LA		6939	4,67	324	3,46	240
	DE 03 623 21392	v. Defender 507219		HL 2		7327	4,75	348	3,55	260
			VM	LA00/00		15005	4,43	664	3,77	566
			MM +	6/5LA		11866	3,53	419	3,03	359
				HL 4		14414	3,45	497	2,96	426

ZB: Mömming,Johannes 49838 Gersten,Alte Wiesen 1

59 DE 03 639 32623		RDC	geb.: 08.10.2021	11.11.2023 gekalbt						
Marco Red 833409		Manana Red 298400 +1156 +0,44 +94 +0,06 +46 134	B	E						
ZW	AB A22 MWF +1135 +0,10 +57 -0,09 +30	Rasp2131 US 3138102476								
RZM 128	RZG 136	Jazz 508378 AA* A11	M							
Alva		Anna DE 03 552 26121 01/83-84-82-81/82*		3/2LA		8860	3,87	343	3,26	289
	DE 03 623 26907	v. Landstar 329358		HL 2		9900	3,89	385	3,36	333
			VM	LA00/00		12302	4,53	557	3,38	416
			MM +	6/6LA		8819	4,39	387	3,36	296
				HL 6		9960	4,32	430	3,32	331

ZB: Weusmann,Dieter 48465 Quendorf,Alter Postdamm 14

GVO-frei

60 Marla DE 03 639 89258		AA A22	geb.: 08.10.2021	31.10.2023 gekalbt						
Pikachu 509681		Charl 508870 RDF +1134 +0,37 +88 -0,01 +38 136	B	gZW	+1261	+0,16	+69	-0,05	+38	RZG 131
ZW	RDF AA* A22 +1493 +0,28 +92 +0,03 +55	COL Peggy DE 05 397 82194 03/87-86-87-85/86		RZM 135	RZE 102	RZS 102	RZN 102	RZR 105		
RZM 148	RZG 146	Silver 889280	E							
329		746 DE 03 569 72746 D		PM1 17.11.2023		41,4	3,75		3,10	
01/80-86-82-81/82*	DE 03 594 35329		M	5/5LA		13176	4,04	532	3,26	430
				HL 4		14183	3,86	548	3,29	467
			VM	4/3LA		12118	4,40	533	3,71	450
			MM +	TL16/05 120 Tage		4600	4,61	212	2,72	125

ZB: Groven GbR 48527 Nordhorn,Grovenstiege 4

61 DE 16 044 96505 (RBT)		Pp AA A22		geb.: 08.10.2021		13.10.2023 gekalbt	
Broker PP 917620		Bom PRDC 682287 Pp* RDC AB A22		B gZW	+965 -0,20 +19 -0,23 +9	RZG	116
PP* AB A22		-100 +0,60 +57 +0,28 +25 131		RZM	109 RZE 108 RZS 95 RZN 110	RZR	105
ZW	+752 +0,26 +57 -0,03 +23	Roxy DE 03 584 45337		E	PM1 20.11.2023	37,1 3,98	2,93
RZM 125	RZG 130			M +	3/2LA HL 2	7995 4,58 366 9212 4,46 411	3,63 3,64 335
1		Krespo PP 924728 PP*		MM +	4/4LA HL 3	7491 4,78 358 8371 4,89 409	3,68 3,72 311
	DE 16 039 18529	150 DE 16 035 03740					
	01/80-83-81-82/82*	04/86-86-86-87/86					
		v. Laptop PP 924705					

BS: Kamp GbR, Van der 49828 Osterwald, Ahornstr. 7

62 Liq Vroni DE 03 635 75184		BB A22		geb.: 07.10.2021		10.10.2023 gekalbt	
Huracan 833405		Hagar 508763 pp* RDF AB*		B gZW	+1523 +0,00 +60 -0,04 +48	RZG	130
BE A12 MWF		+271 +0,39 +51 +0,23 +34 131		RZM	137 RZE 100 RZS 106 RZN 103	RZR	95
ZW	+1560 +0,05 +68 +0,04 +59	DED Sansiball DE 12 634 11631		E	PM1 06.11.2023	26,9 4,17	3,12
RZM 144	RZG 141	02/85-84-85-86/85		M	3/2LA HL 2	9127 4,57 417 9089 4,73 430	3,56 3,61 328
Liq Voelke		Prosperous 508815 RDF BE A12		VM	5/5LA	10590 3,75 397	3,51 3,72
	DE 03 619 25922	Liq Vene DE 03 601 03724		MM	4/4LA HL 4	11784 3,80 448 14269 3,78 539	3,38 3,10 398 443
	01/85-81-82-84/83*	01/81-84-80-81/81*					
		v. Missan 833121					

ZB: Iemhoff, Johan-Ferdinand 49847 Wielen, Melkweg 17 (Linquenda Holsteins)

63 Swantje DE 03 634 87485				geb.: 06.10.2021		06.11.2023 gekalbt	
Cambridge 509775		Commander 889271		B			
AA DPC		+1071 +0,16 +61 +0,07 +45 129		E	PM1 13.11.2023	32,2 5,86	3,70
ZW	+836 +0,07 +41 +0,13 +43	RR Eluisa DE 03 559 36955		M +	2/1LA	8891 4,59 408	3,48 309
RZM 130	RZG 127	04/91-93-85-90/89		VM +	4/4LA	14822 4,76 706	3,70 548
83		Galore 508412		MM +	4/4LA HL 3	10619 3,58 380 13134 3,50 460	3,37 3,32 358 436
	DE 03 611 84156	Swantje DE 03 575 50514					
		v. Lavaman 506517					

BS: Graskamp GbR 49843 Gölenkamp, Haftenkamper Weg 5

GVO-frei

64 Liq Mada DE 03 635 75183		AE A12		geb.: 06.10.2021		23.10.2023 gekalbt	
Pikachu 509681		Chart 508870 RDF		B gZW	+485 +0,18 +39 +0,14 +32	RZG	134
RDF AA* A22		+1134 +0,37 +88 -0,01 +38 136		RZM	125 RZE 116 RZS 105 RZN 110	RZR	114
ZW	+1493 +0,28 +92 +0,03 +55	COL Peggy DE 05 397 82194		E	PM1 06.11.2023	27,7 4,07	3,49
RZM 148	RZG 146	03/87-86-87-85/86		M	2/2LA HL 2	11090 3,23 358 12835 3,09 397	3,34 3,30 370 423
Liq Magie		Rally 508947		VM	4/3LA	12118 4,40 533	3,71 450
	DE 03 619 25931	Liq Maifa DE 03 601 03742		MM	als Färse verkauft		
	01/79-83-77-82/80*						
		v. Cyprus 508034					

ZB: Iemhoff, Johan-Ferdinand 49847 Wielen, Melkweg 17 (Linquenda Holsteins)

65 Waikiki DE 03 637 30502				geb.: 06.10.2021		07.11.2023 gekalbt	
Huracan 833405		Hagar 508763 pp* RDF AB*		B			
BE A12 MWF		+271 +0,39 +51 +0,23 +34 131		E			
ZW	+1560 +0,05 +68 +0,04 +59	DED Sansiball DE 12 634 11631		M	6/5LA HL 4	8369 4,28 358 9461 4,11 389	3,35 3,31 313
RZM 144	RZG 141	02/85-84-85-86/85		VM	5/5LA	10590 3,75 397	3,51 3,72
Wiebke		Pitbull 889060 RDC		MM +	12/12LA HL 8	10273 4,31 443 13762 4,05 558	3,26 3,17 335 436
	DE 03 589 54006	Weintraube DE 03 479 05087					
	06/84-89-86-89/88	08/88-87-90-91/90					
		v. Trailor 217070					

ZB: Kleine-Ruse, Friedrich 48465 Isterberg, Bramhaar 2

GVO-frei

66 DE 03 642 83892

geb.: 06.10.2021

28.10.2023 gekalbt

Salvo RDC 835269	RDC AB A12	Salvatore 508161 pp* RDC +1832 -0,18 +50 -0,19 +40 143
ZW	+328 +0,44 +60 +0,06 +17	Diva Mr DE 03 584 10607 04/90-90-89-90/90
RZM 123	RZG 134	Swift 508766 BB A22
○ Kim	DE 05 403 62446	Karla DE 03 597 30085 01/86-85-85-84/85
02/89-88-86-88/88		v. Missan 833121

B

M	2/2LA	14731	3,76	554	3,29	484
	HL 2	16824	3,64	613	3,23	544
VM	4/4LA	13235	3,93	520	3,60	476
MM +	LA19/05	14231	3,46	492	2,90	412

ZB: Batke,Josef 49377 Vechta,Telbrake 13

GVO-frei**67 UEH Nini DE 03 636 44796**

AE A12

geb.: 05.10.2021

25.09.2023 gekalbt

Sound Syst 508518	AB A11	Silver 889280 +574 +0,42 +68 +0,04 +24 129
ZW	+1312 +0,25 +82 +0,00 +46	Shana IT 017991272658
RZM 141	RZG 130	Cyrano 619145 AA A22
UEH Nichte	DE 03 600 24111	○ Nelli DE 03 586 31620 04/87-87-86-89/88
03/88-86-83-82/84		v. Silver 889280

B

gZW	+1633	+0,04	+70	-0,11	+43	RZG 129
RZM	137	RZE 114	RZS 100	RZN 102	RZR	96

M	4/4LA	11387	4,15	472	3,33	379
	HL 1	11239	4,46	501	3,41	383
VM	LA00/00	19425	3,45	670	3,59	698
MM +	5/3LA	12956	4,12	534	3,50	453
	HL 4	14782	3,79	560	3,30	488

ZB: Uhlmann-Escher GbR 49838 Langen,Brookstr.1 (Uhlmann-Escher Holsteins)

68 Rot DE 03 636 79137

geb.: 05.10.2021

04.11.2023 gekalbt

Lightway 835379	RDF BB A12 MWF	Lightstar 835225 SU AB A12 +340 +0,19 +33 +0,03 +15 114
ZW	+556 +0,09 +32 +0,11 +31	GGA Joy DE 03 595 56148 01/85-86-84-84/85
RZM 122	RZG 128	Filou RDC 335418 RDC BB* A22
89	DE 03 590 63015	26 DE 03 548 37731
		v. Jelder 821367

B

E	PM1 13.11.2023	31,9	4,63	3,31
---	----------------	------	------	------

M	5/5LA	12030	3,78	455	3,13	376
	HL 2	13334	3,66	488	3,16	421
VM +	LA21/02	10081	4,01	404	3,61	364
MM +	7/6LA	10953	3,53	387	2,98	326
	HL 2	11786	3,40	401	3,15	371

ZB: Echelmeyer,Benedikt 48488 Emsbüren,Im Emshook 3

GVO-frei**69 Mausi DE 03 637 12866**

geb.: 05.10.2021

29.10.2023 gekalbt

Gywer RDC 835283	RDC AA A12 EX90 EX	Gymnast 508247 RDF +1433 +0,03 +60 +0,07 +58 140
ZW	+1947 -0,20 +53 -0,03 +64	Alicia MR DE 03 577 33113 04/88-93-91-87/90
RZM 143	RZG 144	Buzz 833056 RDF BE A12
Mila	DE 03 598 82814	Mona DE 03 580 53504
		v. Baltollo 832237

M +

3/2LA	8036	3,47	279	3,53	284	
HL 2	8708	3,08	268	3,69	321	
VM	5/5LA	11208	3,93	441	3,30	370
MM +	4/3LA	10186	3,03	309	3,13	319
	HL 3	11938	2,76	330	3,12	373

ZB: Terwey,Stefan 49828 Esche,Hauptstr.5

GVO-frei**70 Miola DE 03 641 08641 (RBT) AA A22**

geb.: 05.10.2021

27.10.2023 gekalbt

Salvo RDC 835269	RDC AB A12	Salvatore 508161 pp* RDC +1832 -0,18 +50 -0,19 +40 143
ZW	+328 +0,44 +60 +0,06 +17	Diva Mr DE 03 584 10607 04/90-90-89-90/90
RZM 123	RZG 134	Fageno 588048 A11
Miete	DE 03 575 51673	Minta DE 03 562 99620
01/83-85-81-82/82*		v. Brawler 506442

B

gZW	+734	+0,12	+42	-0,08	+17	RZG 123
RZM	118	RZE 101	RZS 119	RZN 111	RZR	110

E	PM1 13.11.2023	28,8	4,79	3,52
---	----------------	------	------	------

M +	4/4LA	12003	4,80	576	3,57	428
	HL 2	13037	4,76	621	3,58	467
VM	4/4LA	13235	3,93	520	3,60	476
MM	als Färse verkauft					

ZB: Grüner,Heinrich 48455 Bad Bentheim,Up de Haar 4

GVO-frei

71 DE 03 637 31946

geb.: 04.10.2021

06.11.2023 gekalbt

Travolta 833077	AB	Tribune 507267							
ZW	+650 -0,28 -5 -0,14 +7	+1088 -0,53 -17 -0,19 +15 121							
RZM 102	RZG 108	Sunday DE 06 661 14074 04/92-87-84-86/86							
Hanni		Backstage 833171 RDF AB A12	M +	2/1LA	7913	4,56	361	3,30	261
	DE 03 606 92627	Amanda DE 03 584 16642	VM +	5/5LA	10967	4,29	470	3,77	413
		v. One-Red 811475	MM	5/4LA	9478	3,57	338	3,31	314
				HL 3	10528	3,92	413	3,27	344

ZB: Langen,Klaus 26909 Neubürger,Höge 31

GV0-frei

72 Reinhide DE 03 631 20290

AB A22

geb.: 03.10.2021

12.10.2023 gekalbt

VH Crown 509171	AB* A22	DG Charley 508151 RDF AB	B gZW	+903 -0,15 +19 -0,06 +24	RZG 126
ZW	+1128 +0,28 +76 +0,04 +43	+1182 -0,02 +45 +0,00 +41 134	RZM 116	RZE 110	RZS 124
RZM 139	RZG 136	DK 04240504442			RZN 117
Reinhida		(0)VG 87	E	PM1 13.11.2023	29,9 2,96 3,47
	DE 03 621 57732	Spri 508491	M	3/2LA	10970 3,61 396 3,39 372
01/82-83-79-80/81*		Reinhilda DE 03 590 79826		HL 2	11523 3,69 425 3,47 400
		02/86-87-85-85/86	VM	2/2LA	15088 4,02 606 3,49 527
		v. Beat 571873	MM +	4/3LA	13869 3,56 494 3,39 470
				HL 2	16440 3,53 581 3,46 569

ZB: Grüner,Heinrich 48455 Bad Bentheim,Up de Haar 4

GV0-frei

73 Kaete DE 03 633 09569

geb.: 03.10.2021

22.10.2023 gekalbt

Puma MR 507572	AB A22	Enforcer 507061	B						
ZW	+510 -0,01 +19 +0,11 +30	+583 -0,18 +4 +0,02 +22 115	E	PM1 19.11.2023	37,2 3,60 3,22				
RZM 119	RZG 120	Pinky US 71500199							
Kaete		(1)GP 83	M +	als Färs verkauft					
	DE 03 623 90863	Power P 833135 Pp* AA	VM	2/1LA	11726 3,70 434 3,18 373				
		Kaete DE 03 581 75440	MM +	4/3LA	8161 4,20 343 3,63 296				
		v. Goldrun 832605		HL 1	8858 4,03 357 3,57 316				

ZB: Krieger,Maria 48488 Emsbüren,Auf der Haar 1

GV0-frei

74 www Leonie DE 03 633 39465

AB A22

geb.: 03.10.2021

19.10.2023 gekalbt

Proximo 833403	RDF AB A22 MWC EX90	Prosperous 508815 RDF BE A12	B gZW	-354 +0,57 +42 +0,12 +0	RZG 119
ZW	+1562 +0,13 +78 -0,06 +47	+1181 +0,17 +66 +0,09 +50 137	RZM 110	RZE 115	RZS 102
RZM 141	RZG 143	Rosylane DE 06 669 80367			RZN 106
www Franzl		02/88-85-86-87/86	E	PM1 13.11.2023	30,3 4,05 3,40
	DE 03 603 67031	Firstboy 833124 AB A22	M	4/4LA	10881 4,53 493 3,70 403
01/83-86-84-85/85*		www Ornella DE 03 583 12327		HL 4	12176 4,63 564 3,72 453
		03/85-86-85-85/85	VM +	3/2LA	13753 3,71 510 3,32 456
		v. Filou RDC 335418	MM +	6/6LA	10420 4,07 424 3,45 359
				HL 4	12923 4,13 534 3,45 446

ZB: Weigelt,Stephan 26203 Wardenburg,Rathjenweg 80 (weigelt-welt-weit)

75 DE 03 635 58039

geb.: 03.10.2021

14.11.2023 gekalbt

Extremo 833146	BE A12	Extreme 507377 RDF	B						
ZW	+694 -0,25 +0 +0,05 +30	+915 -0,11 +25 -0,05 +26 117							
RZM 114	RZG 117	⊙ Roseli DE 03 568 80902							
Mabel		02/83-83-84-84/84	M +	3/2LA	9997 4,46 446 3,46 346				
	DE 03 611 44742	Roxy B 507991		HL 1	9855 4,68 461 3,42 337				
01/86-83-79-83/82*		Marbel DE 03 562 46683	VM +	3/3LA	10431 3,90 407 3,53 368				
		v. Jordan 506285	MM +	3/2LA	8695 4,32 376 3,24 282				
				HL 2	9335 4,31 402 3,14 293				

ZB: Lucas,Henning 49843 Uelsen,Bauerhausener Weg 1

GV0-frei

76 Fanta DE 03 637 25665

geb.: 03.10.2021

25.09.2023 gekalbt

King Doc 508604	pp* RDF BB A12	Kingboy 507371 pp* RDF
ZW	+990 +0,07 +47	+787 -0,14 +16 -0,11 +15 135
RZM 129	RZG 128	Daddy US 3012506777
Forsa		(2)VG 88
	DE 03 604 11945	County 507805
01/84-83-83-81/82*		138 DE 03 585 16764
		v. Sonar 151555

B					
E	PM1 17.10.2023	39,1	3,16		3,16
	PM2 15.11.2023	38,4	6,10		2,74
M +	3/2LA	10043	4,69	471	3,46 347
	HL 2	10515	4,93	518	3,56 374
VM	2/2LA	14805	3,22	476	3,33 493
MM	als Färse verkauft				

ZB: Kethorn GbR, B & J 48465 Isterberg, Dorfstraße 12

77 DE 03 640 12897 AB A22

geb.: 01.10.2021

15.11.2023 gekalbt

Proximo 833403	RDF AB A22 MWC EX90	Prosperous 508815 RDF BE A12
ZW	+1562 +0,13 +78	+1181 +0,17 +66 +0,09 +50 137
RZM 141	RZG 143	Rosylane DE 06 669 80367
75		02/88-85-86-87/86
	DE 03 603 82153	Beart 832578 AB* A12 MWF
01/82-86-85-84/85*		34 DE 03 574 16913
		v. Fanatic 333925

B							
gZW	+176	+0,39	+48	+0,08	+15	RZG	135
RZM 118	RZE 115	RZS 113	RZN 117	RZR			118
M	5/4LA	10050	4,48	450	3,56	358	
	HL 4	11126	4,48	499	3,60	401	
VM +	3/2LA	13753	3,71	510	3,32	456	
MM +	5/5LA	9733	4,27	416	3,55	346	
	HL 5	11323	4,19	474	3,51	397	

ZB: Joost GbR 49828 Esche, Osterwalder Str.1

78 DE 03 641 73020 RDC

geb.: 01.10.2021

09.11.2023 gekalbt

Grando Red 833599	AB A22 MWF	Gywer RDC 833283 RDC AA A12 EX90EX
ZW	+1609 -0,10 +55	+1947 -0,20 +53 -0,03 +64 144
RZM 142	RZG 142	Nastasia DE 03 601 71781
Rotraut		01/86-86-84-84/85*
	DE 03 615 18645	Baymax Red 833189 BB* A12
01/83-80-82-83/82*		Ruby DE 03 596 86382
		v. Redford 335681

B					
M	3/3LA	10441	3,50	365	3,43 358
	HL 3	11417	3,70	422	3,47 396
VM +	2/1LA	8319	4,50	374	3,83 319
MM +	3/3LA	10641	4,04	430	3,51 373
	HL 2	12070	3,95	477	3,75 453

ZB: Klinge GbR 49847 Itterbeck, Kapellendiek 3

79 Ypsilon DE 03 635 08482

geb.: 27.09.2021

30.10.2023 gekalbt

Etesian 509435	RDF A12	Supershot 500176 RDF
ZW	+1363 -0,08 +45	+1429 -0,29 +23 -0,04 +45 136
RZM 119	RZG 138	Enchanted CA 107931143
Yvette		(2)VG 85
	DE 03 617 89245	Doppler 508501 pp* RDC
		Yw DE 03 545 76478
		03/85-88-87-84/86
		v. Mulino 332818

B					
E	PM1 21.11.2023	32,4	4,36		3,23
M +	als Färse verkauft				
VM	4/3LA	10346	4,17	431	3,06 317
MM +	7/5LA	11084	4,21	467	3,48 386
	HL 4	11740	4,37	513	3,40 399

ZB: Wesselink GbR 49824 Laar, Aatalstr. 8

80 DE 03 636 79135

geb.: 26.09.2021

06.11.2023 gekalbt

Topstone 833310	BB A12 MWF EX90 EX	Topshot 508269 RDF
ZW	+1828 +0,09 +83	+1436 +0,28 +89 +0,15 +67 150
RZM 152	RZG 154	Donna NL 939617265
131		(5)VG 89
	DE 03 619 13514	Baldur 833046 BB* A22
		107 DE 03 581 55854
		v. Beagle 505986

B					
E	PM1 13.11.2023	32,1	5,14		3,68
M	2/2LA	13381	3,65	489	3,10 415
	HL 2	13631	3,78	515	3,14 428
VM	5/4LA	8956	4,60	412	3,61 323
MM +	3/2LA	10301	3,81	392	3,06 315
	HL 2	10683	3,85	411	3,00 321

ZB: Echelmeyer, Benedikt 48488 Emsbüren, Im Emshook 3

GVO-frei

81	DE 03 637 31944 (RBT) P#	geb.: 26.09.2021	07.11.2023	gekaltb
Boy Red PP 833318	PP* AB A2B ZW +555 +0,14 +36 +0,03 +23	Bom PRDC 682287 Pp* RDC AB A22 -100 +0,60 +57 +0,28 +25 131		
RZM 120	RZG 128	RS Charlott DE 03 589 39850		
Annabell	DE 03 617 92215	Arino Red 833134 AB* A11 EX90 EX	M + als Färse verkauft	
		Annabell DE 03 597 78636	VM + LA18/11	7987 4,18 334 3,57 285
		v. Mulino 332818	MM + LA19/10	8042 4,02 323 3,30 265

ZB: Langen,Klaus 26909 Neubürger,Höge 31

GV0-frei

82	DE 03 639 18387 (RBT)	geb.: 26.09.2021	21.10.2023	gekaltb
Epos Red 587529	BB A1B ZW +620 +0,01 +26 -0,17 +5	Eloped Red 298261 BB* A11 +1472 -0,31 +27 -0,17 +33 128	B	
RZM 108	RZG 119	SL Shirley Re DE 15 011 46514 01/83-84-85-86/85	E	PM1 15.11.2023 35,5 3,78 3,43
80	DE 03 603 63694	Brekan 588681 AA*	M	4/3LA 11211 4,17 468 3,75 420 HL 3 12842 3,89 499 3,75 482
01/82-83-82-80/81*	DE 03 577 84193	v. Soko Red 478109	VM	7/6LA 10119 4,47 452 3,63 367
			MM	kein voller Abschluss

ZB: Schulte,Andy 49624 Löningen,Röpker Str. 41

83	Patricia DE 03 635 61186	RDC AA A12	geb.: 24.09.2021	05.11.2023	gekaltb
Sir-Red 266070	AB A12 ZW +810 +0,23 +56 +0,14 +42	Simplicity 508824 Pp* RDC AE A11 +584 +0,17 +42 -0,04 +15 124	B gZW	-239 +0,25 +16 +0,00 -8 RZG 112	
RZM 134	RZG 135	Aldiablo DE 05 395 00096 01/82-84-82-85/84*	RZM 100	RZE 125 RZS 114 RZN 105 RZR 92	
Perry	DE 03 617 89693	Godewind 151518 RDC A22 VG89	M	LA21/09 8120 3,42 278 3,15 256	
		Petra DE 03 571 06679 05/87-88-88-89/88	VM +	TL20/03 2896 4,56 132 3,04 88	
		v. Shottle 505534	MM	6/6LA 11461 3,75 430 3,16 362 HL 6 12579 3,76 473 3,18 400	

ZB: Meyer,Franz 26169 Friesoythe,Pehmertanger Weg 12

GV0-frei

84	Roletta DE 03 640 28368	geb.: 24.09.2021	23.10.2023	gekaltb
Huracan 833405	BE A12 MWF ZW +1560 +0,05 +68 +0,04 +59	Hagar 508763 pp* RDF AB* +271 +0,39 +51 +0,23 +34 131	B	
RZM 144	RZG 141	DED Sansiball DE 12 634 11631 02/85-84-85-86/85	M	2/2LA 10912 5,00 546 3,61 394 HL 2 11688 5,29 618 3,71 434
Rolga	DE 03 620 38297	Keith 833242 AA A12	VM	5/5LA 10590 3,75 397 3,51 372
01/86-80-84-80/82*	DE 03 584 81803 01/82-83-82-83/83*	v. Mytime 477174	MM	6/6LA 10477 4,62 484 3,53 370 HL 6 12716 4,52 575 3,48 442

ZB: Büdden,Gunnar 49824 Emlicheim,Aatalstr. 7

85	Enni DE 03 640 76744 AA A22	geb.: 23.09.2021	31.10.2023	gekaltb
Marcrest 833083	RDF AA A22 ZW +545 -0,04 +18 -0,07 +11	Mardi Gras 507282 +30 +0,28 +30 +0,09 +10 121	B gZW	+385 -0,10 +5 -0,15 -2 RZG 112
RZM 110	RZG 121	Classy 93 NL 722776861 (1)VG 87	RZM 100	RZE 104 RZS 107 RZN 109 RZR 111
Enzia	DE 03 624 60922	Goaway 832841 A22	E	PM1 10.11.2023 26,2 3,81 3,29
		Erda DE 03 605 01953	M	3/2LA 10219 3,52 360 2,97 304 HL 2 11972 3,52 421 2,94 352
		v. Baldur 833046	VM	3/3LA 8950 4,99 447 3,54 317
			MM	als Färse verkauft

ZB: Broek Gbr,Ten 49824 Laar,Zur Heest 5

86 Anet DE 03 634 25923

geb.: 22.09.2021

30.10.2023 gekalbt

Darlingo 833192 RDF AA* A22 MWF EX96 EX3 ZW +210 -0,36 -29 RZM 92 RZG 112 Anet DE 03 554 27705 01/82-82-79-81/81*	Doorman 506948 RDF A22 -459 +0,28 +9 +0,19 +3 111 Darling FR 1405205689 (6)EX 96 Mascol ET 840515 AB Anna DE 03 506 38808 v. Janosch 810815 EX
---	--

B							
E	PM1	17.11.2023	26,1	3,39	3,47		
M +	7/5LA		12561	3,68	462	3,15	396
	HL 3		13704	3,89	533	3,14	430
VM	4/3LA		11290	3,65	412	2,97	335
MM +	3/2LA		13493	3,54	478	3,18	429
	HL 2		14482	3,50	507	3,11	450

ZB: Horstmeier GbR 48465 Suddendorf, Postweg 45

87 Inga DE 03 635 42768

geb.: 22.09.2021

gekalbt

Corleone 832342 BB A22 ZW +1244 +0,08 +59 RZM 139 RZG 142 Inge DE 03 614 70836	Casino 156583 A22 VG87 +1783 +0,17 +92 +0,05 +67 148 MAR Illusion DE 03 602 13551 03/84-88-83-83/84 Bruns 823195 BB A22 Inga DE 03 557 82507 v. Mirror 822037
---	---

B							
M	3/2LA		8904	4,27	380	3,46	308
	HL 2		8888	4,51	401	3,68	327
VM	3/3LA		12901	3,92	506	3,49	450
MM +	5/5LA		10121	4,40	445	3,47	351
	HL 5		11341	4,59	521	3,56	404

ZB: Geers GbR 49846 Hoogstede, Bahner Weg 6

88 Erika DE 03 639 09021

geb.: 22.09.2021

30.10.2023 gekalbt

Rodger 832601 AE A12 EX90 EX ZW +852 -0,19 +13 RZM 110 RZG 120 Esther DE 03 616 69451 01/81-81-82-82/82*	Robust 506770 RDF +267 +0,33 +45 +0,08 +18 121 Truffle US 62165135 (2)VG 88 King Doc 508604 pp* RDF BB A12 Efeu DE 03 567 49150 02/82-83-77-84/82 v. Log-In 678315
--	---

B							
M	3/2LA		8725	4,38	382	3,59	313
	HL 2		9902	4,47	443	3,58	354
VM	2/2LA		11852	3,54	420	3,16	374
MM +	4/4LA		8931	3,81	340	3,55	317
	HL 3		9204	4,05	373	3,50	322

ZB: Triphaus, Arnold 49838 Wettrop, Mittelstr.5

89 DE 03 641 73134 BB A12

geb.: 21.09.2021

21.10.2023 gekalbt

Spirit P 499147 Pp* RDC AB A12 ZW +615 -0,01 +23 RZM 117 RZG 127 DE 03 624 26825 01/85-80-82-84/83*	Spark Red 833267 BB A11 MWF VG88 +2251 -0,52 +32 -0,18 +58 142 RUWSaskia DE 05 395 46422 03/85-84-83-84/84 Dagon 507551 DE 03 604 44670 01/82-82-82-85/83* v. Cyprus 508034
--	--

B		gZW	+176	-0,18	-12	-0,12	-6	RZG	111
		RZM 94		RZE 125	RZS 101	RZN 105		RZR	112
E	PM1	14.11.2023	33,4	3,60	3,26				
M +		als Färse verkauft							
VM	3/3LA		9896	4,32	428	3,44	340		
MM +	3/3LA		8575	4,52	388	3,72	319		
	HL 2		10138	4,46	452	3,69	374		

ZB: Richter, Wilhelm 49828 Esche, Grenzweg 1

GVO-frei**90 Britania DE 03 632 59221**

geb.: 20.09.2021

05.11.2023 gekalbt

Twitch 509336 ZW +260 +0,65 +79 RZM 124 RZG 121 Baffi DE 03 623 21371	Helix 508744 pp* RDF +1317 +0,38 +97 +0,01 +47 133 Thyme US 3014494843 (1)VG 86 Peter 508938 AB* A22 Bache DE 03 570 00059 02/86-84-83-85/84 v. McCutchen 506807
---	---

B							
M	LA21/09		10769	3,84	414	3,38	364
VM	LA00/00		15005	4,43	664	3,77	566
MM +	7/6LA		11794	4,29	506	3,36	396
	HL 6		13003	4,46	580	3,14	408

ZB: Mömning, Johannes 49838 Gersten, Alte Wiesen 1

91	DE 03 630 36346		geb.: 18.09.2021	20.10.2023	gekalbt
Lightway 833379		Lightstar 833225 SU AB A12 +340 +0,19 +33 +0,03 +15 114	B		
ZW	RDF BB A12 MWF +556 +0,09 +32 +0,11 +31	GGA Joy DE 03 595 56148 01/85-86-84-84/85	E	PM1 17.11.2023	27,8 3,59 3,40
RZM 122	RZG 128	Beart 832578 AB* A12 MWF	M	3/2LA	8398 4,25 357 3,52 296
Wimpje	DE 03 596 02778	Winni DE 03 583 46108		HL 2	9727 4,27 415 3,53 343
		v. Seattle 154331	VM +	LA21/02	10081 4,01 404 3,61 364
			MM +	2/2LA	7023 4,30 302 3,66 257
				HL 2	6917 4,41 305 3,77 261

BS: Maatmann GbR 49828 Osterwald,Im Busch 1

92	Lilli DE 03 634 25920		geb.: 17.09.2021	06.11.2023	gekalbt
Youngster 823218		Yoyo 889500 +1337 +0,03 +57 +0,00 +46 140	B		
ZW	BB A12 +720 +0,52 +85 +0,30 +57	Bell DE 03 595 14458 01/84-84-86-84/85*	E	PM1 17.11.2023	28,8 4,38 3,76
RZM 148	RZG 144	Fanatic 333925 AB* A12	M +	6/5LA	10985 4,34 477 3,79 416
Lilli	DE 03 581 95479	Lise DE 03 554 27759		HL 5	11591 4,83 560 3,93 456
05/83-87-88-89/88		v. Sallas 328275	VM +	LA19/02	9779 4,31 421 3,68 360
			MM +	3/2LA	8817 4,08 360 3,56 314
				HL 2	9836 4,12 405 3,54 348

ZB: Horstmeier GbR 48465 Suddendorf,Postweg 45

93	Carmela DE 03 632 59219	RDC	geb.: 16.09.2021	20.10.2023	gekalbt
Johnboy 509544		Redrock 508625 RDF +761 -0,05 +25 +0,11 +38 140	B		
ZW	+487 +0,46 +68 +0,23 +41	40631 US 3142704736	E	PM1 30.10.2023	22,5 6,67 3,42
RZM 136	RZG 142	Alaska-Red 298367 AA* A22	M	2/2LA	9964 4,52 450 3,50 349
Claudia	DE 03 616 36014	Calu DE 03 562 98803		HL 2	10005 4,55 455 3,53 353
		v. Tableau 916966	MM +	6/5LA	9035 4,12 372 3,51 317
				HL 3	9661 4,25 411 3,63 351

ZB: Mömming,Johannes 49838 Gersten,Alte Wiesen 1

94	Harfe DE 03 633 24364	BE A12	geb.: 16.09.2021	22.10.2023	gekalbt
Garitus 833397		Garido 811606 AE A12 +1453 +0,40+105 +0,12 +64 150	B		
ZW	BE A12 MWF +1075 +0,03 +46 +0,03 +41	No Magic DE 01 224 51236 01/82-84-83-84/84*	gZW	+1306 -0,18 +31 -0,11 +32 RZG 118	
RZM 131	RZG 133	Sylvert 833143 AB A22	RZM 123	RZE 111 RZS 112 RZN 101 RZR 93	
Hanuta	DE 03 609 45472	Halina DE 03 574 84578 03/83-91-84-82/85	E	PM1 09.11.2023	31,4 3,71 3,28
02/85-85-82-82/83		v. Electron 476863	M	3/2LA	11508 3,43 395 3,10 357
				HL 2	13729 3,29 451 3,06 420
			VM	4/3LA	10503 4,27 448 3,50 368
			MM +	3/2LA	10578 3,52 372 3,22 341
				HL 2	11292 3,44 389 3,26 368

ZB: Stöppelmann GbR,R&S 49809 Lingen,Diekstr.145

95	Britania DE 03 633 50569	BB A12	geb.: 16.09.2021	27.10.2023	gekalbt
Skavi 823243		Skywalker 508634 RDF +572 +0,16 +40 +0,23 +45 135	B		
ZW	BB A22 +1391 -0,14 +38 +0,01 +49	WKM Ladyliz Mr DE 03 592 35070 03/88-86-89-88/88	gZW	+606 -0,10 +13 +0,08 +30 RZG 129	
RZM 133	RZG 138	Lendary 833012 BB* A12	RZM 117	RZE 120 RZS 103 RZN 108 RZR 116	
Britin	DE 03 597 63339	Brigitte DE 03 562 36449 02/84-85-86-85/85	E	PM1 14.11.2023	32,4 4,76 3,62
04/85-88-90-89/89		v. Gracious 333924	M	5/5LA	13191 3,50 462 3,49 461
				HL 4	17164 3,28 563 3,34 574
			VM	3/2LA	12558 4,15 521 3,53 443
			MM +	4/4LA	13954 3,28 458 3,44 480
				HL 2	15524 3,37 523 3,51 545

ZB: König-Hollrah GbR 49624 Lönigen,Zum Hollrah 5

96 KGH DE 03 635 37705 Pp AB A12		geb.: 16.09.2021		Bel. 17.01.2023 Augustus P 298581					
Gywer RDC 833283	RDC AA A12 EX90 EX	Gymnast 508247 RDF	B gZW	+474	-0,06	+13	+0,02	+18	RZG 125
ZW	+1947 -0,20 +53	+1433 +0,03 +60 +0,07 +58 140	RZM 112	RZE 115	RZS 102	RZN 108	RZR 120		
RZM 143	RZG 144	Alicia MR DE 03 577 33113							
KGH		04/88-93-91-87/90							
	DE 03 612 74518	Adagio 508187 Pp	M +	TL21/09		7270	3,63	264	3,33 242
01/84-85-84-85/85*		KGH DE 03 593 37206		211 Tage					
		03/89-86-85-88/87	VM	5/5LA		11208	3,93	441	3,30 370
		v. Brekem 507159	MM	4/3LA		10781	4,40	474	3,38 364
				HL 2		12090	4,67	564	3,41 412

ZB: Husmann,Klaus 49637 Menslage,Nortruer Str.5 (Gerd Husmann Rinderzucht)

97 Rosa DE 03 636 43922		geb.: 15.09.2021		04.11.2023 gekalbt	
Swift 508766	BB A22	Superhero 507919 pp* RDF	B		
ZW	+1585 -0,23 +36	+663 +0,11 +39 +0,08 +32 136			
RZM 139	RZG 140	The Stars US 3124018153			
Rosalinde		Kendrick 833245 AA* A12	M	3/2LA	9734 4,03 392 3,45 336
	DE 03 620 38460	Rosalinde DE 03 561 99337		HL 2	11988 3,95 473 3,38 405
01/81-82-80-82/81*		02/87-84-86-86/86	VM	LA00/00	15686 3,83 601 3,23 507
		v. Sallas 328275	MM +	5/4LA	11074 3,87 429 3,29 364
				HL 2	13747 3,92 539 3,25 447

ZB: Bangen Gbr 49828 Osterwald,Hessinkfeld 4

98 DE 03 633 83458		geb.: 14.09.2021		26.10.2023 gekalbt	
Lightway 833379	RDF BB A12 MWF	Lightstar 833225 SU AB A12	B		
ZW	+556 +0,09 +32	+340 +0,19 +33 +0,03 +15 114			
RZM 122	RZG 128	GGA Joy DE 03 595 56148	E	PM1 13.11.2023	30,9 3,33 3,38
55		01/85-86-84-84/85			
	DE 03 615 92969	Flicflac 833188 RDF AB A22	M	3/2LA	9829 3,92 385 3,47 341
		20 DE 03 570 03070		HL 2	9956 4,10 408 3,57 355
		01/83-84-80-79/81*	VM +	LA21/02	10081 4,01 404 3,61 364
		v. Sallas 328275	MM +	4/4LA	10615 3,52 374 3,31 351
				HL 3	12751 3,36 429 3,24 413

ZB: Hartger,Andre 49843 Halle,Hardinger Str.12

GVO-frei

99 Fenja DE 03 637 25657 RDC		geb.: 13.09.2021		24.10.2023 gekalbt	
Angelo Red 833102	AB A2B	Aikman 507027 RDC	B		
ZW	-50 +0,47 +41	+239 +0,42 +53 +0,13 +21 121			
RZM 118	RZG 117	HPH Roete DE 14 040 50674	E	PM1 15.11.2023	38,8 3,77 3,30
Fine		07/87-88-89-85/87			
	DE 03 621 73530	Fredo 265436 BB A22	M	3/2LA	11270 4,09 461 3,57 402
		Fiebel DE 03 595 68450		HL 2	12890 4,03 520 3,55 458
		v. Fanatic 333925	VM +	7/7LA	10688 4,42 472 3,73 399
			MM +	3/2LA	9168 4,66 427 3,64 334
				HL 2	9687 4,84 469 3,65 354

ZB: Ketthorn Gbr,B & J 48465 Isterberg,Dorfstraße 12

100 DE 03 640 12895 AA A12		geb.: 13.09.2021		04.10.2023 gekalbt					
Darlingo 833192	RDF AA* A22 MWF EX96 EX3	Doorman 506948 RDF A22	B gZW	+831	-0,28	+2	-0,08	+19	RZG 122
ZW	+210 -0,36 -29	-459 +0,28 +9 +0,19 +3 111	RZM 110	RZE 126	RZS 112	RZN 104	RZR 102		
RZM 92	RZG 112	Darling FR 1405205689							
35		(6)EX 96	E	PM1 07.11.2023	31,1 3,33 3,14				
	DE 03 614 48218	Martinius 811558 AE							
01/83-84-83-84/84*		Sina DE 03 595 12261	M	2/2LA	11993 4,04 484 3,31 397				
		01/83-84-82-83/83*		HL 2	14073 3,93 553 3,29 463				
		v. Lendary 833012	VM	4/3LA	11290 3,65 412 2,97 335				
			MM	5/4LA	10582 4,10 434 3,42 362				
				HL 4	11500 3,96 455 3,31 381				

ZB: Joost Gbr 49828 Esche,Osterwalder Str.1

101 Rennala DE 03 631 20285

AA A12

geb.: 12.09.2021

19.10.2023 gekalbt

Pikachu 509681	RDF AA* A22	Charl 508870 RDF
ZW	+1493 +0,28 +92	+1134 +0,37 +88 -0,01 +38 136
RZM 148	RZG 146	COL Peggy DE 05 397 82194
Renna	DE 03 610 38060	03/87-86-87-85/86
02/86-86-84-84/85		Capone 508231
		Renny DE 03 590 79844
		03/85-83-86-79/83
		v. Beatstick 833032 EX

B	gZW	+1261	+0,03	+53	-0,03	+40	RZG	135
	RZM	132	RZE	116	RZS	98	RZN	110
							RZR	104
E	PM1	13.11.2023	33,8	4,02			3,46	
M	3/3LA		14263	3,57	509	3,41	486	
	HL 3		16741	3,56	596	3,43	574	
VM	4/3LA		12118	4,40	533	3,71	450	
MM	5/5LA		12158	4,15	505	3,36	408	
	HL 5		13572	4,10	557	3,26	442	

ZB: Grüner,Heinrich 48455 Bad Bentheim,Up de Haar 4

GVO-frei

102 Hanne DE 03 641 73013

geb.: 12.09.2021

12.11.2023 gekalbt

Sullivan 835268	BB A22 MWF	Superhero 507919 pp* RDF
ZW	+1944 -0,18 +55	+663 +0,11 +39 +0,08 +32 136
RZM 141	RZG 144	RUH Ulita DE 03 587 34102
Hannchen	DE 03 605 40600	03/89-88-87-87/87
01/82-83-82-83/83*		Dali 336796
		Hecke DE 03 555 86177
		01/85-83-84-80/82*
		v. Kian 297664

B								
M +	2/2LA		9052	4,78	433	3,81	345	
	HL 2		9669	4,90	474	3,90	377	
VM	6/5LA		14607	3,38	494	3,23	472	
MM +	6/6LA		10590	4,81	509	3,56	377	
	HL 6		11561	4,84	560	3,52	407	

ZB: Klinge GbR 49847 Itterbeck,Kapellendiek 3

103 GrH DE 03 636 47632

geb.: 11.09.2021

13.10.2023 gekalbt

Skavi 823243	BB A22	Skywalker 508634 RDF
ZW	+1391 -0,14 +38	+572 +0,16 +40 +0,23 +45 135
RZM 133	RZG 138	WKM Ladyliz Mr DE 03 592 35070
GrH Jamaika	DE 03 607 37926	03/88-86-89-88/88
01/80-83-84-84/83*		Dashawn 508031 RDF
		GrH Jamika DE 03 587 08577
		04/86-85-83-85/85
		v. Mogul 506694

B								
E	PM1	20.11.2023	34,6	3,60		3,16		
M +	3/2LA		10990	3,72	409	3,26	358	
	HL 2		11909	3,86	460	3,29	392	
VM	3/2LA		12558	4,15	521	3,53	443	
MM +	5/4LA		12795	3,31	424	3,28	420	
	HL 3		14472	3,43	497	3,27	473	

BS: Kamp GbR, Van der 49828 Osterwald,Ahornstr. 7

104 Reihe DE 03 631 20283

BB A22

geb.: 09.09.2021

16.10.2023 gekalbt

VH Brook 509339	A22	Balisto 889248 A22
ZW	-368 +0,97 +81	+148 +0,47 +54 +0,39 +45 132
RZM 131	RZG 135	Desire DK 06880303064
Reihla	DE 03 598 79730	(0)GP 83
01/82-85-84-85/84*		Millennium 507463
		Reinhilde DE 03 575 51609
		03/85-84-84-88/86
		v. Mogul 506694

B	gZW	+85	+0,25	+30	+0,11	+14	RZG	114
	RZM	114	RZE	116	RZS	121	RZN	97
							RZR	90
E	PM1	13.11.2023	33,1	4,55		3,65		
M	5/4LA		10186	3,49	356	3,17	323	
	HL 1		11478	3,49	401	3,30	379	
VM	3/3LA		8874	5,49	487	3,56	316	
MM +	4/3LA		12931	4,04	522	3,41	441	
	HL 3		15217	4,03	614	3,41	519	

ZB: Grüner,Heinrich 48455 Bad Bentheim,Up de Haar 4

GVO-frei

105 Ovina DE 03 632 74200

geb.: 08.09.2021

25.10.2023 gekalbt

Gywer RDC 833283	RDC AA A12 EX90 EX	Gymnast 508247 RDF
ZW	+1947 -0,20 +53	+1433 +0,03 +60 +0,07 +58 140
RZM 143	RZG 144	Alicia MR DE 03 577 33113
Ovi	DE 03 608 93533	04/88-93-91-87/90
		Cilaos 833162 RDF AB A22
		Ovana DE 03 584 15786
		v. Shamane 832622

B								
M	3/3LA		9386	3,96	372	3,69	346	
	HL 3		11261	3,69	415	3,62	408	
VM	5/5LA		11208	3,93	441	3,30	370	
MM +	2/2LA		8003	4,36	349	3,67	294	
	HL 2		9173	4,12	378	3,61	331	

ZB: Nyhoff,Jan 49843 Halle,Grenzweg 12

106 DE 03 637 75450

geb.: 08.09.2021

12.09.2023 gekalbt

General 833414	Gywer RDC 833283 RDC AA A12 EX9EX +1947 -0,20 +53 -0,03 +64 144
ZW AB A22 MWF +1091 +0,26 +73 +0,14 +54	MUH Chloe DE 03 598 77838 01/85-84-85-85/85 -2,7
RZM 143 RZG 138	Snow RF 832568 RDC AB* A12 VG88
149	Wolfi DE 03 536 53892 01/84-82-84-84/84
DE 03 608 17786	v. Laudan 810695

B

E	PM1 27.09.2023	37,3	4,34	3,21
	PM2 02.11.2023	41,7	4,18	3,10
M	3/3LA	12023	4,03	485 3,21 386
	HL 3	11992	4,20	504 3,19 382
VM	2/2LA	8828	4,71	416 4,33 382
MM +	7/7LA	9581	4,56	437 3,31 317
	HL 7	10380	5,09	528 3,37 350

ZB: Molendyk GbR 49828 Lage,Neustadtstr.9

GVO-frei**107 DE 03 639 35443 AE A12**

geb.: 08.09.2021

15.11.2023 gekalbt

Gepard RDC 833406	Gywer RDC 833283 RDC AA A12 EX9EX +1947 -0,20 +53 -0,03 +64 144
ZW RDC AB A12 MWF +1528 -0,05 +55 +0,03 +56	Okapi DE 14 052 84510 03/91-90-88-90/90
RZM 140 RZG 141	Missan 833121 AB* A12
498	230 DE 03 576 71828 01/82-84-84-80/82*
DE 03 607 88104	v. Summerboy 335506
01/81-85-82-82/83*	

B

gZW	+1765	-0,33	+30	-0,14	+44	RZG 126
RZM 128	RZE 114	RZS 94	RZN 101	RZR 99		
M	3/3LA	11334	3,72	422	3,28	372
	HL 3	13179	3,66	483	3,16	417
VM +	3/2LA	12743	3,92	499	3,49	445
MM +	3/2LA	10736	3,08	331	3,38	363
	HL 1	10826	3,10	336	3,45	373

BS: Röttger GbR 48488 Emsbüren,Im Emshook 5

GVO-frei**108 Traute DE 03 632 59214**

geb.: 07.09.2021

26.10.2023 gekalbt

Murphy 509495	Chart 508870 RDF +1134 +0,37 +88 -0,01 +38 136
ZW +797 +0,19 +53 -0,10 +16	Delta 8060 US 3126311715
RZM 120 RZG 132	Joplin 508260
Trulla	Tetro DE 03 590 43137
DE 03 623 21354	v. Civil 507616

B

M	3/2LA	9515	3,82	363	3,19	304
	HL 2	9541	3,84	366	3,21	306
MM +	4/3LA	10885	3,63	395	3,17	345
	HL 3	12038	3,76	453	3,16	381

ZB: Mömming,Johannes 49838 Gersten,Alte Wiesen 1

109 Giesela DE 03 635 08470

geb.: 07.09.2021

13.11.2023 gekalbt

Bardo 509180	Flame 507469 -1174 +0,86 +32 +0,28 -15 106
ZW RDF A22 -170 +0,64 +58 +0,20 +14	Bobby Sue CA 11621754 (3)VG 88
RZM 121 RZG 116	St. Pauli 833050 AA
Gitta	Giesela DE 03 563 20029 05/85-91-86-84/86
DE 03 617 89248	v. Beacon 506312
01/84-84-83-84/84*	

B

E	PM1 21.11.2023	31,0	4,01	3,76
M +	kein voller Abschluss			
VM	4/4LA	15879	4,67	742 3,40 540
MM +	5/5LA	8280	4,26	353 3,59 297
	HL 4	10047	4,10	412 3,46 348

ZB: Wesselink GbR 49824 Laar,Aatalstr. 8

110 Claudi DE 03 637 30386

geb.: 07.09.2021

13.10.2023 gekalbt

Proximo 833403	Prosperous 508815 RDF BE A12 +1181 +0,17 +66 +0,09 +50 137
ZW RDF AB A22 MWC EX90 +1562 +0,13 +78 -0,06 +47	Rosylane DE 06 669 80367 02/88-85-86-87/86
RZM 141 RZG 143	Balkos 833041 BE
Clima	Climmo DE 03 607 04892 01/82-81-80-82/81*
DE 03 618 84410	v. Missan 833121

B

E	PM1 10.11.2023	33,8	3,71	3,07
M +	LA21/09	7983	3,83	306 3,62 289
VM +	3/2LA	13753	3,71	510 3,32 456
MM	kein voller Abschluss			

ZB: Seybering,Michael 48488 Emsbüren,Elbergen 3

GVO-frei

111 Sellma DE 03 633 24361		AA A11	geb.: 05.09.2021	05.10.2023 gekalbt					
Gywer RDC 833283	RDC AA A12 EX90 EX	Gymnast 508247 RDF	B gZW	+24	+0,12	+14	+0,15	+16	RZG 127
ZW	+1947 -0,20 +53	+1433 +0,03 +60 +0,07 +58 140	RZM 111	RZE 115	RZS 105	RZN 115	RZR	115	
RZM 143	RZG 144	Alicia MR DE 03 577 33113	E	PM1 10.10.2023	21,0	4,45	3,86		
Serena	DE 03 622 99258	04/88-93-91-87/90		PM2 09.11.2023	32,2	3,92	3,04		
		Keith 833242 AA A12	M	3/2LA	9350	4,16	389	3,41	319
		Sero DE 03 574 84545		HL 2	10768	4,20	452	3,42	368
		v. Brekem 507159	VM	5/5LA	11208	3,93	441	3,30	370
			MM +	5/4LA	9018	4,66	420	3,53	318
				HL 4	10109	4,87	492	3,52	356

ZB: Stöppelmann GbR,R&S 49809 Lingen,Diekstr.145

112 DE 03 641 11956			geb.: 05.09.2021	gekalbt					
Radar 509430	RDF AB* A12	Imax 508352 RDF A12	B						
ZW	-31 +0,72 +73	+1113 +0,22 +69 -0,04 +33 132							
RZM 127	RZG 117	Happening US 3132475294							
341	DE 03 617 61081	(1)VG 85							
		Detour 889364	M +	LA21/09	8326	3,68	306	3,33	277
		Togo DE 03 544 26999	VM	2/2LA	12827	4,39	563	3,24	416
		03/89-88-85-86/86	MM +	6/5LA	9542	3,98	380	3,33	318
		v. Goldday 635357		HL 2	11044	4,02	444	3,36	371

ZB: Kamerhuis,Geert 49843 Gölenkamp,Uelsener Str.51

GVO-frei

113 DE 03 640 12894		BB A22	geb.: 04.09.2021	11.11.2023 gekalbt					
Corleone 825242	BB A22	Casino 156583 A22 VG87	B gZW	+774	-0,20	+9	-0,02	+24	RZG 120
ZW	+1244 +0,08 +59	+1783 +0,17 +92 +0,05 +67 148	RZM 114	RZE 114	RZS 107	RZN 109	RZR	101	
RZM 139	RZG 142	MAR Illusion DE 03 602 13551							
19	DE 03 585 01277	03/84-88-83-83/84							
	02/83-86-84-83/84	Mulino 332818	M	6/5LA	12849	3,07	394	3,14	403
		21 DE 03 574 16914		HL 2	13490	3,17	427	3,17	427
		01/83-84-79-80/81*	VM	3/3LA	12901	3,92	506	3,49	450
		v. Glandorf 333985	MM +	4/3LA	9648	4,32	417	3,41	329
				HL 2	10872	4,44	483	3,50	380

ZB: Joost GbR 49828 Esche,Osterwalder Str.1

114 Lohla DE 03 633 68969		AA A22	geb.: 03.09.2021	30.10.2023 gekalbt					
OKilmister 339481	RDF AA A22	O Ki 538502 RDC AE A12	B gZW	+494	-0,41	-24	-0,17	-1	RZG 88
ZW	+453 -0,27 -11	-88 +0,07 +4 -0,12 -16 85	RZM 94	RZE 114	RZS 94	RZN 87	RZR	98	
RZM 95	RZG 86	☉ Loh Lemmy DE 03 572 82508							
Loh	DE 03 624 98555	05/95-94-92-94/94							
	01/83-85-85-83/84*	Crucial 508612	M +	als Färse verkauft					
		Loh Lissa DE 03 572 82495	VM	5/5LA	12400	4,00	496	3,35	416
		04/87-87-85-85/86	MM +	5/4LA	11979	3,44	412	3,40	407
		v. Dundy 333594		HL 3	13605	3,56	484	3,37	459

B5: Bloemendal GbR 49847 Itterbeck,Kreisstr.27

115 Eke DE 03 635 75278		Pp AB A12	geb.: 03.09.2021	18.11.2023 gekalbt					
Star P RDC 688210	Pp* RDC AB A12	Solitair P 917617 Pp* BB A12	B gZW	+1326	-0,31	+17	-0,04	+42	RZG 137
ZW	+1379 -0,04 +50	+948 +0,21 +60 +0,13 +47 141	RZM 124	RZE 111	RZS 118	RZN 123	RZR	113	
RZM 138	RZG 144	WG Stern DE 07 706 18221							
Eke HOPeymaneh	DE 03 619 26162	01/81-86-83-86/85*	M	LA21/12	9998	3,53	353	3,49	349
	02/88-85-85-88/87	Starello 811603 RDC BB A12							
		Eke HO Pamela DE 03 609 12067	VM	LA21/01	11813	4,26	503	3,69	436
		02/86-85-85-84/85	MM	4/3LA	12284	3,27	402	3,38	415
		v. Pace Red 917561		HL 3	12731	3,23	411	3,38	430

ZB: Ekenhorst,Hein 49824 Laar,Zum Velgenhorst 2 (Ekenhorst Holsteins)

116 VAR Fleetwood DE 03 639 61377

geb.: 01.09.2021

17.10.2023 gekalbt

Kenny 266100 ZW +568 +0,27 +52 RZM 131 RZG 138 VAR Fleur DE 03 587 49304	AB A22 +0,17 +38 Rubine DE 03 592 35082 02/85-86-85-84/85 Mulino 332818 VAR Fidschi DE 03 507 49216 01/83-84-85-83/84* v. Marbach 327250	AA A12 +1571 -0,17 +42 +0,06 +61 135	B							
			E	PM1	03.11.2023	27,9	4,52	3,80		
			M +	6/5LA HL 4		8626 9545	4,58 4,90	395 468	3,71 3,73	320 356
			VM +	3/3LA		13123	4,37	574	3,74	491
			MM +	7/6LA HL 5		12782 14435	4,12 4,27	526 616	3,18 3,01	407 434

ZB: Varelmann GbR, A.u.M. 49439 Steinfeld, Holderfer Str. 9 (Varelmann)

117 Electrica DE 03 637 66878

AB A11

geb.: 31.08.2021

06.11.2023 gekalbt

Gywer RDC 833283 ZW +1947 -0,20 +53 RZM 143 RZG 144 Elisa DE 03 562 40580	AB A11 Gymnast 508247 RDF +1433 +0,03 +60 +0,07 +58 140 Alicia MR DE 03 577 33113 04/88-93-91-87/90 Mammut 333305 Leila DE 03 509 00253 01/83-83-85-83/84* v. Strunz 325513	RDC AA A12 EX90 EX +0,03 +64	B	gZW	-416	+0,07	-10	+0,08	-6	RZG 110
				RZM 95		RZE 101	RZS 121	RZN 117		RZR 118
			M +	6/6LA HL 4		9411 10213	4,48 4,93	422 504	3,89 3,90	366 398
			VM	5/5LA		11208	3,93	441	3,30	370
			MM +	7/6LA HL 5		10092 11656	4,15 3,96	419 461	3,57 3,52	360 410

BS: Meyer, Franz 26169 Friesoythe, Pehmertanger Weg 12

GVO-frei**118 // UEH Annegret DE 03 636 44787 Vorbuch C BB A12**

geb.: 30.08.2021

28.10.2023 gekalbt

Gepard RDC 833406 ZW +1528 -0,05 +55 RZM 140 RZG 141 UEH Annett D DE 03 592 15510 01/80-81-82-82/82*	BB A12 MWF +0,03 +56 Okapi DE 14 052 84510 03/91-90-88-90/90 50	RDC AA A12 EX90 EX +1947 -0,20 +53 -0,03 +64 144	B	gZW	+1691	-0,42	+17	-0,16	+39	RZG 126
				RZM 123		RZE 112	RZS 100	RZN 104		RZR 108
			M	4/3LA HL 2		13246 14682	3,25 3,41	431 500	3,23 3,25	428 477
			VM +	3/2LA		12743	3,92	499	3,49	445

ZB: Uhlmann-Escher GbR 49838 Langen, Brookstr.1 (Uhlmann-Escher Holsteins)

119 Catinka DE 03 632 59208

geb.: 29.08.2021

09.10.2023 gekalbt

Murphy 509495 ZW +797 +0,19 +53 RZM 120 RZG 132 Citrone DE 03 623 21365	Charl 508870 RDF +1134 +0,37 +88 -0,01 +38 136 Delta 8060 US 3126311715 Avicii 572927 BB A22 Calmei DE 03 570 00132 v. Epic 889147		B							
			E	PM1	30.10.2023	26,9	4,63	3,04		
			M	2/2LA HL 2		11266 12340	4,38 4,27	494 527	3,49 3,47	393 428
			MM +	6/5LA HL 3		9820 11820	4,15 4,15	408 491	3,63 3,55	356 420

ZB: MÖmning, Johannes 49838 Gersten, Alte Wiesen 1

120 www Leonie DE 03 633 39459 BB A22

geb.: 29.08.2021

21.10.2023 gekalbt

Garitus 833397 ZW +1075 +0,03 +46 RZM 131 RZG 133 www Lilly DE 03 623 75238	BE A12 MWF +0,03 +41 No Magic DE 01 224 51236 01/82-84-83-84/84* Flicflac 833188 RDF AB A22 www Erika 2 DE 03 603 67005 v. Firstboy 833124	AE A12 +1453 +0,40 +105 +0,12 +64 150	B	gZW	+27	+0,09	+10	+0,05	+6	RZG 123
				RZM 105		RZE 118	RZS 119	RZN 108		RZR 104
			E	PM1	13.11.2023	35,4	3,33	3,31		
			M	3/2LA HL 2		10645 11307	3,85 3,96	410 448	3,31 3,30	352 373
			VM	4/3LA		10503	4,27	448	3,50	368
			MM +	LA19/07		8609	3,97	342	3,35	288

ZB: Weigelt, Stephan 26203 Wardenburg, Rathjenweg 80 (weigelt-welt-weit)

121 Eke DE 03 635 75277

geb.: 28.08.2021

12.11.2023 gekalbt

Crushtime 508858		Crush A12 -643 -0,19 -44 +0,03 -19 105		B	
ZW	-189 -0,24 -32 -0,01 -8	Brylan US 74327163 (2)VG 87			
RZM 89	RZG 98	Mogul 506694 pp* RDF A12		M + kein voller Abschluss	
Eke	DE 03 619 26163	Eke Letly DE 03 568 83731 06/92-90-90-91/91		VM	2/2LA 12983 3,27 425 3,04 395
01/83-86-82-84/84*		v. Gold Chip 889127		MM +	6/6LA 10928 4,18 457 3,19 349
				HL 3	11763 4,27 502 3,17 373

ZB: Ekenhorst,Hein 49824 Laar,Zum Velgenhorst 2 (Ekenhorst Holsteins)

122 DE 03 635 93390 AB A12

geb.: 28.08.2021

13.09.2023 gekalbt

Randall 508251		Loptimum 507535 +525 -0,15 +5 -0,13 +4 109		B gZW +78 +0,10 +13 -0,01 +2 RZG 110	
ZW	+1269 -0,06 +43 -0,10 +32	Riza US 72127457 (3)EX 91		RZM 104 RZE 121 RZS 123 RZN 98 RZR 100	
RZM 126	RZG 131	Unix 507794 RDF A11		E PM1 09.10.2023 24,6 4,54 3,63	
Lessy	DE 03 603 94095	Lessly DE 03 586 55663		PM2 06.11.2023 24,9 4,56 3,68	
		v. Envioso 507389		M 3/3LA 8371 5,10 427 3,69 309	
				HL 3 9086 5,03 457 3,66 333	
				VM + 3/3LA 12731 3,80 484 3,20 408	
				MM + kein voller Abschluss	

ZB: Brinkman,Jürgen 49824 Emlichheim,Hahnenberger Diek 95

123 Hermine DE 03 635 42760

geb.: 26.08.2021

19.11.2023 gekalbt

Spitfire 835277		Salvatore 508161 pp* RDC +1832 -0,18 +50 -0,19 +40 143		B	
ZW	+812 +0,33 +69 -0,06 +21	Meta NL 920855212			
RZM 127	RZG 137	Baldur 833046 BB* A22		M 3/2LA 6844 4,94 338 3,68 252	
Anna	DE 03 614 70828	Anny DE 03 550 62766		HL 2 6898 4,91 339 3,84 265	
		v. Toscano 822117		VM 2/2LA 12809 4,24 543 3,47 444	
				MM + 5/4LA 10103 4,86 491 3,28 331	
				HL 3 11631 5,00 581 3,24 377	

ZB: Geers GBR 49846 Hoogstede,Bahner Weg 6

124 DE 03 636 79121

geb.: 26.08.2021

13.10.2023 gekalbt

Beart 832578		Beacon 506312 +575 -0,15 +6 -0,13 +6 104		B	
ZW	AB* A12 MWF -23 -0,28 -29 -0,07 -8	Destiny NL 443146855 (1)VG 86		E PM1 13.11.2023 34,2 3,52 3,33	
RZM 89	RZG 113	Force 334860 AA* A12		M 2/2LA 11150 3,72 415 3,50 390	
145	DE 03 619 13495	52 DE 03 572 80653		HL 2 11069 3,84 425 3,54 392	
		v. Dayton 927191		VM LA09/02 11625 3,33 387 3,44 400	
				MM + 5/5LA 10887 3,64 396 3,19 347	
				HL 3 10997 3,90 429 3,17 349	

ZB: Echelmeyer,Benedikt 48488 Emsbüren,Im Emshook 3

GVO-frei

125 Wiloma DE 03 639 89250 AB A22

geb.: 26.08.2021

05.10.2023 gekalbt

Paul 509811		Chart 508870 RDF +1134 +0,37 +88 -0,01 +38 136		B gZW +537 +0,10 +32 +0,03 +22 RZG 122	
ZW	+873 +0,16 +53 +0,01 +31	DG Carbonly NL 626705187 (1)VG 85		RZM 118 RZE 94 RZS 105 RZN 113 RZR 115	
RZM 127		Como 507841		E PM1 19.10.2023 34,6 5,03 3,12	
372	DE 03 594 35372	Willie DE 03 557 21868		M + 5/4LA 10217 4,14 423 3,75 383	
		v. Goldday 635357		HL 3 11404 4,08 465 3,72 424	
				VM TL00/00 5126 4,04 207 3,18 163	
				MM + 6/5LA 9356 4,73 443 3,91 366	
				HL 3 10294 4,58 471 3,87 398	

ZB: Groven GbR 48527 Nordhorn,Grovenstiege 4

126 DE 03 634 25387

geb.: 25.08.2021

13.11.2023 gekalbt

Gywer RDC 833283	Gymnast 508247 RDF
RDC AA A12 EX90 EX	+1453 +0,03 +60 +0,07 +58 140
ZW +1947 -0,20 +53	Alicia MR DE 03 577 33113
-0,03 +64	04/88-93-91-87/90
RZM 143 RZG 144	Bellarabi 833074 EE
Savann DE 03 600 31055	Savanna DE 03 519 51789
	01/85-82-83-84/83
	v. Ramos 253642

B						
M	3/3LA	9210	4,29	395	3,15	290
	HL 3	12054	3,97	479	3,14	378
VM	5/5LA	11208	3,93	441	3,30	370
MM +	8/7LA	9644	4,28	413	3,24	312
	HL 2	11194	4,70	526	3,56	399

BS: Braakmann GbR 49843 Halle,Ginsterweg 21

GVO-frei

127 DE 03 638 75154 ET BB A12

geb.: 25.08.2021

26.10.2023 gekalbt

HaveltAll 509745	Excaltur 509197 pp* RDF BE A12
pp* RDF BB A12	+155 +0,69 +78 +0,20 +27 132
ZW +6 +0,61 +63	Hanker US 3144883165
+0,15 +15	(0)EX 92
RZM 122	Artist 508794 RDF
NH Ballerina	Baltimore NL 658145601
DE 07 708 25632	02/88-89-87-87/88
03/88-89-88-89/89	v. Archival

B						
gZW	+956	-0,02	+36	-0,11	+21	RZG 117
RZM	119	RZE 127	RZS 109	RZN 98	RZR	93
E						
PM1	13.11.2023	28,7	3,94	3,26		
M	3/2LA	13463	3,71	500	3,39	457
	HL 2	15144	3,76	569	3,46	524
VM	2/2LA	15076	3,93	592	3,13	472
MM +	2/2LA	14387	3,78	544	3,41	490
	HL 2	15549	3,68	572	3,28	510

ZB: Graskamp GbR 49843 Gölenkamp,Haftenkamper Weg 5

GVO-frei

128 DE 03 641 58363

geb.: 25.08.2021

30.10.2023 gekalbt

Salvo RDC 833269	Salvatore 508161 pp* RDC
RDC AB A12	+1832 -0,18 +50 -0,19 +40 143
ZW +328 +0,44 +60	Diva Mr DE 03 584 10607
+0,06 +17	04/90-90-89-90/90
RZM 123 RZG 134	Soltao 475883
139 DE 03 581 94241	68 DE 03 536 60693
	01/83-82-81-83/82
	v. Formalist 821409

B						
M +	4/4LA	11593	3,67	426	3,50	406
	HL 3	14407	3,80	547	3,53	508
VM	4/4LA	13235	3,93	520	3,60	476
MM +	5/5LA	11682	3,57	417	3,26	381
	HL 3	12606	3,67	463	3,18	401

ZB: Maatmann GbR 49843 Getelo,Tangenberg 2

129 Rulda DE 03 633 88959 AB A22

geb.: 24.08.2021

08.11.2023 gekalbt

Jackson 811621	Jameson 833199 RDF AA A22 EX90EX
AB A22	+304 +0,15 +28 +0,18 +29 135
ZW -314 +0,22 +9	Sunrise DE 05 389 19472
+0,23 +12	02/86-88-85-86/86
RZM 108 RZG 128	Jazz 508378 AA* A11
Remi DE 03 610 88077	Rela DE 03 600 06398
	v. Roxy B 507991

B						
gZW	-50	+0,16	+14	+0,15	+14	RZG 129
RZM	110	RZE 121	RZS 120	RZN 113	RZR	103
M +	2/1LA	11986	3,88	465	3,40	407
VM	4/4LA	10730	4,16	446	3,68	395
MM	4/3LA	12607	3,70	466	3,47	438
	HL 3	13542	3,64	493	3,43	465

ZB: Bloemendal GbR 49847 Itterbeck,Kreisstr.27

130 DE 03 641 58361

geb.: 24.08.2021

06.11.2023 gekalbt

Salvo RDC 833269	Salvatore 508161 pp* RDC
RDC AB A12	+1832 -0,18 +50 -0,19 +40 143
ZW +328 +0,44 +60	Diva Mr DE 03 584 10607
+0,06 +17	04/90-90-89-90/90
RZM 123 RZG 134	Sandivo 833020 AA A22
43 DE 03 589 71889	87 DE 03 573 44170
	v. Fanatic 333925

B						
M +	3/2LA	9724	4,10	399	3,45	335
	HL 2	11077	3,95	437	3,58	397
VM	4/4LA	13235	3,93	520	3,60	476
MM +	3/3LA	9715	4,05	393	3,22	313
	HL 3	12894	4,02	518	3,02	390

ZB: Maatmann GbR 49843 Getelo,Tangenberg 2

131 DE 03 641 58362

geb.: 24.08.2021

09.11.2023 gekalbt

Lightway 835379	RDF BB A12 MWF	Lightstar 835225 SU AB A12	B				
ZW	+556 +0,09 +32 +0,11 +31	+340 +0,19 +33 +0,03 +15 114					
RZM 122	RZG 128	GGA Joy DE 03 595 56148	M 4/3LA 10066 4,08 411 3,66 368 HL 3 10746 4,02 432 3,69 397 VM + LA21/02 10081 4,01 404 3,61 364 MM + 4/3LA 7996 4,10 328 3,43 274 HL 3 8753 4,20 368 3,48 305				
112	DE 03 609 10775	01/85-86-84-84/85 Sylvert 833143 AB A22 56 DE 03 589 71813 v. Filou RDC 335418					

ZB: Maatmann GbR 49843 Getelo,Tangenberg 2

132 Aika DE 03 635 42655 (RBT)

geb.: 23.08.2021

26.10.2023 gekalbt

Snickers P 586345	Pp* AB A12	Salvatore 508161 pp* RDC	B				
ZW	+1051 +0,24 +68 +0,04 +41	+1832 -0,18 +50 -0,19 +40 143					
RZM 136	RZG 137	Lol 371 NL 941050403	E PM1 13.11.2023 31,1 5,18 3,46 M 4/3LA 8272 4,98 412 4,21 348 HL 3 8989 4,85 436 4,31 387 VM 5/5LA 11063 4,90 542 3,68 407 MM + 7/6LA 9006 4,76 429 3,90 351 HL 4 10224 4,64 474 3,87 396				
Alette	DE 03 591 35111	(1)VG 86 Mad Max 822470 AA A12 Alene DE 03 528 24757 v. Laurel 925880					

BS: Bartels GbR 49740 Haselünne,Schürenberg 15

133 Kleeblatt DE 03 637 25650

geb.: 23.08.2021

12.10.2023 gekalbt

Babylon 835415	RDF BB A22 MWF EX92	Basic 508978 pp* RDF	B				
ZW	+1360 -0,02 +52 -0,08 +38	+1005 -0,03 +37 -0,13 +20 125					
RZM 130	RZG 133	Adita DE 03 595 41707	E PM1 17.10.2023 26,3 4,81 3,68 PM2 15.11.2023 39,4 3,98 2,94 M + 6/6LA 11339 4,19 475 3,13 355 HL 3 13567 4,46 605 3,09 419 VM 4/4LA 13162 3,95 520 3,57 470 MM + 2/2LA 5904 4,18 247 3,32 196 HL 2 5719 4,32 247 3,44 197				
Klee	DE 03 564 96350	04/87-92-88-88/89 Numero Uno 506661 RDF Klivia DE 03 547 22851 v. Victor 332451					

ZB: Kethhorn GbR,B & J 48465 Isterberg,Dorfstraße 12

134 Retta DE 03 639 80077

geb.: 23.08.2021

29.10.2023 gekalbt

Topstone 835310	BB A12 MWF EX90 EX	Topshot 508269 RDF	B				
ZW	+1828 +0,09 +83 +0,03 +66	+1436 +0,28 +89 +0,15 +67 150					
RZM 152	RZG 154	Donna NL 939617265	E PM1 09.11.2023 29,6 4,56 3,18 M + 6/5LA 8118 4,72 383 3,78 307 HL 2 9027 4,76 430 3,83 346 VM 5/4LA 8956 4,60 412 3,61 323 MM + 3/3LA 7635 4,53 346 3,46 264 HL 2 8150 4,56 372 3,37 275				
Rika	DE 03 586 03684	(5)VG 89 Banesto 811448 A12 VG89 Roxi DE 03 564 34681 v. Stylist 632644					

ZB: Verwold,Gerhard 48465 Isterberg,Bentheimer Str.1

GVO-frei**135 Elif DE 03 637 30486**

geb.: 22.08.2021

25.10.2023 gekalbt

King Doc 508604	pp* RDF BB A12	Kingboy 507371 pp* RDF	B				
ZW	+990 +0,07 +47 +0,02 +36	+787 -0,14 +16 -0,11 +15 115					
RZM 129	RZG 128	Daddy US 3012506777	M + LA21/08 7730 3,27 253 2,74 212 VM 2/2LA 14805 3,22 476 3,33 493 MM + 5/4LA 9126 3,91 357 3,23 295 HL 3 9488 4,03 382 3,26 309				
Elfe	DE 03 617 90464	(2)VG 88 Fitz 507799 AB ⊙ Elodie DE 03 589 54079 04/92-88-88-90/89 v. Kaliber 507338					

ZB: Kleine-Ruse,Friedrich 48465 Isterberg,Bramhaar 2

GVO-frei

136 DE 03 639 52567 AA A12

geb.: 20.08.2021

09.10.2023 gekalbt

Gywer RDC 833283	Gymnast 508247 RDF
RDC AA A12 EX90 EX	+1433 +0,03 +60 +0,07 +58 140
ZW +1947 -0,20 +53	Alicia MR DE 03 577 33113
-0,03 +64	04/88-93-91-87/90
RZM 143 RZG 144	Molotov 334965 RDF AB* A22
Bruni	Berte DE 03 562 57513
DE 03 585 84033	v. Carmello 328723
01/82-82-80-80/81*	

B	gZW	+218	+0,12	+21	-0,09	-1	RZG 118
	RZM	104	RZE 117	RZS 107	RZN 109	RZR 110	
E	PM1	15.10.2023	20,9	4,74	3,59		
	PM2	14.11.2023	26,1	3,84	2,96		
M	7/6LA		9228	4,06	375	3,33	307
	HL 2		10955	3,95	433	3,33	365
VM	5/5LA		11208	3,93	441	3,30	370
MM +	2/2LA		10241	3,86	395	3,12	320
	HL 2		11327	3,96	448	3,09	350

ZB: Everink GbR, Derk u. Jan 49843 Uelsen, Höcklenkamper Str. 43

GVO-frei

137 Mandi DE 03 640 76738 BB A12

geb.: 15.08.2021

08.11.2023 gekalbt

Topstone 835310	Topshot 508269 RDF
BB A12 MWF EX90 EX	+1436 +0,28 +89 +0,15 +67 150
ZW +1828 +0,09 +83	Donna NL 939617265
+0,03 +66	(5)VG 89
RZM 152 RZG 154	Battleship 833201 AB A12
Meike	Marina DE 03 584 32258
DE 03 615 92604	v. Benedik 832579

B	gZW	+862	+0,05	+40	-0,01	+29	RZG 135
	RZM	123	RZE 107	RZS 110	RZN 120	RZR 114	
M +	2/1LA		7648	4,41	337	3,23	247
VM	5/4LA		8956	4,60	412	3,61	323
MM +	4/3LA		8887	4,67	415	3,69	328
	HL 2		9353	4,84	453	3,82	357

ZB: Broek GbR, Ten 49824 Laar, Zur Heest 5

138 Gesa DE 03 636 43911

geb.: 14.08.2021

31.10.2023 gekalbt

Swift 508766	Superhero 507919 pp* RDF
BB A22	+663 +0,11 +39 +0,08 +32 136
ZW +1585 -0,23 +36	The Stars US 3124018153
+0,07 +63	
RZM 139 RZG 140	Raceway 833236 AA A22
Geeske	Geeske DE 03 600 30213
DE 03 620 38442	v. Fanatic 333925
01/81-80-83-82/82*	

B							
M	3/2LA		9213	4,37	403	3,50	322
	HL 2		10062	4,43	446	3,50	352
VM	LA00/00		15686	3,83	601	3,23	507
MM	als Färse verkauft						

ZB: Bangen GbR 49828 Osterwald, Hessinkfeld 4

139 Rosaly DE 03 641 44031

geb.: 13.08.2021

20.10.2023 gekalbt

Gywer RDC 833283	Gymnast 508247 RDF
RDC AA A12 EX90 EX	+1433 +0,03 +60 +0,07 +58 140
ZW +1947 -0,20 +53	Alicia MR DE 03 577 33113
-0,03 +64	04/88-93-91-87/90
RZM 143 RZG 144	Gunnar 804049 CDC AB VG88
Rosa	Ranunkel DE 03 547 83763
DE 03 567 32511	v. Omro 672715
01/81-79-78-85/81*	

B							
E	PM1	04.11.2023	25,1	5,02	3,46		
M +	8/8LA		8959	4,00	358	3,45	309
	HL 6		8975	4,51	405	3,35	301
VM	5/5LA		11208	3,93	441	3,30	370
MM +	4/3LA		10110	4,00	404	3,23	327
	HL 3		10490	4,04	424	3,22	338

ZB: Reurik, Hartmut 49843 Halle, Dalenhook 18

GVO-frei

140 Dora DE 03 632 74996

geb.: 12.08.2021

28.10.2023 gekalbt

Huracan 833405	Hagar 508763 pp* RDF AB*
BE A12 MWF	+271 +0,39 +51 +0,23 +34 131
ZW +1560 +0,05 +68	DED Sansiball DE 12 634 11631
+0,04 +59	02/85-84-85-86/85
RZM 144 RZG 141	Merian PP 833272 PP* BB A22
Doma	Donna DE 03 596 86458
DE 03 615 18747	04/87-87-88-88/88
01/81-81-81-82/81*	v. Gravity 833081

B							
E	PM1	08.11.2023	25,4	4,08	3,74		
M	3/2LA		11866	3,70	439	3,44	408
	HL 2		13264	3,69	489	3,39	449
VM	5/5LA		10590	3,75	397	3,51	372
MM	4/4LA		12206	3,74	457	3,29	402
	HL 4		13719	3,59	492	3,13	430

ZB: Klinge GbR 49847 Itterbeck, Kapellendiek 3

NEU

Ihr patura-Händler

Wir bieten Ihnen:

- Vihschermaschinen (Reparaturen aller Fabrikate) und eigene Schleiferei
- Halfter und Stricke in diversen Ausführungen
- Klauenpflegestände und Zubehör
- Futterkarren und elektrische Viehputzbürsten
- Geburtshelfer und Beckenklammern
- Tränken und Tröge
- Enthornungsgeräte und Ohrmarken
- Und viele weitere Artikel für Haus, Hof & Tier

Hermann Eilts

Tierzuchtgeräte GmbH

Verdener Straße 6 · 28870 Ottersberg
Tel. 0 42 05-8181 · Fax 0 42 05-4 18
E-Mail: H.Eilts@web.de · www.h-eilts.de

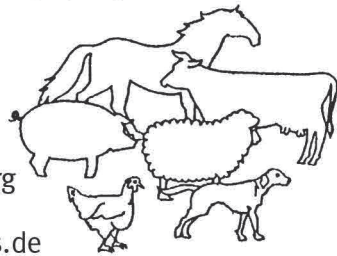

Als familiengeführtes Unternehmen produzieren wir seit 1909 Futtermittel für unsere Kunden im In- und Ausland. Dabei sind Zuverlässigkeit und Service für uns selbstverständlich, natürlich auch unseren Lieferanten und Mitarbeitern gegenüber.

Wir bieten eine kompetente Fütterungsberatung und individuelle Produkte mit höchster Qualität – alles aus einer Hand.

Unsere Fütterungsberater freuen sich auf Ihre Anfrage!

Futtermittel

- Mineralfutter
- Spezialfuttermittel
- Lecksteine & Leckmassen
- Einzelfuttermittel
- Pflanzenöle
- Vormischungen

Garten & Sport

- Sportplatzmarkierung
- Gartenkalk
- Blumenerde
- Gartentorf
- Rindenmulch
- Streusalz

KAWO

seit 1909 Futtermittel für den Profi

auch für die ökologische Landwirtschaft geeignet



Karl Wolpers GmbH & Co. KG
Bavenstedter Str. 73
31135 Hildesheim

Telefon 05121 / 76190
E-Mail fumi@kawo.de
Web www.kawo.de



141 DE 03 635 23156

geb.: 12.08.2021

25.09.2023 gekalbt

Bonzo 338510 AB A12 ZW +214 -0,23 -15 -0,22 -15 RZM 89 RZG 80 32 DE 03 617 04746 01/82-82-81-81/81*	Brewmaster 507779 +70 +0,64 +69 +0,00 +3 113 ○ Loh Nicegirl DE 03 556 39648 07/94-95-95-91/93 Nordic 337641 AB A12 ○ Darina DE 03 584 31760 03/87-86-89-85/87 v. Envious 507389	B						
		E	PM1 13.10.2023	31,5	3,18		3,20	
			PM2 13.11.2023	32,9	3,06		2,92	
		M +	als Färse verkauft					
		VM	8/7LA	12137	3,93	477	3,18	386
		MM +	5/4LA	14291	3,14	449	3,10	443
			HL 2	16246	3,05	496	3,08	501

ZB: Borgman,Johann 49824 Emlichheim,Aatalstr. 67

142 DE 03 636 79118

geb.: 12.08.2021

13.10.2023 gekalbt

Topstone 833510 BB A12 MWF EX90 EX ZW +1828 +0,09 +83 +0,03 +66 RZM 152 RZG 154 17 DE 03 544 26356	Topshot 508269 RDF +1436 +0,28 +89 +0,15 +67 150 Donna NL 939617265 (5)VG 89 Radius 325312 83 DE 03 524 68104 v. Minister 140027	B						
		E	PM1 13.11.2023	37,9	4,11		3,02	
		M +	6/5LA	12081	4,13	499	3,18	384
			HL 3	12716	4,42	562	3,26	414
		VM	5/4LA	8956	4,60	412	3,61	323
		MM +	5/4LA	9927	4,08	405	3,26	324
			HL 3	11129	4,12	458	3,32	370

ZB: Echelmeyer,Benedikt 48488 Emsbüren,Im Emshook 3

GV0-frei

143 Rosenrot DE 03 638 75150

geb.: 12.08.2021

26.10.2023 gekalbt

Proximo 833403 RDF AB A22 MWC EX90 ZW +1562 +0,13 +78 -0,06 +47 RZM 141 RZG 143 Rosenrot DE 03 587 95244	Prosperous 508815 RDF BE A12 +1181 +0,17 +66 +0,09 +50 137 Rosylane DE 06 669 80367 02/88-85-86-87/86 Tiamo 326769 AB VG89 ○ Rosenrot DE 03 527 11380 05/88-85-86-86/86 v. Radius 325312	B						
		E	PM1 13.11.2023	29,9	5,06		3,33	
		M +	5/4LA	7128	4,07	290	3,61	257
			HL 2	8556	4,00	342	3,62	310
		VM +	3/2LA	13753	3,71	510	3,32	456
		MM +	7/6LA	8914	4,49	400	3,35	299
			HL 3	9972	4,57	456	3,40	339

ZB: Graskamp GbR 49843 Gölenkamp,Haftenkamper Weg 5

GV0-frei

144 Dego DE 03 635 15236

geb.: 10.08.2021

01.11.2023 gekalbt

Pp AB A22 Mirax P 833204 Pp* BB* A12 -449 +0,74 +54 +0,39 +22 117 WHO Flocke DE 03 602 61518 01/84-82-80-83/82* 786 DE 03 606 57786 Lego 927887 Juwelle DE 03 565 77326 v. Mammut 333305		B	gZW -661 +0,31 +3 +0,03 -20 RZG 95 RZM 91 RZE 100 RZS 107 RZN 98 RZR 112					
		M +	2/1LA	7069	3,69	261	3,44	243
		VM +	3/3LA	9204	3,61	332	3,11	286
		MM +	4/4LA	9302	3,57	332	3,49	325
			HL 4	10970	3,38	371	3,31	363

BS: Markus GbR,R.u.H. 49757 Werlte,Schulstr.53

GV0-frei

145 Ema DE 03 639 13044

geb.: 09.08.2021

15.10.2023 gekalbt

Lightway 833379 RDF BB A12 MWF ZW +556 +0,09 +32 +0,11 +31 RZM 122 RZG 128 Emse DE 03 597 93278	Lightstar 833225 SU AB A12 +340 +0,19 +33 +0,03 +15 114 GGA Joy DE 03 595 56148 01/85-86-84-84/85 Columbus 263973 P Ems DE 03 568 46683 01/84-82-80-81/81* v. Force 334860	B	gZW +702 -0,19 +7 +0,06 +31 RZG 114 RZM 117 RZE 88 RZS 86 RZN 110 RZR 118					
		E	PM1 06.11.2023	34,8	4,03		3,14	
		M +	5/4LA	9810	3,41	335	3,40	334
			HL 2	11728	3,59	421	3,38	396
		VM +	LA21/02	10081	4,01	404	3,61	364
		MM +	5/5LA	11142	3,37	376	3,24	361
			HL 4	12765	3,27	418	3,14	401

BS: Wagemaker,Heinz 49835 Wietmarschen,Zum Zuschlag 2

GV0-frei

146 Teeblume DE 03 639 13045

AE A12

geb.: 09.08.2021

22.09.2023 gekalbt

Cassiano 833378	RDF AB A12 MWF	Casino 156583 A22 VG87
ZW	+413 +0,43 +62	+1783 +0,17 +92 +0,05 +67 148
RZM 132	RZG 136	Petra DE 03 593 30253
Teeblatt	DE 03 589 89204	01/86-85-82-84/84*
01/82-82-81-85/83*		Force 334860 AA* A12
		Tessa DE 03 555 54504
		01/85-82-82-83/83*
		v. Sherlock 822198

B	gZW	+477	+0,09	+28	+0,12	+30	RZG	127
	RZM	121	RZE	114	RZS	114	RZN	111
	RZR							96
E	PM1	23.10.2023	25,1	3,60			3,55	
M	5/5LA		11448	3,49	399	3,17	363	
	HL 5		13248	3,55	470	3,13	414	
VM +	2/1LA		9542	4,35	415	3,59	343	
MM +	4/3LA		8748	4,10	359	3,16	276	
	HL 2		10889	3,91	426	3,21	350	

ZB: Rengelink-Annen GbR 49843 Halle, Am Krösenberg 6

GVO-frei

147 Bine DE 03 635 50561

AB A11

geb.: 08.08.2021

29.10.2023 gekalbt

Stylon RDC 833307	RDC BB A12	Styx Red 298351
ZW	-19 +0,19 +19	+1460 -0,60 -5 -0,31 +17 126
RZM 103	RZG 120	No Problem US 72471725
Biggi	DE 03 614 70611	(1)GP 81
		Baldur 833046 BB* A22
		Birgit DE 03 562 36426
		v. Lomac 333492

B	gZW	+127	+0,26	+32	+0,05	+9	RZG	112
	RZM	112	RZE	100	RZS	93	RZN	100
	RZR							99
E	PM1	14.11.2023	33,4	4,39			3,40	
M +	4/3LA		13137	3,58	470	3,21	422	
	HL 2		14375	3,48	500	3,12	449	
VM	4/3LA		10104	4,83	488	3,51	355	
MM +	4/3LA		11383	3,52	401	3,35	381	
	HL 3		12493	3,79	474	3,32	415	

ZB: König-Hollrah GbR 49624 Lönigen, Zum Hollrah 5

148 536 DE 03 635 27084

geb.: 08.08.2021

07.09.2023 gekalbt

Lightway 833379	RDF BB A12 MWF	Lightstar 835225 SU AB A12
ZW	+556 +0,09 +32	+340 +0,19 +33 +0,03 +15 114
RZM 122	RZG 128	GGA Joy DE 03 595 56148
375	DE 03 618 99097	01/85-86-84-84/85
		Missan 833121 AB* A12
		124 DE 03 564 51011
		v. Mulino 332818

B								
E	PM1	24.09.2023	37,5	3,62			3,32	
	PM2	24.10.2023	40,4	3,56			3,13	
M +	kein voller Abschluss							
VM +	LA21/02		10081	4,01	404	3,61	364	
MM +	5/4LA		11432	3,22	368	3,11	356	
	HL 4		13230	3,42	452	3,08	408	

ZB: Afting, Annette 48480 Spelle, Osterbruch 7

149 Dieta DE 03 639 89243

AA A22

geb.: 08.08.2021

26.10.2023 gekalbt

Basic 508978	pp* RDF	Frazled 508445 pp* RDF AA A22
ZW	+1005 -0,03 +37	+931 +0,08 +46 -0,14 +16 122
RZM 118	RZG 125	Spr 5054 US 3131107147
5376	DE 03 594 35376	(2)VG 87
		Flattop 507777
		948 DE 03 574 17948
		v. PerfectAik 500243

B	gZW	+597	+0,04	+28	-0,04	+16	RZG	109
	RZM	114	RZE	95	RZS	115	RZN	103
	RZR							94
M +	4/4LA		11393	4,09	466	3,68	419	
	HL 4		12883	4,01	516	3,77	486	
VM	3/3LA		14649	4,25	623	3,30	484	
MM +	4/4LA		11854	4,02	476	3,53	419	
	HL 3		11987	4,78	573	3,47	416	

ZB: Groven GbR 48527 Nordhorn, Grovenstiege 4

150 DE 03 628 38220

AA A12

geb.: 06.08.2021

15.10.2023 gekalbt

Promotion 833404	AB A22 MWF	Prosperous 508815 RDF BE A12
ZW	+1658 -0,02 +63	+1181 +0,17 +66 +0,09 +50 137
RZM 138	RZG 135	WEH Lucia DE 03 589 50504
10	DE 03 618 83272	02/88-88-86-87/87
		Gywer RDC 833283 RDC AA A12
		EX90 EX
		29 DE 03 596 89092
		02/84-82-83-85/84
		v. Kerrigan 508018

B	gZW	+1039	+0,13	+56	+0,04	+41	RZG	128
	RZM	133	RZE	108	RZS	104	RZN	108
	RZR							97
E	PM1	09.11.2023	34,2	4,11			3,31	
M +	als Färsen verkauft							
VM +	3/2LA		11529	3,61	416	3,30	381	
MM	4/3LA		10924	4,62	505	3,75	410	
	HL 3		12416	4,39	545	3,74	464	

ZB: Hölter GbR 49849 Wilsum, Fischediek 8

151 Orgel DE 03 638 75148

geb.: 06.08.2021

13.11.2023 gekalbt

Darlingo 833192	Doorman 506948 RDF A22
RDF AA* A22 MWF EX96 EX3	-459 +0,28 +9 +0,19 +3 111
ZW +210 -0,36 -29	Darling FR 1405205689
-0,09 -2	(6)EX 96
RZM 92 RZG 112	Kaluscho 811556 BB A22
Orsam	Orsam DE 03 580 28385
DE 03 610 83857	v. Banesto 811448

B					
M + kein voller Abschluss					
VM	4/3LA	11290	3,65	412	2,97 335
MM +	3/3LA	9903	4,51	447	3,65 361
	HL 3	10300	4,84	499	3,73 384

ZB: Graskamp GbR 49843 Gölenkamp,Haftenkamper Weg 5

GVO-frei

152 Duda DE 03 633 69639

geb.: 04.08.2021

15.10.2023 gekalbt

Spitfire 833277	Salvatore 508161 pp* RDC
RDF AB* A12	+1832 -0,18 +50 -0,19 +40 143
ZW +812 +0,33 +69	Meta NL 920855212
-0,06 +21	
RZM 127 RZG 137	Missan 833121 AB* A12
Dunja	Grazia DE 03 585 66020
DE 03 618 46556	v. Merandy 832859

B					
E	PM1 04.11.2023	24,0	5,49	3,39	
M +					
	2/2LA	6831	4,76	325	3,54 242
	HL 2	7258	4,77	346	3,54 257
VM	2/2LA	12809	4,24	543	3,47 444
MM	6/5LA	8908	4,49	400	3,57 318
	HL 4	10424	4,46	465	3,42 357

ZB: Reurik,Hartmut 49843 Halle,Dalenhook 18

GVO-frei

153 DE 03 635 58028

geb.: 03.08.2021

14.11.2023 gekalbt

Murphy 509495	Charl 508870 RDF
ZW +797 +0,19 +53	+1134 +0,37 +88 -0,01 +38 136
-0,10 +16	Delta 8060 US 3126311715
RZM 120 RZG 132	Kaluscho 811556 BB A22
Option	○ Optima DE 03 591 99480
DE 03 611 44833	01/85-82-84-84/84*
	v. Kayne 811498

B					
M + kein voller Abschluss					
MM +	4/4LA	9478	5,26	499	3,68 349
	HL 3	11848	5,09	603	3,51 416

ZB: Lucas,Henning 49843 Uelsen,Bauerhausener Weg 1

GVO-frei

154 DE 03 635 58029

geb.: 03.08.2021

14.11.2023 gekalbt

Peter 508938	DG Charley 508151 RDF AB
AB* A22	+1182 -0,02 +45 +0,00 +41 134
ZW +960 -0,16 +20	Patty CA 12302891
+0,03 +36	(2)VG 85
RZM 122 RZG 128	Acapulco 475291 BB* VG88
Lametta	Lamella DE 03 551 14468
DE 03 611 44756	v. Mammoth 506311
01/84-83-85-83/84*	

B					
M +	2/2LA	10464	3,77	394	3,27 342
	HL 2	10742	3,76	404	3,31 356
VM	LA19/01	10676	4,58	489	3,43 366
MM +	5/4LA	9592	3,89	373	3,09 296
	HL 3	10378	3,98	413	3,04 316

ZB: Lucas,Henning 49843 Uelsen,Bauerhausener Weg 1

GVO-frei

155 Eke DE 03 635 75272

geb.: 03.08.2021

18.09.2023 gekalbt

Lambda 508317	Delta 1427 RDF
pp*	+438 +0,26 +45 -0,05 +10 120
ZW +825 +0,13 +48	Uno 2198 US 72437745
+0,03 +32	(4)EX 91
RZM 127 RZG 134	Defender 507219
Eke Dalma	Eke Dalma DE 03 600 32027
DE 03 619 26149	v. Fitz 507799

B					
E	PM1 02.10.2023	27,8	4,36	3,25	
	PM2 01.11.2023	29,1	4,21	3,22	
M + kein voller Abschluss					
VM	4/4LA	11971	3,89	466	3,57 427
MM	kein voller Abschluss				

ZB: Ekenhorst,Hein 49824 Laar,Zum Velgenhorst 2 (Ekenhorst Holsteins)

156 DE 03 633 52125

geb.: 30.07.2021

13.11.2023 gekalbt

Gepard RDC 833406 RDC AB A12 MWF ZW +1528 -0,05 +55 +0,03 +56 RZM 140 RZG 141 65 DE 03 558 37137	Gyver RDC 833283 RDC AA A12 EX90EX +1947 -0,20 +53 -0,03 +64 144 Okapi DE 14 052 84510 03/91-90-88-90/90 Lomac 333492 54 DE 03 536 59132 01/82-81-80-81/81* v. Biaxin 331465	B							
			M +	6/5LA	7944	3,88	308	3,29	261
				HL 3	8767	3,82	335	3,40	298
			VM +	3/2LA	12743	3,92	499	3,49	445
			MM +	4/3LA	10056	3,95	397	3,35	337
				HL 2	10978	3,91	429	3,36	369

BS: Uhlmann-Escher GbR 49838 Langen, Brookstr.1

157 FG DE 03 637 44244

geb.: 29.07.2021

15.11.2023 gekalbt

Gold Chip 889127 RDF ZW -399 -0,08 -24 -0,26 -40 RZM 75 RZG 92 Malibu DE 03 599 27117 04/86-90-90-91/90	Goldwin 503839 CDC -806 +0,23 -10 +0,07 -21 88 Chassity US 62496899 (2)EX 92 Arvis 507988 RDC *FG MaryJoe DE 03 579 74000 03/88-90-89-90/90 v. Ladd P 298101	B							
			M	5/4LA	12865	4,91	632	3,75	482
				HL 4	14112	5,19	732	3,82	539
			VM +	2/2LA	15564	4,32	673	2,97	462
			MM	5/5LA	11950	4,54	543	3,54	423
				HL 5	13716	4,76	653	3,51	481

ZB: Wille, Henrik 49632 Essen, Alter Dorfweg 3 (Future Genetic)

158 Betty DE 03 632 59195

geb.: 28.07.2021

09.10.2023 gekalbt

VH Crown 509171 AB* A22 ZW +1128 +0,28 +76 +0,04 +43 RZM 139 RZG 136 690 DE 03 601 59428	DG Charley 508151 RDF AB +1182 -0,02 +45 +0,00 +41 134 DK 04240504442 (0)VG 87 Snow RF 832568 RDC AB* A12 VG88 Bruta DE 03 570 00095 v. Dempsey 889109	B							
			E	PM1 30.10.2023	30,3	4,90		3,15	
			M +	3/2LA	11425	3,85	440	3,43	392
				HL 2	13195	4,01	529	3,48	459
			VM	2/2LA	15088	4,02	606	3,49	527
			MM +	3/2LA	10447	3,78	395	3,56	372
				HL 2	11397	4,16	474	3,61	411

ZB: Mömning, Johannes 49838 Gersten, Alte Wiesen 1

159 Bambi DE 03 637 39532

geb.: 28.07.2021

04.11.2023 gekalbt

Honor P 266080 Pp* BB A12 ZW +446 +0,16 +35 +0,16 +33 RZM 124 RZG 137 32095 DE 05 392 32095 01/82-85-85-85/85*	Hotspot P 684671 Pp* AB* A12 +84 +0,25 +29 +0,33 +37 131 Basima116 DE 06 669 75175 01/86-86-84-85/85 Goldday 635357 AB A12 77 DE 05 358 46040 02/84-82-85-86/85 v. Samuelo 503821	B							
			M +	6/5LA	9404	4,22	397	3,50	329
				HL 5	11957	4,08	488	3,39	405
			VM	3/3LA	9711	4,23	411	3,53	343
			MM +	4/4LA	11352	3,86	438	3,35	380
				HL 3	12483	3,99	498	3,28	410

BS: Uhlmann-Escher GbR 49838 Langen, Brookstr.1

160 VAR Nairobi DE 03 639 61353

geb.: 28.07.2021

23.10.2023 gekalbt

Topstone 833310 BB A12 MWF EX90 EX ZW +1828 +0,09 +83 +0,03 +66 RZM 152 RZG 154 Nanne DE 03 585 92309 01/80-85-83-83/83*	Topshot 508269 RDF +1436 +0,28 +89 +0,15 +67 150 Donna NL 939617265 (5)VG 89 Goaway 832841 A22 Nanni DE 03 564 23447 01/82-84-81-83/83* v. Seramis 334152	B							
			E	PM1 03.11.2023	23,8	5,94		2,70	
			M +	5/4LA	11328	4,06	460	3,11	352
				HL 3	12501	4,28	535	3,06	383
			VM	5/4LA	8956	4,60	412	3,61	323
			MM +	2/1LA	10924	3,83	418	3,14	343

ZB: Varelmann GbR, A.u.M. 49439 Steinfeld, Holdorfer Str. 9 (Varelmann)

161 Katinke DE 03 637 30373

geb.: 26.07.2021

22.10.2023 gekalbt

Salvo RDC 835269	RDC AB A12	Salvatore 508161 pp* RDC
ZW	+328 +0,44 +60	+1832 -0,18 +50 -0,19 +40 143
RZM 123	RZG 134	Divi Mr DE 03 584 10607
Katinke		04/90-90-89-90/90
	DE 03 601 25966	Bellarabi 833074 EE
03/87-82-81-82/82		Kohle DE 03 563 38270
		v. Goldday 635357

B					
E	PM1	10.11.2023	32,0	4,28	3,21
M +	4/4LA		12180	3,37	411 3,23 394
	HL 2		13100	3,31	434 3,34 437
VM	4/4LA		13235	3,93	520 3,60 476
MM +	3/3LA		10018	4,19	420 3,32 333
	HL 3		12027	3,98	479 3,43 413

BS: Seybering,Michael 48488 Emsbüren,Elbergen 3

GVO-frei

162 DE 03 639 80158 RDC CDC BE A12

geb.: 26.07.2021

26.09.2023 gekalbt

Spitfire 835277	RDF AB* A12	Salvatore 508161 pp* RDC
ZW	+812 +0,33 +69	+1832 -0,18 +50 -0,19 +40 143
RZM 127	RZG 137	Meta NL 920855212
33		Coloredo-P 927410 Pp* AB* A22
	DE 03 613 86667	36 DE 03 600 91223
01/84-79-82-79/80*		v. Ed Red PP 833031

B						
gZW	+1089	-0,11	+31	-0,19	+16	RZG 119
RZM	115	RZE 109	RZS 105	RZN 110	RZR	96
E	PM1	12.10.2023	24,2	3,33	2,67	
	PM2	15.11.2023	30,4	2,96	2,98	
M +	LA21/07		6429	3,87	249 3,13 201	
VM	2/2LA		12809	4,24	543 3,47 444	
MM	kein voller Abschluss					

ZB: Kamphuis,Wilhelm 49849 Wilsum,Pappelstr.3

163 Eke DE 03 635 75268 ET Pp BB A11

geb.: 23.07.2021

09.09.2023 gekalbt

Star P RDC 688210	Pp* RDC AB A12	Solitaïr P 917617 Pp* BB A12
ZW	+1379 -0,04 +50	+948 +0,21 +60 +0,13 +47 141
RZM 138	RZG 144	WG Stern DE 07 706 18221
Eke HOPeymaneh		01/81-86-83-86/85*
	DE 03 619 26162	Starello 811603 RDC BB A12
02/88-85-85-88/87		Eke HO Pamela DE 03 609 12067
		02/86-85-85-84/85
		v. Pace Red 917561

B						
gZW	+888	-0,02	+33	+0,03	+34	RZG 143
RZM	124	RZE 118	RZS 128	RZN 122	RZR 117	
E	PM1	02.10.2023	25,6	3,76	3,29	
	PM2	01.11.2023	33,0	3,66	3,29	
M	LA21/12		9998	3,53	353 3,49 349	
VM	LA21/01		11813	4,26	503 3,69 436	
MM	4/3LA		12284	3,27	402 3,38 415	
	HL 3		12731	3,23	411 3,38 430	

ZB: Ekenhorst,Hein 49824 Laar,Zum Velgenhorst 2 (Ekenhorst Holsteins)

164 DE 03 636 66274

geb.: 23.07.2021

19.10.2023 gekalbt

Gepard RDC 835406	RDC AB A12 MWF	Gwyer RDC 835283 RDC AA A12 EX90EX
ZW	+1528 -0,05 +55	+1947 -0,20 +53 -0,03 +64 144
RZM 140	RZG 141	Okapi DE 14 052 84510
406		03/91-90-88-90/90
	DE 03 611 75081	Newyear 833119 pp* AA A22
01/83-83-81-82/82*		359 DE 03 592 40931
		v. McCoy 833015

B					
E	PM1	13.11.2023	28,5	4,16	3,42
M +	3/3LA		8435	3,88	327 3,33 281
	HL 1		9495	3,90	370 3,34 317
VM +	3/2LA		12743	3,92	499 3,49 445
MM +	3/3LA		9704	4,06	394 3,52 342
	HL 3		10970	4,02	441 3,52 386

ZB: Sprock,Franz-Josef 26169 Friesoythe,Riege-Wolfstange 50

GVO-frei

165 Nixe DE 03 637 30478

geb.: 21.07.2021

12.11.2023 gekalbt

Helix 508744	pp* RDF	Silver 889280
ZW	+1317 +0,38 +97	+574 +0,42 +68 +0,04 +24 129
RZM 146	RZG 133	Has US 3012489198
Nolli		(2)VG 88
	DE 03 598 27862	Millennium 507463
02/84-87-84-85/85		Norina DE 03 570 18786
		01/84-83-83-84/84*
		v. Yorick 500284

B					
M +	3/2LA		9356	4,04	378 3,27 306
	HL 2		10346	4,08	422 3,27 338
VM	2/2LA		15996	4,23	676 3,38 541
MM +	2/2LA		10138	3,98	403 3,14 318
	HL 2		11275	3,84	433 3,15 355

ZB: Kleine-Ruse,Friedrich 48465 Isterberg,Bramhaar 2

GVO-frei

166	DE 03 637 88112	RDC	geb.: 21.07.2021	18.10.2023	gekalbt
Andy-Red 265550		Anreli 298370	B		
ZW	AB A22 +478 +0,57 +76 +0,20 +36	+341 +0,45 +58 +0,20 +31 134	E	PM1 26.10.2023	24,0 5,31 3,76
RZM 135	RZG 139	Leanne 7 NL 678072398 (1)VG 85	M	2/2LA HL 2	9120 4,32 394 3,67 335 9177 4,48 411 4,09 375
19	DE 03 604 50846	First 264920 BB* A12	VM	4/4LA	12692 4,10 521 3,67 466
01/82-82-79-83/82*		54 DE 03 590 57920 01/83-85-78-82/82*	MM +	2/1LA	9639 4,88 470 3,35 323
		v. Madison 263610			

BS: Uhlmann-Escher GbR 49838 Langen, Brookstr.1

167	DE 03 633 50165		geb.: 20.07.2021	20.10.2023	gekalbt
Sandivo 833020		Shotglass 506966 RDF	B		
ZW	AA A22 +1450 -0,14 +41 -0,25 +21	+1321 -0,19 +30 -0,23 +19 115	E	PM1 02.11.2023	35,2 3,60 2,90
RZM 120	RZG 120	Dana DE 05 363 16149 02/88-90-85-88/88	M +	4/3LA HL 3	11268 3,82 430 3,45 389 14299 3,79 542 3,42 489
136	DE 03 598 65277	Snow RF 832568 RDC AB* A12 VG88	VM +	4/3LA	9168 3,77 346 3,51 322
		111 DE 03 552 99450	MM +	4/4LA HL 2	10706 4,16 445 3,51 376 11617 4,24 492 3,52 409
		v. Goldboy 822201			

ZB: Maatmann GbR 49843 Getelo, Tangenberg 2

168	DE 03 634 93951	AB A22	geb.: 16.07.2021	02.10.2023	gekalbt
Gepard RDC 833406		Gwyer RDC 833283 RDC AA A12 EXOEX	B		
ZW	RDC AB A12 MWF +1528 -0,05 +55 +0,03 +56	+1947 -0,20 +53 -0,03 +64 144	E	gZW +451 +0,13 +31 -0,02 +13 RZG 116 RZM 114 RZE 108 RZS 107 RZN 107 RZR 103	
RZM 140	RZG 141	Okapi DE 14 052 84510 03/91-90-88-90/90	E	PM1 26.10.2023	31,5 6,29 3,15
Erna	DE 03 593 26245	Meilo 477852	M +	6/5LA HL 2	10082 3,66 369 3,25 328 11849 3,49 414 3,33 394
01/78-84-82-80/81*		558 DE 03 563 05150	VM +	3/2LA	12743 3,92 499 3,49 445
		v. Elstar 330971	MM +	4/3LA HL 3	10221 3,39 346 3,22 329 11619 2,99 347 3,31 385

BS: Uhlmann-Escher GbR 49838 Langen, Brookstr.1

169	DE 12 647 10457		geb.: 15.07.2021	30.10.2023	gekalbt
AltaRondon 508809		Rowdy 889392	B		
ZW	+1135 +0,14 +61 +0,00 +39	+1287 +0,05 +57 -0,05 +38 127	E		
RZM 133	RZG 136	40306 US 3126952111 (1)GP 81	M	3/2LA HL 1	8892 4,27 380 3,26 290 10164 4,21 428 3,39 345
712	DE 12 636 26665	Saleno 811589 AB A22	MM +	4/3LA HL 1	8861 4,34 385 3,45 306 9532 4,29 409 3,55 338
		DE 12 614 36602			
		v. AltaCr 507675			

BS: Uhlmann-Escher GbR 49838 Langen, Brookstr.1

170	Batti DE 03 633 69167	AE A12	geb.: 11.07.2021	31.10.2023	gekalbt
Crownmax 833340		Imax 508332 RDF A12	B		
ZW	AE A12 +1005 +0,62 +109 +0,09 +45	+1113 +0,22 +69 -0,04 +33 132	E	gZW +273 +0,24 +37 +0,08 +18 RZG 121 RZM 117 RZE 96 RZS 115 RZN 112 RZR 98	
RZM 148	RZG 142	DG Party 2 NL 738249836 (1)VG 87	E	PM1 10.11.2023	23,6 3,83 3,89
Bernade	DE 03 605 01935	Merandy 832859 RDF BB*	M	5/4LA HL 3	9687 4,02 389 3,38 327 11995 4,02 482 3,28 393
		Betina DE 03 552 44746	VM	4/3LA	8175 4,99 408 3,65 298
		v. Van Gogh 822165	MM +	4/3LA HL 1	9716 3,55 345 3,34 325 9685 3,61 350 3,37 326

ZB: Broek GbR, Ten 49824 Laar, Zur Heest 5

171 DE 03 636 79117 Vorbuch D

geb.: 11.07.2021

13.10.2023 gekalbt

				B							
				E	PM1	13.11.2023	38,3	2,74	3,14		
140	DE 03 610 24869	Iceland 833161 AB*		M	4/3LA		10371	4,04	419	3,50	363
		88 DE 03 590 63086			HL 3		11975	4,19	502	3,41	408
		v. Dolph 507451		MM	5/4LA		12815	4,13	529	3,48	446
					HL 4		15247	3,98	607	3,38	515

ZB: Echelmeyer,Benedikt 48488 Emsbüren,Im Emshook 3

GVO-frei

172 DE 03 637 41758

geb.: 11.07.2021

15.10.2023 gekalbt

				B							
				E	PM1	20.11.2023	36,6	4,07	3,04		
Proximo 833403	RDF AB A22 MWC EX90	Prosperous 508815 RDF BE A12		M	3/2LA		10633	3,79	403	3,40	362
ZW	+1562 +0,13 +78	+1181 +0,17 +66 +0,09 +50 137			HL 2		11855	3,77	447	3,37	400
RZM 141	RZG 143	Rosylane DE 06 669 80367		VM +	3/2LA		13753	3,71	510	3,32	456
7530	DE 03 613 67530	02/88-85-86-87/86		MM	kein voller Abschluss						
		Sylvvert 833143 AB A22									
		9507 DE 03 588 29507									
		v. Tribune 507267									

ZB: Aschermann,Henning 48531 Nordhorn,Grüner Weg 5

GVO-frei

173 DE 03 634 56302

geb.: 10.07.2021

06.11.2023 gekalbt

				B							
				M +	als Färse verkauft						
Renegade 509412	pp* RDF BB A12	Jaltaok 508118		MM +	6/5LA		9917	3,82	379	3,34	331
ZW	+806 +0,41 +77	+321 +0,47 +63 +0,13 +25 116			HL 4		11632	3,75	436	3,25	378
RZM 141	RZG 148	Mlngtn 103 US 3133370913									
	DE 03 617 61144	(1)VG 85									
		Darwin 508889 RDF BB A12									
		67 DE 03 583 46197									
		01/81-83-82-82/82*									
		v. Snowmaster 475003									

ZB: Kamerhuis,Geert 49843 Gölenkamp,Uelsener Str.51

GVO-frei

174 ETG R DE 05 418 09865 (RBT) AB A12

geb.: 10.07.2021

01.11.2023 gekalbt

								B			
				E	PM1	15.11.2023	29,9	4,13	3,24		
Stormy Red 917604	BB A12	Styx Red 298351		M +	3/2LA		7100	3,62	257	3,48	247
ZW	+933 -0,24 +14	+1460 -0,60 -5 -0,31 +17 126			HL 1		7898	3,38	267	3,30	261
RZM 113	RZG 130	Pixture US 3133370963		VM	3/2LA		9664	4,78	462	3,51	339
Dash	DE 03 596 14375	(2)GP 83		MM +	4/3LA		7595	3,99	303	3,54	269
01/81-83-81-82/82*		Ems Red PP 833057 PP* AA* A12			HL 1		8999	4,04	364	3,54	319
		78 DE 03 560 75977									
		D01/84-83-83-83/83*									

ZB: Effing Timmermann GbR 48691 Vreden,Ellewick 12 (Effing Timmermann Genetics)

B + GVO-frei

175 Paula DE 03 634 25380

geb.: 09.07.2021

28.10.2023 gekalbt

				B							
				E	PM1	11.11.2023	26,7	4,23	3,21		
Spitfire 833277	RDF AB* A12	Salvatore 508161 pp* RDC		M	3/2LA		8667	4,34	376	3,58	310
ZW	+812 +0,33 +69	+1832 -0,18 +50 -0,19 +40 143			HL 2		9622	4,52	416	3,67	353
RZM 127	RZG 137	Meta NL 920855212		VM	2/2LA		12809	4,24	543	3,47	444
Paulina	DE 03 622 98913	Beatstick 833052 AB* A12 EX90 EX		MM +	4/4LA		8198	4,54	372	3,60	295
		28 DE 03 585 84609			HL 3		9015	4,57	412	3,58	323
		v. Xantana 333620									

BS: Braakmann GbR 49843 Halle,Ginsterweg 21

GVO-frei

176 DE 03 637 75407

geb.: 09.07.2021

31.10.2023 gekalbt

Rodger 832601	AE A12 EX90 EX +852 -0,19 +13 -0,13 +15	Robust 506770 RDF +267 +0,33 +45 +0,08 +18 121
ZW		Truffle US 62165135 (2)VG 88
RZM 110	RZG 120	Bueno 833062 AB* A12
53	DE 03 598 94576	155 DE 03 573 24561 05/89-84-87-88/87 v. Gracious 333924

B					
M +	3/2LA	7874	4,85	382	4,04 318
	HL 2	8052	4,93	397	4,17 336
VM	2/2LA	11852	3,54	420	3,16 374
MM +	5/4LA	10824	4,19	453	3,41 369
	HL 4	12465	4,21	525	3,14 392

ZB: Molendyk GbR 49828 Lage,Neustadtstr.9

GVO-frei

177 DE 03 637 41754

geb.: 05.07.2021

31.11.2023 gekalbt

Topstone 833310	BB A12 MWF EX90 EX +1828 +0,09 +83 +0,03 +66	Topshot 508269 RDF +1436 +0,28 +89 +0,15 +67 150
ZW		Donna NL 939617265 (5)VG 89
RZM 152	RZG 154	Python 508398
	DE 03 621 58598	467 DE 03 597 42710 v. Beart 832578

B					
E	PM1 20.11.2023	28,8	5,73		3,89
M + als Färsē verkauft					
VM	5/4LA	8956	4,60	412	3,61 323
MM +	2/1LA	7867	4,32	340	3,17 249

ZB: Aschermann, Henning 48531 Nordhorn, Grüner Weg 5

GVO-frei

178 Sch Vanita DE 03 631 01068

AA A12

geb.: 04.07.2021

30.10.2023 gekalbt

Kilian 339754	AB A12 -136 -0,01 -7 +0,01 -4	Kenyon 508655 +777 -0,14 +15 -0,23 +2 123
ZW		GAH DE 03 563 90199 04/87-88-90-88/89
RZM 97	RZG 112	Kaluscho 811556 BB A22
Sch Valuta	DE 03 610 07870	Vanita DE 03 503 80586 12/92-86-90-88/89 v. Minister 140027
02/85-85-87-85/86		

B		gZW	-809	+0,24	-9	+0,04	-24	RZG	89
		RZM 86		RZE 98		RZS 96		RZN 94	RZR 119
E	PM1 09.11.2023	24,6	4,17						3,66
M	3/2LA	8787	4,01	352	3,45	303			
	HL 2	9802	3,95	387	3,41	334			
VM +	4/4LA	10376	4,80	498	3,88	403			
MM +	13/12LA	10155	3,88	394	3,31	336			
	HL 4	11555	4,01	463	3,31	383			

BS: Stöppelmann GbR, R&S 49809 Lingen, Diekstr.145

179 Medussa DE 03 633 24345

AB A12

geb.: 03.07.2021

13.09.2023 gekalbt

Gywer RDC 833283	RDC AA A12 EX90 EX +1947 -0,20 +53 -0,03 +64	Gymnast 508247 RDF +1433 +0,03 +60 +0,07 +58 140
ZW		Alicia MR DE 03 577 33113 04/88-93-91-87/90
RZM 143	RZG 144	Cahill 508624
Medussa	DE 03 622 99242	34 DE 03 597 44637 v. Beatstick 833032 EX
01/81-84-82-81/82*		

B		gZW	+97	-0,16	-13	-0,03	+1	RZG	124	
		RZM 97		RZE 106		RZS 106		RZN 133	RZR 114	
E	PM1 10.10.2023	29,6	3,95						2,94	
	PM2 09.11.2023	34,5	2,84						2,91	
M + kein voller Abschluss										
VM	5/5LA	11208	3,93	441	3,30	370				
MM kein voller Abschluss										

ZB: Stöppelmann GbR, R&S 49809 Lingen, Diekstr.145

180 DE 03 636 79102

geb.: 03.07.2021

24.10.2023 gekalbt

Kingsley 833114	AB A22 VG87 -452 +0,63 +44 +0,27 +11	Kingpin 507399 +2 +0,18 +19 +0,00 +0 111
ZW		● SPH Yelena DE 06 661 88938 02/89-88-88-89/89
RZM 116	RZG 122	Force 334860 AA* A12
39	DE 03 610 24919	125 DE 03 590 63045 v. Goaway 832841

B					
E	PM1 13.11.2023	25,7	4,79		3,17
M + als Färsē verkauft					
VM +	2/2LA	11072	4,88	540	3,75 415
MM +	4/4LA	10483	3,72	390	3,38 354
	HL 4	12615	3,51	443	3,27 412

ZB: Echelmeyer, Benedikt 48488 Emsbüren, Im Emshook 3

GVO-frei

181 Laura DE 03 634 25909

geb.: 02.07.2021

17.10.2023 gekalbt

Bongani 833327 AA A12 MWC VG87 ZW +340 +0,36 +52 +0,13 +25 RZM 125 RZG 131 Laila DE 03 572 52395 01/84-83-81-80/81*	Blowtorch 508211 RDF AA* A12 +345 +0,29 +44 +0,09 +21 130 Spring 353 US 3133106662 (2)EX 90 Force 334860 AA* A12 Laila DE 03 554 27745 v. Cassano 328422	B						
		E	PM1 17.11.2023	36,5	3,83		3,14	
		M	7/6LA HL 4	11537 11995	4,03 4,08	465 489	3,42 3,58	394 430
		VM	4/3LA	14427	3,55	512	3,25	469
		MM	als Färse verkauft					

ZB: Horstmeier GbR 48465 Suddendorf, Postweg 45

182 Wolfin DE 03 631 20270

CDC AB A11

geb.: 25.06.2021

16.10.2023 gekalbt

Lightway 833379 RDF BB A12 MWF ZW +556 +0,09 +32 +0,11 +31 RZM 122 RZG 128 Wolf DE 03 610 38123	Lightstar 835225 SU AB A12 +340 +0,19 +33 +0,03 +15 114 GGA Joy DE 03 595 56148 01/85-86-84-84/85 Inflammabl 508709 Wonni DE 03 575 51654 02/86-85-85-81/84 v. Snowfever 500236	B	gZW	-83	+0,05	+1	+0,08	+5	RZG 124
			RZM 103	RZE 96	RZS 112	RZN 132	RZR 126		
		E	PM1 13.11.2023	29,7	4,04		3,03		
		M +	2/2LA HL 2	8307 9177	3,76 3,74	312 343	3,36 3,41	279 313	
		VM +	LA21/02	10081	4,01	404	3,61	364	
		MM +	5/5LA HL 5	11779 13164	3,69 3,81	435 501	3,51 3,37	413 444	

ZB: Grüner, Heinrich 48455 Bad Bentheim, Up de Haar 4

GVO-frei**183 Bena DE 03 633 50936 (RBT)**

geb.: 24.06.2021

17.11.2023 gekalbt

Junas Red 833256 AA A22 ZW +694 -0,06 +23 +0,05 +29 RZM 120 RZG 117 Blenda DE 03 615 76305	Ju Red 298324 +665 +0,10 +37 -0,04 +19 118 NH Indiansurs DE 07 702 24519 E2 02/88-88-90-90/89 Ems Red PP 833057 PP* AA* A12 Blondi DE 03 579 15863 01/86-85-83-84/84* v. Mad Max 822470	B						
		M +	LA21/06	8575	3,87	332	3,41	292
		VM	4/4LA	13209	4,13	545	3,66	484
		MM	6/5LA HL 4	10782 11380	3,89 4,09	419 466	3,39 3,45	366 393

ZB: Harms, Ralf 26169 Friesoythe, Bundesstr.23

GVO-frei**184 Dolle DE 03 634 25905**

geb.: 19.06.2021

04.10.2023 gekalbt

Harvard 833385 BE A12 MWF ZW +1010 -0,08 +31 +0,06 +41 RZM 127 RZG 131 Dolle DE 03 614 62882	Humblerkin 508661 pp* RDF BB* A22 +211 +0,21 +30 +0,07 +15 125 Carrygirl DE 01 225 38912 02/85-90-86-87/87 Silvershot 833190 AA A22 Dolle DE 03 581 95539 03/87-85-84-84/85 v. Samburu 811107	B						
		E	PM1 13.10.2023	28,2	4,11		3,35	
			PM2 17.11.2023	39,7	3,79		3,21	
		M	1.Kontr	35,3	3,82		3,14	
		VM +	2/2LA	12085	3,65	441	3,53	427
		MM +	3/2LA HL 2	9468 10441	3,84 3,73	364 389	3,23 3,35	306 348

ZB: Horstmeier GbR 48465 Suddendorf, Postweg 45

185 Bella DE 03 634 25904

geb.: 18.06.2021

04.10.2023 gekalbt

Bongani 833327 AA A12 MWC VG87 ZW +340 +0,36 +52 +0,13 +25 RZM 125 RZG 131 Berti DE 03 581 95491 04/88-85-87-89/88	Blowtorch 508211 RDF AA* A12 +345 +0,29 +44 +0,09 +21 130 Spring 353 US 3133106662 (2)EX 90 Molotov 334965 RDF AB* A22 Berta DE 03 563 55677 v. Lonar 811067	B						
		E	PM1 13.10.2023	23,8	4,82		4,34	
			PM2 17.11.2023	26,2	4,15		3,68	
		M +	5/5LA HL 4	10749 13854	3,28 3,24	353 449	3,52 3,45	378 478
		VM	4/3LA	14427	3,55	512	3,25	469
		MM +	4/4LA HL 3	10969 12931	3,71 3,64	407 471	3,62 3,62	397 468

ZB: Horstmeier GbR 48465 Suddendorf, Postweg 45

186 Luna DE 03 632 93765 (Krzg) NHB		geb.: 13.06.2021	08.11.2023 gekalbt						
Harley 854159		Haribo 859030 A11 +606 +0,10 +34 -0,01 +21 120	B						
ZW	+641 -0,07 +21 +0,00 +23	Lisa AT 702982622							
RZM 115	RZG 120								
Leika		KG Sam 336747 BB	M + als Färse verkauft						
	DE 03 612 78138	Lena DE 03 591 15001	VM	LA00/00	10733	3,81	409	3,62	389
		v. Missouri 507464	MM +	3/2LA	10580	3,56	377	3,35	354
				HL 2	11433	3,59	410	3,37	385

ZB: Wagemaker,Heinz 49835 Wietmarschen,Zum Zuschlag 2

GVO-frei

187 Anneliese DE 03 635 42735		geb.: 04.06.2021	19.10.2023 gekalbt						
Raceway 833236		Racing 681960 AA* +543 +0,12 +35 -0,05 +13 120	B						
ZW	AA A22 +286 +0,39 +52 +0,01 +11	ISS Inside DE 03 576 95907 05/90-92-90-91/91							
RZM 118	RZG 126	Bear 832578 AB* A12 MWF							
Anja		Anny DE 03 550 62766	M +	2/1LA	7223	4,44	321	3,52	254
	DE 03 604 58558	v. Toscano 822117	VM	5/5LA	11521	4,11	474	3,60	415
			MM +	5/4LA	10103	4,86	491	3,28	331
				HL 3	11631	5,00	581	3,24	377

ZB: Geers GbR 49846 Hoogstede,Bahner Weg 6

188 DE 03 635 58021		geb.: 31.05.2021	14.11.2023 gekalbt						
Murphy 509495		Charl 508870 RDF +1134 +0,37 +88 -0,01 +38 136	B						
ZW	+797 +0,19 +53 -0,10 +16	Delta 8060 US 3126311715							
RZM 120	RZG 132								
Sina		Malinus 811575 BE A12	M	2/2LA	11626	4,16	484	3,43	399
	DE 03 611 44836	Sari DE 03 572 81176		HL 2	13235	4,26	564	3,48	461
	01/84-84-83-84/84*	v. Babak 832585	MM +	4/3LA	8490	3,88	329	3,13	266
				HL 1	9334	3,89	363	2,99	279

ZB: Lucas,Henning 49843 Uelsen,Bauerhausener Weg 1

GVO-frei

189 Eddi DE 03 633 69163 AA A22		geb.: 30.05.2021	23.10.2023 gekalbt						
Complex 833354		Cameron 508446 RDF A22 +1584 -0,29 +29 +0,03 +58 139	B						
ZW	AA A22 MWF +1733 +0,04 +74 +0,05 +66	Voß Bingo DE 01 224 51166 01/84-85-81-85/84 -2,2	gZW	+62 +0,44 +48 +0,11 +13	RZG	122			
RZM 149	RZG 144	Kaluscho 811556 BB A22	RZM 118	RZE 112	RZS 109	RZN 103	RZR	103	
Ellida		Eveline DE 03 584 32269	E	PM1 10.11.2023	29,8	4,31	3,55		
	DE 03 615 92605	v. Jucator 332952	M	2/2LA	10799	4,39	474	3,32	358
				HL 2	11746	4,45	523	3,35	393
			VM +	3/3LA	10893	3,85	419	3,31	361
			MM +	4/4LA	10033	4,35	436	3,43	344
				HL 4	11468	4,63	531	3,43	393

ZB: Broek GbR,Ten 49824 Laar,Zur Heest 5

190 DE 03 635 23136		geb.: 30.05.2021	08.10.2023 gekalbt						
Reflector 508284		Mogul 506694 pp* RDF A12 +436 +0,28 +47 -0,05 +10 118	B						
ZW	+468 -0,08 +10 +0,16 +33	Super 2262 US 68669862 (3)EX 90	E	PM1 13.10.2023	37,6	4,33	3,78		
RZM 118	RZG 132	Joplin 508260		PM2 13.11.2023	38,3	3,45	3,23		
42		79 DE 03 569 09203 01/82-80-84-84/83	M +	4/3LA	10972	3,91	429	3,43	376
	DE 03 609 64719	v. Mulino 332818		HL 2	11458	3,92	449	3,42	392
	02/84-84-82-87/85		VM	3/3LA	14779	2,76	408	3,22	476
			MM +	5/5LA	11525	3,45	398	3,29	379
				HL 3	12744	3,48	444	3,15	401

ZB: Borgman,Johann 49824 Emlichheim,Aatalstr. 67

191 Doli DE 03 635 42730

geb.: 24.05.2021

07.11.2023 gekalbt

Gigantix 833311 AB A22 ZW +1252 +0,12 +63 +0,07 +52 RZM 140 RZG 135 Dolla DE 03 614 70790	Gymnast 508247 RDF +1433 +0,03 +60 +0,07 +58 140 Erina DE 03 589 54792 Goaway 832841 A22 Dotline DE 03 593 04229 v. Moritz 336725	B M + als Färse verkauft MM als Färse verkauft
---	--	---

ZB: Geers GbR 49846 Hoogstede, Bahner Weg 6

192 Paula DE 03 635 61397

RDC AE A11

geb.: 24.05.2021

22.10.2023 gekalbt

Avance-Red 298420 AA* A11 ZW +832 +0,16 +50 -0,08 +21 RZM 122 RZG 124 Lina DE 03 619 30799 01/84-82-82-83/83*	Apprentice 508156 pp* RDC CDC +1177 -0,07 +39 -0,07 +33 132 Mrs Delta US 3126003430 (3)EX 92 Keith 833242 AA A12 Paula DE 03 601 61355 v. Numero Uno 506661	B gZW +817 +0,10 +44 -0,01 +27 RZG 127 RZM 123 RZE 114 RZS 105 RZN 107 RZR 97 E PM1 09.11.2023 44,0 4,79 3,44 M + 3/1LA 12215 3,86 472 3,10 379 VM 2/2LA 13926 4,29 597 3,40 474 MM + TL19/05 2406 3,41 82 2,99 72 115 Tage
--	---	--

ZB: Schothorst Landwirtschaft GbR 49828 Osterwald, Brookstr. 4

GVO-frei**193 DE 03 630 17856 AA A22**

geb.: 21.05.2021

31.10.2023 gekalbt

Gywer RDC 833283 RDC AA A12 EX90 EX ZW +1947 -0,20 +53 -0,03 +64 RZM 143 RZG 144 147 DE 03 611 29762 01/85-82-84-79/82*	Gymnast 508247 RDF +1433 +0,03 +60 +0,07 +58 140 Alicia MR DE 03 577 33113 04/88-93-91-87/90 Kingsley 833114 AB A22 VG87 Klette DE 03 585 84077 v. Fanatic 333925	B gZW +222 -0,19 -11 -0,09 -2 RZG 116 RZM 96 RZE 118 RZS 116 RZN 111 RZR 109 E PM1 14.11.2023 24,9 4,26 3,54 M + kein voller Abschluss VM 5/5LA 11208 3,93 441 3,30 370 MM + 6/6LA 9814 4,24 416 3,63 356 HL 4 12826 4,22 541 3,60 462
--	---	--

ZB: Everink GbR, Derk u. Jan 49843 Uelsen, Höcklenkamper Str. 43

GVO-frei**194 DE 03 637 44205**

geb.: 13.05.2021

19.11.2023 gekalbt

Simon P 685585 Pp* AB A22 ZW +1228 +0,18 +70 +0,10 +53 RZM 142 RZG 142 23 DE 12 635 71319 01/84-83-82-84/83*	Semino 811577 RDF AB A22 +848 +0,43 +81 +0,27 +59 147 KNS Missboard DE 03 586 65759 01/85-86-83-85/85* -2,9 Hartley 508439 DE 12 724 54846 v. Kayne 811498	B M 3/2LA 13078 3,97 519 3,30 432 HL 2 12799 4,09 523 3,50 448 VM + LA19/08 10918 4,44 485 3,75 409 MM + 3/3LA 12213 3,69 451 3,10 379 HL 2 13449 3,67 493 3,13 421
---	--	---

ZB: Wille, Henrik 49632 Essen, Alter Dorfweg 3 (Future Genetic)

195 Halina DE 03 633 50928 (RBT)

geb.: 12.05.2021

16.11.2023 gekalbt

Avance-Red 298420 AA* A11 ZW +832 +0,16 +50 -0,08 +21 RZM 122 RZG 124 Hali DE 03 594 36043 03/86-87-85-85/86	Apprentice 508156 pp* RDC CDC +1177 -0,07 +39 -0,07 +33 132 Mrs Delta US 3126003430 (3)EX 92 Brekan 588681 AA* Hallina DE 03 533 45462 02/86-84-82-85/84 v. Erkan 926812	B M + 3/2LA 9096 3,84 349 3,61 328 HL 2 10192 3,80 387 3,52 359 VM 2/2LA 13926 4,29 597 3,40 474 MM + 8/7LA 9526 4,55 433 3,70 352 HL 4 10145 4,87 494 3,73 378
---	---	---

ZB: Harms, Ralf 26169 Friesoythe, Bundesstr.23

GVO-frei

196 Penda DE 03 635 61153 (RBT) ET Pp BB A12			geb.: 11.05.2021		01.11.2023 gekalbt						
Goliat RDC 833402	RDC AB A12 MWF	Gywer RDC 835283 RDC AA A12 EX90EX	B	gZW	+124	+0,36	+39	+0,22	+26	RZG	141
ZW	+1584 +0,02 +65	+1947 -0,20 +53 -0,03 +64 144		RZM	122	RZE	121	RZS	114	RZN	116
RZM 141	RZG 142	MB MAR Olivia DE 03 602 15084									
MAR Paula	DE 03 625 89125	03/90-88-87-90/89		M	LA22/04		11207	4,51	505	3,73	418
01/83-85-84-84/84*		Solitaire P 917617 Pp* BB A12		VM +	3/2LA		17511	3,90	683	3,32	581
		Pippa Red DE 03 603 43430		MM	3/2LA		11330	2,97	337	3,40	385
		02/83-81-80-84/82			HL 2		11514	3,05	351	3,36	387
		v. Lucky-PP 298364									

ZB: Meyer,Franz 26169 Friesoythe,Pehmertanger Weg 12

GV0-frei

197 Bianka DE 03 637 12855			geb.: 08.05.2021		28.10.2023 gekalbt					
Topstone 833510	BB A12 MWF EX90 EX	Topshot 508269 RDF								
ZW	+1828 +0,09 +83	+1436 +0,28 +89 +0,15 +67 150								
RZM 152	RZG 154	Donna NL 939617265								
Bora	DE 03 617 45247	(5)VG 89								
		Battleship 833201 AB A12		M	3/2LA	10061	3,05	307	3,30	332
		Baby DE 03 580 53492			HL 2	10844	3,18	345	3,34	362
		v. Dastin 804305		VM	5/4LA	8956	4,60	412	3,61	323
				MM	7/6LA	9442	3,91	369	3,41	322
					HL 5	11572	3,71	429	3,52	407

ZB: Terwey,Stefan 49828 Esche,Hauptstr.5

GV0-frei

198 525 DE 03 635 27059			geb.: 01.05.2021		19.09.2023 gekalbt					
Harvard 833585	BE A12 MWF	Humblenien 508661 pp* RDF BB* A22								
ZW	+1010 -0,08 +31	+211 +0,21 +30 +0,07 +15 125		B						
RZM 127	RZG 131	Carrygirl DE 01 225 38912		E	PM1 24.09.2023	24,3	4,82		4,13	
Mabel	DE 03 582 35607	02/85-90-86-87/87			PM2 24.10.2023	37,1	4,62		3,40	
		Molik 832855		M +	4/3LA	9920	4,26	423	3,41	338
		Magie DE 03 544 26483			HL 3	11186	4,18	468	3,42	383
		01/83-84-84-83/84		VM +	2/2LA	12085	3,65	441	3,53	427
		v. Gibor 667908		MM +	4/3LA	10237	4,37	447	3,37	345
					HL 3	11142	4,48	499	3,29	367

ZB: Afting,Annette 48480 Spelle,Osterbruch 7

199 Mara DE 03 625 65768 BE A12			geb.: 30.04.2021		15.10.2023 gekalbt							
Topstone 833510	BB A12 MWF EX90 EX	Topshot 508269 RDF										
ZW	+1828 +0,09 +83	+1436 +0,28 +89 +0,15 +67 150		B	gZW	+444	+0,16	+35	+0,04	+20	RZG	125
RZM 152	RZG 154	Donna NL 939617265			RZM	118	RZE	101	RZS	106	RZN	114
Marry	DE 03 612 92313	(5)VG 89		E	PM1 23.10.2023	16,9	5,81					
		Bear 832578 AB* A12 MWF		M +	2/2LA	9394	3,74	351	3,42	321		
		Marike DE 03 571 80339			HL 1	11727	3,61	423	3,33	390		
		01/86-84-84-83/84*		VM	5/4LA	8956	4,60	412	3,61	323		
		v. Fresco 262195		MM +	3/3LA	7203	4,08	294	3,29	237		
					HL 3	8241	4,05	334	3,34	275		

ZB: Rengetink-Annen GbR 49843 Halle,Am Krösenberg 6

GV0-frei

200 Charlotte DE 03 625 65767 (RBT) BB A11			geb.: 29.04.2021		02.10.2023 gekalbt							
Spark Red 833267	BB A11 MWF VG88	Salvatore 508161 pp* RDC										
ZW	+2251 -0,52 +32	+1832 -0,18 +50 -0,19 +40 143		B	gZW	+1454	-0,45	+11	-0,20	+29	RZG	125
RZM 135	RZG 142	RUWSavanna DE 05 386 93436			RZM	117	RZE	118	RZS	112	RZN	107
Chaise	DE 03 612 92398	01/85-86-83-84/84		E	PM1 23.10.2023	24,8	4,13					
		Styx Red 298351		M +	2/2LA	7807	3,64	284	3,33	260		
		Cherry DE 03 597 93227			HL 2	8125	3,51	285	3,29	267		
		v. Columbus 263973		VM +	3/2LA	11878	4,09	486	3,90	463		
				MM +	4/3LA	11031	3,35	369	3,39	374		
					HL 2	12014	3,35	403	3,38	406		

ZB: Rengetink-Annen GbR 49843 Halle,Am Krösenberg 6

GV0-frei

201 DE 03 635 23132

geb.: 27.04.2021

01.11.2023 gekalbt

Henley 508914	RDF	Supershot 500176 RDF					
ZW	+768 +0,11 +43	+1429 -0,29 +23 -0,04 +45 136	B				
RZM 121	RZG 128	Handy US 3010693853	E	PM1 13.11.2023	26,3	3,71	3,54
46		(2)EX 94					
	DE 03 617 04751	1st Grade 889463	M	3/2LA	9519	3,82	364 3,29 313
03/84-85-85-87/86		77 DE 03 600 90929		HL 2	9140	4,12	377 3,42 313
		05/87-87-87-86/87	VM	2/2LA	13456	4,35	585 3,52 474
		v. Sea 506327	MM	5/4LA	9541	3,97	379 3,44 328
				HL 3	11087	3,72	412 3,28 364

ZB: Borgman,Johann 49824 Emlichheim,Aatalstr. 67

202 Walli DE 03 635 42724

geb.: 27.04.2021

15.10.2023 gekalbt

Complex 833354	AA A22 MWF	Cameron 508446 RDF A22					
ZW	+1733 +0,04 +74	+1584 -0,29 +29 +0,03 +58 139	B				
RZM 149	RZG 144	Vofß Bingo DE 01 224 51166					
Waldtraut		01/84-85-81-85/84 -2,2					
	DE 03 614 70763	Flicflac 833188 RDF AB A22	M	2/2LA	9257	4,57	423 3,45 319
		Wachholder DE 03 585 02057		HL 2	10048	4,65	467 3,43 345
		01/81-85-81-83/83*	VM +	3/3LA	10893	3,85	419 3,31 361
		v. G Dreams 506669	MM +	5/4LA	10312	4,47	461 3,37 348
				HL 3	12481	4,50	562 3,32 414

ZB: Geers Gbr 49846 Hoogstede,Bahner Weg 6

203 DE 03 636 66263

geb.: 19.04.2021

02.11.2023 gekalbt

Harvard 833385	BE A12 MWF	Humblerkin 508661 pp ⁿ RDF BB ⁿ A22					
ZW	+1010 -0,08 +31	+211 +0,21 +30 +0,07 +15 125	B				
RZM 127	RZG 131	Carrygirl DE 01 225 38912					
141		02/85-90-86-87/87					
	DE 03 611 75112	Jameson 833199 RDF AA A22 EX90	E	PM1 13.11.2023	25,1	4,66	3,67
		EX	M +	LA21/04	6042	4,50	272 3,69 223
		370 DE 03 598 81804	VM +	2/2LA	12085	3,65	441 3,53 427
		v. Mr Max 811488	MM +	5/4LA	10877	3,24	352 3,28 357
				HL 3	13726	3,08	423 3,13 429

ZB: Sprock,Franz-Josef 26169 Friesoythe,Riege-Wolfstange 50

GVO-frei**204 ETG Red Eyes DE 05 418 09832 (RBT) Vorchuch C BB**

geb.: 19.04.2021

27.10.2023 gekalbt

Stuntman 917624	BB A11	Styx Red 298351					
ZW	+494 +0,12 +32	+1460 -0,60 -5 -0,31 +17 126	gZW	+439 +0,15 +33 +0,05 +20	RZG 118		
RZM 116	RZG 133	RUW Chloe DE 07 703 30785	RZM 117	RZE 108	RZS 108	RZN 103	RZR 101
D	DE 05 404 79994	05/87-86-88-88/88	E	PM1 15.11.2023	36,5	4,92	3,20
		824 DE 05 390 06357	M + als Färse verkauft				
		01/81-82-82-81/82	VM	6/5LA	11739	4,19	492 3,57 419
		v. Key 679314	MM +	5/3LA	10755	4,55	489 3,59 386
				HL 3	11210	4,64	520 3,56 399

ZB: Effing Timmermann Gbr 48691 Vreden,Ellewick 12 (Effing Timmermann Genetics)

B + GVO-frei**205 Xandra DE 03 625 65761**

geb.: 18.04.2021

01.10.2023 gekalbt

Topstone 833310	BB A12 MWF EX90 EX	Topshot 508269 RDF					
ZW	+1828 +0,09 +83	+1436 +0,28 +89 +0,15 +67 150	B				
RZM 152	RZG 154	Donna NL 939617265	gZW	+1283 -0,09 +40 -0,18 +23	RZG 131		
Xeres		(5)VG 89	RZM 121	RZE 113	RZS 118	RZN 114	RZR 108
	DE 03 581 56835	Goaway 832841 A22	E	PM1 23.10.2023	32,3	4,70	3,04
01/84-81-80-81/81*		Xanta DE 03 535 45203	M	6/5LA	9657	3,87	374 3,15 304
		02/84-82-81-80/81		HL 3	11584	3,88	450 3,18 368
		v. Cassano 328422	VM	5/4LA	8956	4,60	412 3,61 323
			MM +	4/3LA	8609	4,05	349 3,21 276
				HL 3	9234	4,12	380 3,26 301

ZB: Rengelink-Annen Gbr 49843 Halle,Am Krösenberg 6

GVO-frei

206 DE 03 635 23128

geb.: 18.04.2021

gekaltb

Mr Puma 508233	BB* A12	Icône 507401							
ZW	-92 +0,15 +11 +0,07 +4	-111 +0,31 +27 +0,14 +10 115	B						
RZM 105	RZG 113	Penny CA 11966796 (1)VG 85							
60		Bookem 889128 RDF	M	7/6LA	11787	3,39	400	3,09	364
	DE 03 577 50004			HL 3	12711	3,62	460	3,11	395
01/84-82-84-81/82*		60 DE 03 513 88608 01/83-84-83-82/83	VM +	LA16/07	10237	4,80	491	3,58	366
		v. Fullham 329152	MM +	7/7LA	10003	4,60	460	3,32	332
				HL 2	11272	4,52	510	3,34	377

ZB: Borgman,Johann 49824 Emlichheim,Aatalstr. 67

207 Blume DE 03 629 69500

RDC

geb.: 17.04.2021

04.11.2023 gekaltb

Avatar Red 833341	AB A11 VG89	Army 508471 RDC A11							
ZW	-644 +0,05 -22 +0,06 -17	-276 -0,14 -25 -0,16 -25 95	B						
RZM 86	RZG 107	Specialred DE 04 160 91780 03/92-94-91-90/91							
Blessy		Arino Red 833134 AB* A11 EX90 EX	M	2/2LA	10747	4,29	461	3,74	402
	DE 03 616 69383			HL 2	10425	4,52	471	4,05	422
02/84-85-84-86/85		Blissa DE 03 602 79288 01/83-81-83-82/82*	VM	3/3LA	12843	4,34	558	3,63	466
		v. Bankroll 507685	MM +	3/2LA	8534	4,07	347	3,52	300
				HL 2	9413	4,07	383	3,60	339

ZB: Triphaus,Arnold 49838 Wettrup,Mittelstr.5

208 Ira DE 03 638 84431

BB A12

geb.: 28.03.2021

14.11.2023 gekaltb

Goldwin 503839	CDC	James 503586							
ZW	-806 +0,23 -10 +0,07 -21	-1526 +0,21 -43 +0,15 -39 56	B						
RZM 88	RZG 88	B. Twine CA 6860888 (1)VG 86							
Imke		Kaliber 507338 RDF	M	1.Kontr	32,4	3,68		3,48	
	DE 03 613 55494			2.Kontr	40,6	4,74		3,03	
02/87-87-85-86/86		Isabella DE 03 602 55353 02/90-90-88-87/88	VM +	LA00/01	12096	4,89	591	3,32	402
		v. Sid 506340	MM +	2/1LA	11979	4,32	518	3,48	417

ZB: Seeger,Jörg 26197 Großenkneten,Luetjen Sand 4

209 DE 03 630 17831

AB A22

geb.: 21.03.2021

26.10.2023 gekaltb

Complex 833354	AA A22 MWF	Cameron 508446 RDF A22								
ZW	+1733 +0,04 +74 +0,05 +66	+1584 -0,29 +29 +0,03 +58 139	B	gZW	+124	+0,27	+33	+0,16	+21	RZG 114
RZM 149	RZG 144	Voß Bingo DE 01 224 51166 01/84-85-81-85/84 -2,2		RZM 118		RZE 96		RZS 108		RZN 103
Azalee		Mozarella 334964 pp* AB* A12	E	PM1	14.11.2023			38,4	5,18	3,30
	DE 03 585 84054		M	6/5LA	10396	4,43	461	3,50	364	
		Alberta DE 03 536 75318		HL 3	13742	4,09	562	3,51	483	
		v. Stylist 632644	VM +	3/3LA	10893	3,85	419	3,31	361	
			MM +	5/4LA	11111	3,81	423	3,37	374	
				HL 2	11751	3,86	454	3,38	397	

ZB: Everink GbR,Derk u. Jan 49843 Uelsen,Höcktenkamper Str. 43

BVD geimpft GVO-frei

210 FG DE 03 637 44182

geb.: 17.03.2021

16.11.2023 gekaltb

Desperados 928302	CDC AA A22	Dice Red 833243 AA A12 EX90EX							
ZW	-91 -0,09 -12 -0,06 -8	-118 -0,51 -52 -0,15 -18 90	B						
RZM 93	RZG 88	FG California DE 03 570 30461 03/92-88-86-90/89							
FG Cataleya		Byway 507791 RDF	M +	3/3LA	11669	4,70	548	3,67	428
	DE 03 593 40048			HL 2	14049	4,65	653	3,57	502
02/90-89-86-88/88		CameronDia NL 756852791 01/86-84-84-85/85*	VM +	3/3LA	11137	4,13	460	3,80	423
		v. Goldwin 503839	MM +	LA17/05	9359	4,30	402	3,76	352

ZB: Wille,Henrik 49632 Essen,Alter Dorfweg 3 (Future Genetic)

211 DE 03 635 82712

geb.: 07.03.2021

01.11.2023 gekalbt

Fanatic 333925	AB* A12	Freddie 506289					
ZW	-542 +0,46 +23	+392 -0,08 +7 -0,09 +4 108	B				
RZM 104	RZG 105	Chenoa US 56264510	E	PM1 17.11.2023	21,5	4,86	3,71
Cortina	DE 03 601 24527	(1)VG 87	M +	3/2LA	12662	3,10	393 3,30 418
		Merlin 336726		HL 2	13549	3,04	412 3,24 439
		Cortina DE 03 575 50930	VM	2/1LA	13943	4,16	580 3,49 486
		v. Dastin 804305	MM	als Färsen verkauft			

BS: Maatmann GbR 49828 Osterwald, Im Busch 1

212 DE 03 632 60152 BB A22

geb.: 06.03.2021

14.11.2023 gekalbt

Summerlake 833238	AB A12	DG Charley 508151 RDF AB					
ZW	+1150 +0,52 +105	+1182 -0,02 +45 +0,00 +41 134	B				
RZM 153	RZG 147	Love NL 844067863	gZW	-436	+0,30	+12	+0,18 +3 RZG 116
48	DE 03 607 22589	(3)VG 86		RZM 104	RZE 112	RZS 101	RZN 106 RZR 102
		Kaluscho 811556 BB A22	M +	3/2LA	12514	3,41	427 3,06 383
		25 DE 03 587 92491		HL 2	12789	3,39	434 3,14 402
		v. Mulino 332818	VM	5/5LA	10754	4,58	493 3,69 397
			MM +	4/3LA	11555	2,76	319 3,15 364
				HL 3	14019	2,70	378 3,08 432

BS: Wagemaker, Heinz 49835 Wietmarschen, Zum Zuschlag 2

GVO-frei**213 DE 03 635 23122**

geb.: 28.02.2021

gekalbt

Fitz 507799	AB	Doorman 506948 RDF A22					
ZW	+550 -0,08 +13	-459 +0,28 +9 +0,19 +3 111	B				
RZM 111	RZG 109	Flora IT 053990097565					
⊙ 8	DE 03 577 50001	(1)VG 86	M +	6/6LA	10628	4,06	431 3,19 339
05/89-88-91-88/89		Mogul 506694 pp* RDF A12		HL 3	11424	3,93	449 3,19 364
		DE 03 562 13471	VM	LA00/00	11463	4,38	502 3,43 393
		01/82-83-83-81/82	MM	als Färsen verkauft			
		v. Goldboy 822201					

ZB: Borgman, Johann 49824 Emlichheim, Aatalstr. 67

214 Rona DE 03 632 74177 (RBT)

geb.: 11.01.2021

25.10.2023 gekalbt

Spark Red 833267	BB A11 MWF VG88	Salvatore 508161 pp* RDC					
ZW	+2251 -0,52 +32	+1832 -0,18 +50 -0,19 +40 143	B				
RZM 135	RZG 142	RUWSavanna DE 05 386 93436					
Ronja	DE 03 608 93546	01/85-86-83-84/84	M +	kein voller Abschluss			
		Arino Red 833134 AB* A11 EX90 EX	VM +	3/2LA	11878	4,09	486 3,90 463
		Rosana DE 03 596 36579	MM	als Färsen verkauft			
		v. Brekan 588681					

ZB: Nyhoff, Jan 49843 Halle, Grenzweg 12

215 ETG Elfe DE 05 411 77938 BE A11

geb.: 13.12.2020

13.11.2023 gekalbt

Barbados 681830	AB A12	Battery 889324					
ZW	-433 +0,49 +31	-159 +0,45 +39 +0,09 +4 130	B				
RZM 107	RZG 125	Hugo US 5123773584	gZW	-935	+0,16	-23	+0,08 -25 RZG 98
ETG Envelope	DE 05 381 40607	(4)EX 94		RZM 83	RZE 107	RZS 113	RZN 110 RZR 102
05/82-85-85-84/84		Lemond 915932	M +	6/5LA	8601	3,77	324 3,29 283
		ETG E toe DE 05 799 78010		HL 4	10320	3,91	403 3,28 339
		04/86-85-83-80/83	VM	5/4LA	16742	4,15	694 3,46 579
		v. Talent2 503786	MM +	7/7LA	11736	3,96	465 3,14 369
				HL 4	13949	4,04	563 3,09 431

ZB: Effing Timmermann GbR 48691 Vreden, Ellewick 12 (Effing Timmermann Genetics)

B + GVO-frei

216 Doris DE 03 625 15491

geb.: 02.12.2020

17.10.2023 gekalbt

Crownmax 833340	AE A12	lmax 508352 RDF A12							
ZW	+1005 +0,62 +109 +0,09 +45	+1113 +0,22 +69 -0,04 +33 132	B						
RZM 148	RZG 142	DG Party 2 NL 738249836							
Dadi		(1)VG 87							
	DE 03 614 70749	Beatstick 833032 AB* A12 EX90 EX	M	3/2LA	12315	3,78	466	3,17	390
03/91-88-88-86/88		Dixi DE 03 585 02045		HL 2	14019	3,65	512	3,12	438
		v. Feger 336079	VM	4/3LA	8175	4,99	408	3,65	298
			MM +	4/3LA	10080	4,12	415	3,43	346
				HL 3	11137	4,33	482	3,37	375

ZB: Geers GbR 49846 Hoogstede, Bahner Weg 6

217 Bilka DE 03 632 74173

geb.: 27.11.2020

18.10.2023 gekalbt

Stylon RDC 833307	RDC BB A12	Styx Red 298351							
ZW	-19 +0,19 +19 -0,02 -3	+1460 -0,60 -5 -0,31 +17 126	B						
RZM 103	RZG 120	No Problem US 72471725	E	PM1 23.10.2023	26,7	5,15	3,67		
Bintje		(1)GP 81							
	DE 03 557 21839	Fanatic 333925 AB* A12	M +	5/4LA	11450	4,29	491	3,45	395
		Binia DE 03 530 25236		HL 2	12377	4,19	518	3,35	415
		v. Spirte 503852	VM	4/3LA	10104	4,83	488	3,51	355
			MM +	5/5LA	10095	4,39	443	3,51	354
				HL 5	12086	4,45	538	3,39	410

ZB: Nyhoff, Jan 49843 Halle, Grenzweg 12

Notizen

Jungrinder und Kälber

218 NH Illinois DE 07 711 97370 (RBT) AB A22		geb.: 24.05.2022	Bel. 10.10.2023 Redlea 772697								
Freestyle 298571	Gywer RDC 833283 RDC AA A12 EX90EX +1947 -0,20 +53 -0,03 +64 144	B gZW	+1215	+0,04	+54	+0,02	+45	RZG	138		
ZW	pp* AA A22 +1172 +0,10 +59 +0,04 +45	RZM	134	RZE	107	RZS	122	RZN	115	RZR	101
RZM 136	RZG 151	Fiensch1569 NL 667915695 (1)VG 85									
COL Indy-Red	Mission P 682286 Pp* RDC BB* A22	M	4/3LA	12537	3,82	479	3,61	452			
DE 05 397 82090	⊙ NH Indiansuns DE 07 702 24519		HL 3	13969	3,72	519	3,49	487			
03/82-87-86-88/87	02/88-88-90-90/89	VM	3/3LA	14068	4,45	626	3,61	508			
	E2	MM	4/4LA	13209	4,13	545	3,66	484			
	v. Durango 507360		HL 3	14546	4,49	653	3,71	539			

BS: Bartels GbR 27254 Staffhorst,Am Lohkamp 12

219 DE 03 640 04117 AA A12		geb.: 31.08.2022									
Revelation 509636	Solution 508974 pp* RDF +79 +0,27 +31 -0,04 -2 116	B gZW	+1288	-0,19	+30	-0,21	+20	RZG	116		
ZW	pp* RDF +1083 +0,13 +57 -0,02 +36	RZM	117	RZE	104	RZS	100	RZN	104	RZR	104
RZM 131	RZG 145	Jed 23546 US 3133063739 (1)GP 83									
Sandar	Fanatic 333925 AB* A12	M +	6/5LA	11627	4,03	469	3,52	409			
DE 03 581 00713	Sanda DE 03 541 73977		HL 4	14395	4,05	583	3,63	523			
02/83-85-82-84/84	02/86-84-81-85/84	MM +	3/2LA	10737	3,64	391	3,29	353			
	v. Xacobeo 506103		HL 2	11040	3,52	389	3,25	359			

ZB: Honigfort,Andreas 49740 Haselünne,Hofstr.1

220 DE 03 640 04118 AE A11		geb.: 31.08.2022									
Freewood P 833456	Freemax 811622 RDF +821 +0,36 +72 +0,11 +41 138	B gZW	+283	+0,19	+31	+0,01	+11	RZG	132		
ZW	Pp* RDF BE A12 MWF +995 +0,37 +81 +0,12 +48	RZM	113	RZE	120	RZS	109	RZN	115	RZR	112
RZM 142	RZG 142	Corina DE 03 603 86553 02/85-87-86-86/86									
Marandian	Merryguy 509061 RDF	M +	LA22/08	11399	3,90	445	3,32	379			
DE 03 623 23802	Marandi DE 03 611 34697	VM	4/3LA	11894	4,36	519	3,49	415			
01/82-83-79-84/82*	03/86-87-87-84/86	MM +	3/3LA	12913	4,04	522	3,56	460			
	v. Gymnast 508247		HL 3	14447	4,02	581	3,50	505			

ZB: Honigfort,Andreas 49740 Haselünne,Hofstr.1

221 DE 03 647 74272 AB A1B		geb.: 04.10.2022									
Merryguy 509061	DG Charley 508151 RDF AB +1182 -0,02 +45 +0,00 +41 134	B gZW	+653	-0,13	+11	-0,16	+5	RZG	117		
ZW	RDF +2146 +0,02 +88 -0,10 +62	RZM	105	RZE	106	RZS	110	RZN	117	RZR	107
RZM 151	RZG 142	Merrypop US 3126126103 (1)GP 81									
Wunda	Epic 889147 A12	M +	4/4LA	10772	4,04	435	3,37	363			
DE 03 598 11418	Wanda DE 03 576 85919		HL 2	12725	4,20	535	3,48	443			
02/86-85-82-83/83		VM	2/2LA	16293	3,28	535	3,14	512			
	v. Chelios 506476	MM +	4/4LA	9690	4,26	413	3,26	316			
			HL 2	9822	4,46	438	3,26	320			

ZB: Honigfort,Andreas 49740 Haselünne,Hofstr.1

222 DE 03 647 74276 AB A12

geb.: 04.10.2022

Foreman 823268	Freemax 811622 RDF +821 +0,36 +72 +0,11 +41 138	B gZW +1023 -0,06 +34 +0,02 +37 RZG 140 RZM 126 RZE 121 RZS 110 RZN 115 RZR 104
ZW RDF AA A12 +1270 +0,19 +72 +0,08 +53	SHA Grumeti DE 14 049 72967 02/89-89-86-85/87	
RZM 143 RZG 146	Builder P 509021 Pp* RDF	M + 3/2LA 9850 4,15 409 3,63 358 HL 2 11022 4,17 460 3,65 402 VM + 2/2LA 12473 4,04 504 3,46 432 MM 4/3LA 11711 3,88 454 3,54 415 HL 2 13147 3,83 503 3,52 463
UEH Nizana DE 03 620 54931	UEH Nusspli DE 03 603 61990 02/83-85-88-85/86	
01/82-83-83-83/83*	v. Cyrano 619145	

ZB: Honigfort,Andreas 49740 Haselünne,Hofstr.1

223 DE 03 647 74275 AA A12

geb.: 06.10.2022

Merryguy 509061	DG Charley 508151 RDF AB +1721 +0,02 +45 +0,00 +41 134	B gZW -103 +0,38 +34 +0,13 +10 RZG 116 RZM 113 RZE 104 RZS 109 RZN 106 RZR 104
ZW RDF +2146 +0,02 +88 -0,10 +62	Merryppop US 3126126103 (1)GP 81	
RZM 151 RZG 142	Kayne 811498	M 5/4LA 10173 4,76 484 3,74 380 HL 3 11286 4,73 534 3,68 415 VM 2/2LA 16293 3,28 535 3,14 512 MM als Färse verkauft
Larandina DE 03 598 11376	Larandi DE 03 576 85898	
01/83-83-84-82/83*	v. Doorman 506948	

ZB: Honigfort,Andreas 49740 Haselünne,Hofstr.1

224 DE 03 647 74277 EE A11

geb.: 08.10.2022

Castellii 833487	Calvin 265895 BB A22 +1721 +0,07 +76 +0,01 +60 147	B gZW +1085 +0,47 +97 +0,08 +46 RZG 140 RZM 145 RZE 117 RZS 115 RZN 105 RZR 89
ZW RDF BE A12 MWF +1560 +0,19 +84 -0,07 +45	RUH MAR LadyDi DE 03 613 95579 02/87-88-87-83/86	
RZM 142 RZG 149	Outlast 508232 A11	M 4/3LA 9879 5,02 496 3,58 354 HL 3 11417 4,94 564 3,47 396 VM LA21/12 11277 4,00 451 3,57 403 MM 4/4LA 12208 4,47 546 3,50 427 HL 2 13904 4,20 584 3,60 500
Candylin-l DE 03 615 25463	JHP Candylin DE 03 589 11029 03/87-87-89-85/87	
03/84-85-84-86/85	v. Board 681573	

ZB: Honigfort,Andreas 49740 Haselünne,Hofstr.1

225 DE 03 647 74279 AE A12

geb.: 14.10.2022

Crespo RDC 833457	Crownmax 833340 AE A12 +1005 +0,62+109 +0,09 +45 142	B gZW +1660 +0,03 +69 -0,13 +42 RZG 137 RZM 137 RZE 111 RZS 108 RZN 108 RZR 102
ZW RDC AA A22 MWF +1925 +0,03 +80 -0,16 +47	KHE Illustre DE 15 041 81306 03/89-87-86-88/87	
RZM 142 RZG 142	Freemax 811622 RDF	M TL22/10 2566 4,40 113 3,74 96 115 Tage VM 3/3LA 12978 3,24 420 3,02 392 MM 4/3LA 9879 5,02 496 3,58 354 HL 3 11417 4,94 564 3,47 396
Candyline- DE 03 623 23834	Candylin-l DE 03 615 25463 03/84-85-84-86/85	
	v. Outlast 508232	

ZB: Honigfort,Andreas 49740 Haselünne,Hofstr.1

226 DE 03 647 74280 AB A22

geb.: 15.10.2022

Camus 769500	VH Crown 509171 AB* A22 +1128 +0,28 +76 +0,04 +43 136	B gZW +1172 +0,09 +57 -0,03 +37 RZG 137 RZM 131 RZE 113 RZS 119 RZN 118 RZR 99
ZW AB A22 +808 +0,28 +64 +0,09 +38	Britta DE 08 169 03408 03/89-86-85-85/86 -2,2	
RZM 133 RZG 145	Dynamo 508420 RDF	M LA22/10 10936 3,75 410 3,35 366 VM 3/2LA 10173 4,08 415 3,66 372 MM 4/4LA 13189 3,69 487 3,37 445 HL 3 14813 4,06 601 3,46 513
Islande DE 03 632 73901	Island DE 03 588 62344 04/86-89-87-85/87	
01/82-84-83-84/84*	v. Tribune 507267	

ZB: Honigfort,Andreas 49740 Haselünne,Hofstr.1

227 DE 03 647 74283 AB A2B

geb.: 18.10.2022

Migel 811642	AB A22	Milktime pp* RDF AB A22
ZW +1732 -0,19 +46		+2259 -0,27 +56 -0,10 +65 131
RZM 131 RZG 143		Rasp2131 US 3138102476
Candylina	DE 03 623 23838	Bellroy 833360 BB A2B
01/82-83-82-82/82*		Candylin-l DE 03 615 25463
		03/84-85-84-86/85
		v. Outlast 508232

B	gZW	+1031	+0,20	+63	-0,04	+31	RZG	143
	RZM	130	RZE	112	RZS	119	RZN	122
M +	2/1LA		8420	4,37	368	3,71	312	
VM	LA00/00		12302	4,53	557	3,38	416	
MM	4/3LA		9879	5,02	496	3,58	354	
	HL 3		11417	4,94	564	3,47	396	

ZB: Honigfort,Andreas 49740 Haselünne,Hofstr.1

228 DE 03 647 74284 AA A12

geb.: 25.10.2022

Hurley 509538	RDF AB* A22 MWF	Huey 508976 pp* RDF AB A22
ZW +523 +0,46 +70		-233 +0,57 +48 +0,12 +5 130
RZM 131 RZG 146		1551 US 3142038185
SYN Mar Lama	DE 03 615 25614	(2)VG 86
01/78-85-75-82/80*		Gywer RDC 833283 RDC AA A12
		EX90 EX
		WKM Ladyliz Mr DE 03 592 35070
		03/88-86-89-88/88
		v. Superhero 507919

B	gZW	+849	+0,25	+61	+0,08	+38	RZG	147
	RZM	133	RZE	114	RZS	117	RZN	124
M	3/2LA		11142	3,98	444	3,31	369	
	HL 2		11449	4,13	473	3,32	380	
VM	3/3LA		13297	4,67	621	3,78	502	
MM	3/2LA		12558	4,15	521	3,53	443	
	HL 2		13870	4,02	558	3,58	497	

ZB: Honigfort,Andreas 49740 Haselünne,Hofstr.1

229 DE 03 647 74285 (RBT) Pp BB A12

geb.: 28.10.2022

Six Red PP 835437	PP* BB A12 MWF VG85	Solitaire P 917617 Pp* BB A12
ZW +889 +0,35 +72		+948 +0,21 +60 +0,13 +47 141
RZM 134 RZG 138		MHD Sina DE 14 055 44930
C-lupo Pp	DE 03 632 73909	02/88-87-87-88/88
01/79-83-83-83/83*		Lupo PP 265690 PP* RDC AB A12
		211 DE 03 615 25544
		v. Hotspot P 684671

B	gZW	+828	+0,36	+71	+0,11	+40	RZG	140
	RZM	136	RZE	107	RZS	112	RZN	113
M	LA22/10		8512	4,64	395	3,78	322	
VM	3/2LA		13932	4,22	588	3,34	465	
MM	als Färse verkauft							

ZB: Honigfort,Andreas 49740 Haselünne,Hofstr.1

230 DE 03 647 74301 AA A22

geb.: 20.12.2022

Apache 158530	RDF AA A22	Aristocrat 508982
ZW +1055 +0,19 +64		+626 +0,21 +47 +0,03 +25 133
RZM 137 RZG 145		COL Peggy DE 05 397 82194
Imolaxa	DE 03 611 34712	03/87-86-87-85/86
01/82-83-83-81/82*		Chanel 263340 AB*
		Imolax DE 03 581 00753
		v. Gold Chip 889127

B	gZW	+963	+0,02	+41	-0,03	+30	RZG	135
	RZM	124	RZE	129	RZS	112	RZN	110
M +	3/2LA		12198	3,75	458	3,39	414	
	HL 2		13106	3,67	481	3,34	438	
VM	4/3LA		12118	4,40	533	3,71	450	
MM +	4/3LA		8936	3,56	318	3,35	299	
	HL 3		9359	3,50	328	3,42	320	

ZB: Honigfort,Andreas 49740 Haselünne,Hofstr.1

231 DE 03 647 74344 AA A22

geb.: 06.04.2023

Hypnotic 500706	pp* RDF	Moonshiner 509703 pp* RDF
ZW +1234 -0,01 +48		+1245 +0,19 +71 +0,05 +49
RZM 134 RZG 151		Hollyn US 3205870111
Vh Crown	DE 03 623 23800	VH Crown 509171 AB* A22
01/82-83-82-84/83*		Caipirinha DE 03 612 29478
		03/87-85-86-85/86
		v. Gordon 508388

B	gZW	+1592	-0,30	+27	-0,11	+41	RZG	148
	RZM	126	RZE	122	RZS	121	RZN	126
M +	2/1LA		11404	4,02	459	3,16	360	
VM	TL00/00		4894	3,58	175	3,19	156	
MM	4/3LA		11941	4,06	485	3,40	406	
	HL 3		12922	4,00	517	3,36	434	

ZB: Honigfort,Andreas 49740 Haselünne,Hofstr.1

232 DE 03 647 74349 AB A22

geb.: 14.04.2023

Pursuit 509013	RDF AA A12	Imax 508332 RDF A12	B	gZW	+84	+0,42	+46	+0,22	+25	RZG	136
ZW	+834 +0,29 +65	+1113 +0,22 +69 -0,04 +33 132		RZM	123	RZE	125	RZS	110	RZN	115
RZM 133	RZG 149	Prof US 3132116871									
Anna-kat		(3)/VG 86									
01/82-77-82-84/82*	DE 03 623 23810	VH Crown 509171 AB* A22	M	LA22/05			8934	4,42	395	3,56	318
		Anna DE 03 611 34710	VM	LA18/08			14918	4,15	619	3,51	524
		01/84-83-84-85/84*	MM +	2/2LA			12197	4,16	507	3,41	416
		v. Outlast 508232	HL	2			13034	4,10	535	3,36	438

ZB: Honigfort,Andreas 49740 Haselünne,Hofstr.1

233 DE 03 647 74356 AA A12

geb.: 23.04.2023

Migel 811642	AB A22	Milktime pp* RDF AB A22	B	gZW	+1056	-0,23	+16	-0,09	+26	RZG	115
ZW	+1732 -0,19 +46	+2259 -0,27 +56 -0,10 +65 131		RZM	116	RZE	102	RZS	106	RZN	105
RZM 131	RZG 143	Rasp2131 US 3138102476									
Maventea		Novo 508041 RDF	M +	4/3LA			11116	3,75	417	3,46	385
	DE 03 599 67051	Mavant DE 03 544 58297		HL 3			13207	3,63	480	3,36	444
		v. Simms 503984	VM	LA00/00			12302	4,53	557	3,38	416
			MM +	5/5LA			7856	3,78	297	3,27	257
			HL	3			10860	3,57	388	3,17	344

ZB: Honigfort,Andreas 49740 Haselünne,Hofstr.1

234 DE 03 647 74360 AA A22

geb.: 04.05.2023

Hypnotic 500706	pp* RDF	Moonshiner 509703 pp* RDF	B	gZW	+1351	-0,11	+41	+0,01	+48	RZG	140
ZW	+1234 -0,01 +48	+1245 +0,19 +71 +0,05 +49		RZM	133	RZE	104	RZS	99	RZN	114
RZM 134	RZG 151	Hollyn US 3205870111									
Caipirinha		Gordon 508388 AA A22	M	4/3LA			11941	4,06	485	3,40	406
03/87-85-86-85/86	DE 03 612 29478	Charlize NL 633714013		HL 3			12922	4,00	517	3,36	434
		02/85-88-86-85/86	VM	TL00/00			4894	3,58	175	3,19	156
		v. Silver 889280	MM +	5/4LA			11778	4,50	530	3,79	446
			HL	2			13954	4,53	632	3,83	535

ZB: Honigfort,Andreas 49740 Haselünne,Hofstr.1

235 DE 03 647 74363 AA A12

geb.: 05.05.2023

Foreman 823268	RDF AA A12	Freemax 811622 RDF	B	gZW	+1424	+0,04	+62	+0,00	+49	RZG	141
ZW	+1270 +0,19 +72	+821 +0,36 +72 +0,11 +41 138		RZM	138	RZE	115	RZS	108	RZN	114
RZM 143	RZG 146	SHA Grumeti DE 14 049 72967									
Candy Lina		02/89-89-86-85/87	M +	2/1LA			10099	3,96	400	3,30	333
01/84-83-82-84/83*	DE 03 623 23813	Copyright 509238 pp* RDF AB A11									
		Candylina DE 03 615 25483	VM +	2/2LA			12473	4,04	504	3,46	432
		01/85-82-81-82/82*	MM	3/2LA			12011	4,09	491	3,37	405
		v. Benz 508537	HL	2			12579	4,03	507	3,32	418

ZB: Honigfort,Andreas 49740 Haselünne,Hofstr.1

236 KGH Limone DE 03 649 33665

geb.: 12.05.2023

Crespo RDC 833457	RDC AA A22 MWF	Crownmax 833340 AE A12	B								
ZW	+1925 +0,03 +80	+1005 +0,62 +109 +0,09 +45 142									
RZM 142	RZG 142	KHE Illustre DE 15 041 81306									
KGH Lisa		03/89-87-86-88/87	M	6/5LA			9874	4,07	402	3,43	339
04/90-87-86-84/86	DE 03 570 09570	Brekem 507159 RDC		HL 2			10651	4,44	473	3,60	383
		Laura DE 03 560 69708	VM	3/3LA			12978	3,24	420	3,02	392
		04/90-84-87-88/87	MM	4/4LA			9824	3,77	370	3,47	341
		v. Guarini 811141	HL	3			10990	3,89	427	3,54	389

ZB: Husmann,Klaus 49637 Menslage,Nortruper Str.5 (Gerd Husmann Rinderzucht)

237 DE 03 647 74373 ET Pp BB A11		geb.: 28.05.2023	
Shout RDC 689762	RDC BB A12	SputnikRDC 685590 RDC BB A1B	B gZW +876 +0,41 +80 +0,14 +45 RZG 138
ZW +1059 +0,20 +64	+0,10 +47	+1842 -0,05 +68 -0,13 +47 145	RZM 141 RZE 114 RZS 117 RZN 112 RZR 105
RZM 138 RZG 153		THI Xilly DE 05 404 15399	
	DE 03 632 73987	02/86-86-89-88/88	
		Sio PP RDC 833427 PP* RDC BB A11	M 1.Kalbung
		MWF	VM 2/2LA 13841 3,82 529 3,69 511
		SYN Mar Lama DE 03 615 25614	MM 3/2LA 11142 3,98 444 3,51 369
		01/78-85-75-82/80*	HL 2 11449 4,13 473 3,32 380
		v. Gywer RDC 833283 EX	

ZB: Honigfort,Andreas 49740 Haselünne,Hofstr.1

238 DE 03 647 74374 BE A11		geb.: 07.06.2023	
Harvest 509518		Monterey 889299	B gZW +523 -0,14 +5 -0,04 +14 RZG 119
ZW +457 +0,08 +26		-12 +0,27 +27 +0,11 +11 119	RZM 108 RZE 133 RZS 100 RZN 108 RZR 100
RZM 114 RZG 132		Uno 497 US 72078962	
Gracefull	DE 03 623 23771	Rafting 684971 AB A12	M LA22/03 9878 3,70 365 3,39 335
		Grace DE 06 671 32915	VM LA00/00 12878 4,35 560 3,53 454
		03/88-87-85-86/86	MM + 3/3LA 10684 3,75 401 3,37 360
		v. Atcin 334878	HL 2 11803 3,85 454 3,61 426

ZB: Honigfort,Andreas 49740 Haselünne,Hofstr.1

239 DE 03 647 74375 AA A12		geb.: 08.06.2023	
Frodo 833464	AB A12 MWF	Freemax 811622 RDF	B gZW +490 -0,12 +6 -0,05 +11 RZG 117
ZW +1012 +0,18 +60	+0,09 +45	+821 +0,36 +72 +0,11 +41 138	RZM 107 RZE 110 RZS 106 RZN 111 RZR 105
RZM 136 RZG 146		SHA Busanga DE 14 056 85048	
Luckis	DE 03 576 85851	01/84-88-84-84/85*	M + 7/6LA 11328 3,38 383 2,92 331
03/81-84-83-82/83		Gold Chip 889127 RDF	HL 5 12372 3,40 421 2,85 352
		118 DE 03 550 41506	VM LA21/05 11006 3,95 435 3,61 397
		02/85-84-84-83/84	MM + 2/1LA 9013 3,99 360 3,22 290
		v. Samburu 811107	

ZB: Honigfort,Andreas 49740 Haselünne,Hofstr.1

240 DE 03 647 74376 AB A22		geb.: 09.06.2023	
Patrizio 833512	RDF AB A22 MWF	GGA Palmer 509509 RDF AB A22	B gZW +1869 -0,10 +63 +0,00 +64 RZG 143
ZW +806 +0,10 +43	+0,12 +41	+1066 +0,28 +10 +0,10 +48 141	RZM 146 RZE 134 RZS 115 RZN 100 RZR 101
RZM 130 RZG 151		Daylight DE 03 617 35661	
Beate Mae	DE 03 611 34704	03/83-90-84-85/86	M 4/3LA 12476 4,17 520 3,52 439
01/83-84-83-84/84*		Gymnast 508247 RDF	HL 2 11922 4,55 542 3,73 445
		Beatinaeae DE 03 588 62296	VM 3/2LA 9087 4,43 403 3,68 334
		v. Molik 832855	MM + 2/2LA 7236 4,35 315 3,72 269
			HL 2 9095 4,35 396 3,73 339

ZB: Honigfort,Andreas 49740 Haselünne,Hofstr.1

241 DE 03 647 74379 Pp BB A22		geb.: 11.06.2023	
Perfect 509678	pp* RDF	Renegade 509412 pp* RDF BB A12	B gZW +208 +0,38 +48 +0,12 +20 RZG 132
ZW +594 +0,51 +79	+0,19 +41	+806 +0,41 +77 +0,18 +47 148	RZM 121 RZE 131 RZS 100 RZN 110 RZR 108
RZM 138		27856 US 3141495692	
206	DE 03 632 73983	(2)EX 91	M + als Färse verkauft
		Merian PP 833272 PP* BB A22	VM 2/2LA 14004 4,30 602 3,64 510
		Aneliese DE 03 599 66855	MM 4/4LA 10366 4,81 499 3,66 379
		04/90-90-87-87/88	HL 4 12176 4,94 602 3,69 449
		v. Imola 507615	

ZB: Honigfort,Andreas 49740 Haselünne,Hofstr.1

242 DE 03 647 74381 CDC AB A22			geb.: 14.06.2023									
Dynasty 500709		Perfect 509678 pp* RDF	B	gZW	+782	+0,10	+42	-0,10	+16	RZG	126	
ZW	+418 +0,60 +81 +0,05 +20	+594 +0,51 +79 +0,19 +41		RZM	118	RZE	119	RZS	103	RZN	112	RZR
RZM 129		Dakota US 3205234917										
Menda		(2)EX 90										
02/83-83-83-81/82	DE 03 599 66904	Benwood P 833078 Pp* BB* A22	M	5/4LA			10055	3,91	393	3,38	340	
		Mende DE 03 561 23000		HL 4			11291	3,94	445	3,26	368	
		03/87-81-87-79/83	VM	LA21/09			11349	4,65	528	3,51	398	
		v. Wildthing 506575	MM+	4/4LA			11029	3,67	405	3,24	357	
				HL 2			11392	3,88	442	3,20	365	

ZB: Honigfort,Andreas 49740 Haselünne,Hofstr.1

243 DE 03 647 74383 AB A22			geb.: 19.06.2023									
Gladius 823250		Gazebo 833301 RDF AA A22	B	gZW	+481	+0,35	+57	+0,22	+41	RZG	136	
ZW	RDF AB A22 EX90 +1398 +0,13 +70 +0,02 +51	+1279 +0,37 +94 -0,02 +42 143		RZM	133	RZE	107	RZS	113	RZN	108	RZR
RZM 141	RZG 145	KAX Dollyanna DE 01 225 23917										
196		02/86-86-86-86/86										
	DE 03 632 73965	Radar 509430 RDF AB* A12	M	TL23/06			2742	4,78	131	3,65	100	
		Caipirinha DE 03 612 29478		100 Tage								
		03/87-85-86-85/86	VM	2/2LA			12781	4,11	525	3,53	451	
		v. Gordon 508388	MM	4/3LA			11941	4,06	485	3,40	406	
				HL 3			12922	4,00	517	3,36	434	

ZB: Honigfort,Andreas 49740 Haselünne,Hofstr.1

244 DE 03 647 74384 AB A22			geb.: 29.06.2023									
Canum 159011		Chilton 509142 pp* RDF	B	gZW	+1217	+0,05	+54	+0,00	+42	RZG	140	
ZW	RDF AB A22 +1021 +0,16 +58 +0,09 +45	+642 +0,17 +44 +0,24 +49 138		RZM	133	RZE	126	RZS	110	RZN	108	RZR
RZM 136	RZG 143	Rita1974 NL 731719743										
Candyline		Benz 508537 pp* RDF AB* A22										
01/85-82-81-82/82*	DE 03 615 25483	JHP Candylin DE 03 589 11029	M	3/2LA			12011	4,09	491	3,37	405	
		03/87-87-89-85/87		HL 2			12579	4,03	507	3,32	418	
		v. Board 681573	MM	4/4LA			12208	4,47	546	3,50	427	
				HL 2			13904	4,20	584	3,60	500	

ZB: Honigfort,Andreas 49740 Haselünne,Hofstr.1

245 DE 03 647 74385 AB A12			geb.: 01.07.2023									
Gladius 823250		Gazebo 833301 RDF AA A22	B	gZW	+536	+0,32	+56	+0,14	+33	RZG	146	
ZW	RDF AB A22 EX90 +1398 +0,13 +70 +0,02 +51	+1279 +0,37 +94 -0,02 +42 143		RZM	129	RZE	113	RZS	112	RZN	119	RZR
RZM 141	RZG 145	KAX Dollyanna DE 01 225 23917										
Canaly		02/86-86-86-86/86										
01/77-83-81-82/81*	DE 03 623 23780	Chilton 509142 pp* RDF	M+	2/1LA			9316	4,43	413	3,50	326	
		Candylin-l DE 03 615 25463	VM	2/2LA			12781	4,11	525	3,53	451	
		03/84-85-84-86/85	MM	4/3LA			9879	5,02	496	3,58	354	
		v. Outlast 508232		HL 3			11417	4,94	564	3,47	396	

ZB: Honigfort,Andreas 49740 Haselünne,Hofstr.1

246 DE 03 647 74386 BB A22			geb.: 02.07.2023									
Gladius 823250		Gazebo 833301 RDF AA A22	B	gZW	+1631	-0,15	+48	-0,04	+52	RZG	145	
ZW	RDF AB A22 EX90 +1398 +0,13 +70 +0,02 +51	+1279 +0,37 +94 -0,02 +42 143		RZM	136	RZE	107	RZS	115	RZN	119	RZR
RZM 141	RZG 145	KAX Dollyanna DE 01 225 23917										
Candylin L		02/86-86-86-86/86										
01/82-83-83-80/82*	DE 03 628 46949	Chilton 509142 pp* RDF	M+	2/1LA			10306	4,45	459	3,69	380	
		Candylin-l DE 03 615 25463	VM	2/2LA			12781	4,11	525	3,53	451	
		03/84-85-84-86/85	MM	4/3LA			9879	5,02	496	3,58	354	
		v. Outlast 508232		HL 3			11417	4,94	564	3,47	396	

ZB: Honigfort,Andreas 49740 Haselünne,Hofstr.1

247 DE 03 647 74388 AB A22

geb.: 10.07.2023

Clooney 833445	BB A22 MWF	VH Crown 509171 AB* A22
ZW +1162 +0,09 +57	+0,09 +50	+1128 +0,28 +76 +0,04 +43 136
RZM 137	RZG 143	Rozdream DE 03 609 40182
		03/88-90-87-88/88
	DE 03 635 02706	Radar 509430 RDF AB* A12
		Circle DE 03 615 25533
		03/87-83-89-87/87
		v. Axminster 833228

B	gZW	+576	+0,53	+81	+0,28	+50	RZG	145
	RZM	143	RZE	114	RZS	113	RZN	113
	RZR							104
M +	TL23/07		4807	4,26	205	3,27	157	
	122 Tage							
VM	3/2LA		14138	3,92	554	3,55	502	
MM +	3/2LA		11685	3,85	450	3,29	384	
	HL 2		12988	3,77	489	3,22	418	

ZB: Honigfort,Andreas 49740 Haselünne,Hofstr.1

248 DE 03 647 74390 AE A12

geb.: 13.07.2023

Castelli 833487	RDF BE A12 MWF	Calvin 265895 BB A22
ZW +1560 +0,19 +84	-0,07 +45	+1721 +0,07 +76 +0,01 +60 147
RZM 142	RZG 149	RUH MAR LadyDi DE 03 613 95579
52		02/87-88-87-83/86
	DE 03 632 73994	Dayne 509757 pp* RDF AA
		Candina DE 03 623 23773
		01/83-82-83-86/84*
		v. Gigabyte 573654

B	gZW	+2027	-0,01	+79	-0,05	+64	RZG	142
	RZM	150	RZE	106	RZS	117	RZN	107
	RZR							91
M	1.Kalbung							
VM	LA21/12		11277	4,00	451	3,57	403	
MM +	LA22/03		12115	3,84	465	3,40	412	

ZB: Honigfort,Andreas 49740 Haselünne,Hofstr.1

249 DE 03 647 74392 RDC AA A22

geb.: 15.07.2023

Freestyle 298571	pp* AA A22	Gwyer RDC 835283 RDC AA A12 EX90EX
ZW +1172 +0,10 +59	+0,04 +45	+1947 -0,20 +53 -0,03 +64 144
RZM 136	RZG 151	Fiench1569 NL 667915695
Poalana		(1)VG 85
	DE 03 623 23821	Luster 508850 Pp RDF AB* A22
01/85-84-84-82/83*		26 DE 03 599 66886
		01/84-85-85-85/85*
		v. Bangard 476492

B	gZW	+742	+0,00	+30	+0,01	+26	RZG	120
	RZM	120	RZE	116	RZS	102	RZN	102
	RZR							110
M	LA22/07		9404	4,23	398	3,65	343	
VM	3/3LA		14068	4,45	626	3,61	508	
MM +	3/1LA		10341	3,65	377	3,36	347	

ZB: Honigfort,Andreas 49740 Haselünne,Hofstr.1

250 DE 03 647 74395 (RBT) AB A2B

geb.: 17.07.2023

Freestyle 298571	pp* AA A22	Gwyer RDC 835283 RDC AA A12 EX90EX
ZW +1172 +0,10 +59	+0,04 +45	+1947 -0,20 +53 -0,03 +64 144
RZM 136	RZG 151	Fiench1569 NL 667915695
Cellina		(1)VG 85
	DE 03 598 11401	Mytime 477174 AE A12
02/86-85-85-85/85		Celli DE 03 556 08633
		02/85-83-84-84/84
		v. Toscano 822117

B	gZW	+1478	-0,08	+53	-0,10	+41	RZG	131
	RZM	132	RZE	108	RZS	116	RZN	105
	RZR							99
M	5/4LA		13198	3,46	456	3,25	429	
	HL 4		15066	3,50	528	3,20	482	
VM	3/3LA		14068	4,45	626	3,61	508	
MM +	8/7LA		10541	3,59	378	3,28	346	
	HL 7		12145	3,94	479	3,21	390	

ZB: Honigfort,Andreas 49740 Haselünne,Hofstr.1

251 DE 03 647 74396 AB A22

geb.: 20.07.2023

Castelli 833487	RDF BE A12 MWF	Calvin 265895 BB A22
ZW +1560 +0,19 +84	-0,07 +45	+1721 +0,07 +76 +0,01 +60 147
RZM 142	RZG 149	RUH MAR LadyDi DE 03 613 95579
		02/87-88-87-83/86
	DE 03 628 34368	Solution 508974 pp* RDF
		HFP Quaskia DE 05 405 39094
		v. Casino 156583

B	gZW	+1169	+0,12	+60	-0,12	+27	RZG	139
	RZM	127	RZE	124	RZS	104	RZN	115
	RZR							98
M +	TL23/07		3666	3,71	136	3,25	119	
	112 Tage							
VM	LA21/12		11277	4,00	451	3,57	403	
MM +	3/2LA		11140	3,88	432	3,33	371	
	HL 2		12897	3,76	485	3,22	415	

ZB: Honigfort,Andreas 49740 Haselünne,Hofstr.1

252 DE 03 647 74397 AB A11

geb.: 23.07.2023

Fugleman 501116	pp* RDF	AltaZazzle 509497 pp* RDF						B	gZW	+299	+0,23	+36	+0,07	+18	RZG	120		
ZW	+754 +0,59 +94	+311 +0,88+106 +0,36 +49 151							RZM	117	RZE	99	RZS	103	RZN	113	RZR	97
RZM 150	RZG 151	Maraca US 3200824689																
Liziane		Molix 832855						M	6/5LA			9717	4,03	392	3,35	326		
DE 03 588 62307		SLH Lizia DE 03 548 94725							HL 5			11024	4,14	456	3,24	357		
01/77-83-82-83/82*		01/83-85-84-83/84						MM +	5/3LA			8356	4,09	342	3,28	274		
		v. Laurenz 332402							HL 3			9863	4,11	405	3,18	314		

ZB: Honigfort,Andreas 49740 Haselünne,Hofstr.1

253 DE 03 647 74398 (RBT) ET AA A22

geb.: 24.07.2023

Glamour 499208	AB A12	Goiat RDC 833402 RDC AB A12 MMF						B	gZW	+1578	+0,09	+75	-0,13	+41	RZG	150		
ZW	+1790 +0,19 +95	+1584 +0,02 +65 -0,01 +53 142							RZM	137	RZE	125	RZS	121	RZN	116	RZR	107
RZM 152	RZG 158	BHA Gwyneth DE 08 171 67274																
Colli		03/85-84-86-86/86						M	1.Kalbung									
DE 03 640 04024		Freestyle 298571 pp* AA A22						VM	3/2LA			9930	4,04	401	3,33	331		
		BOP Collina DE 06 674 98491						MM	LA22/10			10616	4,31	458	3,84	408		
		01/82-85-84-83/84*																
		v. Solitair P 917617																

ZB: Honigfort,Andreas 49740 Haselünne,Hofstr.1

254 DE 03 647 74500 (RBT) ET Pp BB A22

geb.: 04.08.2023

Shout RDC 689762	RDC BB A12	SputnikRDC 685590 RDC BB A1B						B	gZW	+1803	-0,30	+41	-0,07	+55	RZG	142		
ZW	+1059 +0,20 +64	+1842 -0,05 +68 -0,13 +47 145							RZM	136	RZE	128	RZS	104	RZN	112	RZR	99
RZM 138	RZG 153	THI Xilly DE 05 404 15399																
Colli		02/86-86-89-88/88						M	1.Kalbung									
DE 03 640 04024		Freestyle 298571 pp* AA A22						VM	2/2LA			13841	3,82	529	3,69	511		
		BOP Collina DE 06 674 98491						MM	LA22/10			10616	4,31	458	3,84	408		
		01/82-85-84-83/84*																
		v. Solitair P 917617																

ZB: Honigfort,Andreas 49740 Haselünne,Hofstr.1

255 DE 03 649 89707 ET AE A11

geb.: 10.08.2023

Genius 266275	AB A12	Gwyer RDC 833283 RDC AA A12 EX90EX						B	gZW	+179	+0,37	+46	+0,09	+16	RZG	129		
ZW	+1298 -0,15 +34	+1947 -0,20 +53 -0,03 +64 144							RZM	119	RZE	127	RZS	113	RZN	110	RZR	95
RZM 124	RZG 143	Meghan DE 03 601 75082																
Blackpearl		04/86-89-91-88/89						M +	als Färsen verkauft									
DE 05 417 08702		Rubicon 507585 RDF A12						VM	4/3LA			13709	3,65	501	3,16	433		
		● Blackchipy DE 05 375 56016						MM +	5/5LA			12070	3,73	450	3,23	390		
		05/93-91-89-92/91							HL 5			16009	3,95	633	3,16	506		
		EX3 v. Gold Chip 889127																

BS: Honigfort,Andreas 49740 Haselünne,Hofstr.1

256 DE 03 657 74521 Pp AB A22

geb.: 12.08.2023

Canum 159011	RDF AB A22	Chilton 509142 pp* RDF						B	gZW	+1434	-0,10	+46	+0,01	+50	RZG	141		
ZW	+1021 +0,16 +58	+642 +0,17 +44 +0,24 +49 138							RZM	135	RZE	119	RZS	109	RZN	113	RZR	108
RZM 136	RZG 143	Rita1974 NL 731719743																
42		HesekielPP 685601 PP* AB A22						M	1.Kontr			24,9	3,76		3,30			
DE 03 632 74000		Candula DE 03 611 34740							2.Kontr			29,0	3,38		3,04			
		03/88-86-87-85/86						MM	3/3LA			13232	3,64	481	3,50	463		
		v. Cameron 508446							HL 3			14558	3,63	529	3,34	486		

ZB: Honigfort,Andreas 49740 Haselünne,Hofstr.1

257 KGH Mandel DE 03 649 33671 (RBT)

geb.: 14.08.2023

Rompen Red 298584	pp* +1240 -0,07 +43 -0,12 +31	AltaAltvue 508810 RDC +1720 +0,09 +79 +0,04 +64 144
ZW		Redgirl-R US 3142352061 (2)VG 88
RZM 125	RZG 141	Rambo PP 587537 PP* AB A22
KGH Mary	DE 03 635 37694	★Madame DE 03 556 69622 07/92-87-89-89/89
01/85-82-83-84/83*		v. Lomac 333492

B					
M	1.Kontr	44,3	3,63		3,58
	2.Kontr	44,0	3,53		3,05
VM	2/2LA	11350	4,28	486	3,34 379
MM	8/7LA	10997	4,11	452	3,49 384
	HL 5	12227	4,29	524	3,72 455

ZB: Husmann,Klaus 49637 Menslage,Nortruer Str.5 (Gerd Husmann Rinderzucht)

258 DE 03 657 74524 AB A22

geb.: 18.08.2023

Martin 500767	pp* RDF BE A12 +733 +0,58 +92 +0,08 +34	Faneca 509844 pp* RDF +675 +0,65 +97 +0,05 +29
ZW		Marla US 3204326593
RZM 138	RZG 143	Solution 508974 pp* RDF
167	DE 03 628 34375	HFP Quaskia DE 05 405 39094
		v. Casino 156583

B	gZW	+1248	+0,22	+75	-0,07	+35	RZG 142
	RZM 135		RZE 120	RZS 115	RZN 117		RZR 109
M +	kein voller Abschluss						
MM +	3/2LA	11140	3,88	432	3,33	371	
	HL 2	12897	3,76	485	3,22	415	

ZB: Honigfort,Andreas 49740 Haselünne,Hofstr.1

259 DE 03 657 74525 AA A22

geb.: 22.08.2023

Skippy RDC 833506	RDC AA A12 MWF +938 -0,03 +34 -0,04 +28	Skelton 823244 AB A12 +111 +0,17 +23 +0,21 +26 134
ZW		UEH Next DE 03 620 54923 01/85-86-86-85/86
RZM 121	RZG 146	Ronald 509087 pp* RDC BB A11
137	DE 03 632 73963	Candyta DE 03 615 25562 02/83-83-83-83/83
		v. Casino 156583

B	gZW	+307	+0,15	+29	+0,09	+20	RZG 143
	RZM 116		RZE 141	RZS 129	RZN 120		RZR 114
M	1.Kontr		28,1	5,00		3,13	
	2.Kontr		23,8	5,26		3,17	
VM	LA21/11		11819	3,93	465	3,44	407
MM	3/2LA		10381	4,22	438	3,50	363
	HL 2		11695	4,19	490	3,51	410

ZB: Honigfort,Andreas 49740 Haselünne,Hofstr.1

260 DE 03 657 74526 ET AB A22

geb.: 22.08.2023

Shout RDC 689762	RDC BB A12 +1059 +0,20 +64 +0,10 +47	SputnikRDC 685590 RDC BB A1B +1842 -0,05 +68 -0,13 +47 145
ZW		THI Xilly DE 05 404 15399 02/86-86-89-88/88
RZM 138	RZG 153	Star P RDC 688210 Pp* RDC AB A12
	DE 03 632 74007	SYN Mar Lama DE 03 615 25614 01/78-85-75-82/80*
		v. Gywer RDC 833283 EX

B	gZW	+636	+0,42	+71	+0,15	+38	RZG 151
	RZM 135		RZE 113	RZS 115	RZN 124		RZR 112
M +	als Färsse verkauft						
VM	2/2LA		13841	3,82	529	3,69	511
MM	3/2LA		11142	3,98	444	3,31	369
	HL 2		11449	4,13	473	3,32	380

ZB: Honigfort,Andreas 49740 Haselünne,Hofstr.1

261 DE 03 657 74527 AA A22

geb.: 23.08.2023

Revelation 509636	pp* RDF +1083 +0,13 +57 -0,02 +36	Solution 508974 pp* RDF +79 +0,27 +31 -0,04 -2 116
ZW		Jed 23546 US 3133063739 (1)GP 83
RZM 131	RZG 145	Johnboy 509544
11	DE 03 632 73980	Liane DE 03 611 34709 03/87-87-86-87/87
		v. Outlast 508232

B	gZW	+1328	+0,05	+59	-0,01	+44	RZG 144
	RZM 135		RZE 112	RZS 114	RZN 118		RZR 101
M +	kein voller Abschluss						
MM	4/3LA		11026	4,12	454	3,40	375
	HL 3		12966	4,03	522	3,32	431

ZB: Honigfort,Andreas 49740 Haselünne,Hofstr.1

262 DE 03 657 74528 EE A11

geb.: 23.08.2023

Castelli 833487	Calvin 265895 BB A22 +1721 +0,07 +76 +0,01 +60 147	B gZW +1338 +0,11 +66 -0,12 +32 RZG 134 RZM 131 RZE 115 RZS 112 RZN 107 RZR 98
ZW RDF BE A12 MWF +1560 +0,19 +84 -0,07 +45	RUH MAR LadyDi DE 03 613 95579 02/87-88-87-83/86	
RZM 142 RZG 149	Benetton 833349 AA A22	M 1.Kontr 33,6 4,85 3,29 2.Kontr 36,4 2,99 3,04
DE 03 632 73920	Idona DE 03 609 55107	VM LA21/12 11277 4,00 451 3,57 403
	v. Missan 833121	MM 3/3LA 13178 3,54 466 3,11 410 HL 3 14522 3,57 519 3,07 446

ZB: Honigfort,Andreas 49740 Haselünne,Hofstr.1

263 DE 03 657 74529 Pp BB A12

geb.: 26.08.2023

Remover 500884	Luster 508850 Pp RDF AB* A22 +889 +0,26 +65 +0,00 +31 133	B gZW +268 +0,23 +35 +0,01 +10 RZG 113 RZM 113 RZE 111 RZS 94 RZN 102 RZR 107
ZW +982 +0,31 +73 +0,02 +36	Maker CA 13057148 (1)GP 83	
RZM 135	Molik 832855	M 6/5LA 10375 4,37 453 3,62 376 HL 3 11422 4,65 531 3,82 436
Triolana DE 03 588 62326	Loh Triolana DE 03 564 65428	VM 2/2LA 11847 4,04 479 3,56 422
01/83-81-79-82/81*	v. Darox 330511	MM+ 3/3LA 8716 3,75 327 3,19 278 HL 2 9250 3,84 355 3,19 295

ZB: Honigfort,Andreas 49740 Haselünne,Hofstr.1

264 DE 03 657 74530 Pp AB A11

geb.: 29.08.2023

Rastor P 833495	Radar 509430 RDF AB* A12 -31 +0,72 +73 +0,21 +21 117	B gZW +655 +0,03 +30 +0,08 +31 RZG 138 RZM 122 RZE 117 RZS 115 RZN 115 RZR 110
ZW Pp* RDF AB A12 MWF +716 +0,08 +37 +0,10 +35	Miley DE 03 619 50214 02/87-86-86-87/87	
RZM 126 RZG 140	Money P 917656 Pp* AB A12	M+ kein voller Abschluss
55 DE 03 632 74003	K 27 Kanu DE 03 623 23654	VM LA21/08 8305 4,31 358 3,76 312
	v. Gywer RDC 833283 EX	MM+ 2/2LA 12073 3,25 392 3,40 411 HL 2 13509 3,29 444 3,43 464

ZB: Honigfort,Andreas 49740 Haselünne,Hofstr.1

265 DE 03 657 74531 CDC BE A12

geb.: 30.08.2023

Castelli 833487	Calvin 265895 BB A22 +1721 +0,07 +76 +0,01 +60 147	B gZW +75 +0,31 +35 -0,04 -1 RZG 117 RZM 108 RZE 109 RZS 110 RZN 106 RZR 115
ZW RDF BE A12 MWF +1560 +0,19 +84 -0,07 +45	RUH MAR LadyDi DE 03 613 95579 02/87-88-87-83/86	
RZM 142 RZG 149	Lomac 333492	M 6/5LA 9621 4,24 408 3,53 340 HL 3 10700 4,31 461 3,57 382
Lohana DE 03 588 62328	Lohan DE 03 556 39718	VM LA21/12 11277 4,00 451 3,57 403
03/87-86-86-85/86	03/83-83-81-84/83	MM+ 4/3LA 7920 4,62 366 3,35 265 HL 3 8234 5,14 423 3,38 278
	v. Defender 333494	

ZB: Honigfort,Andreas 49740 Haselünne,Hofstr.1

266 DE 03 657 74532 AB A22

geb.: 30.08.2023

Picard 811681	Pikachu 509681 RDF AA* A22 +1493 +0,28 +92 +0,03 +55 146	B gZW +1564 +0,11 +75 +0,04 +59 RZG 156 RZM 146 RZE 126 RZS 112 RZN 117 RZR 112
ZW AA A22 +1581 +0,29 +98 +0,09 +65	GPH Ilvy LU 218024515 02/83-85-84-85/85	
RZM 155 RZG 159	Calvin 265895 BB A22	M 1.Kontr 39,8 4,12 3,31 2.Kontr 42,4 3,58 3,13
105 DE 03 632 73957	SYN Mar Lama DE 03 615 25614 01/78-85-75-82/80*	VM LA21/12 10016 4,02 403 3,52 353
	v. Gywer RDC 833283 EX	MM 3/2LA 11142 3,98 444 3,31 369 HL 2 11449 4,13 473 3,32 380

ZB: Honigfort,Andreas 49740 Haselünne,Hofstr.1

267 // DE 03 657 74533 AB A12

geb.: 30.08.2023

Gotti 500680	Captain 509526 +1381 +0,50+113 +0,07 +56 150	B gZW +461 +0,30 +50 +0,11 +28 RZG 138 RZM 125 RZE 119 RZS 112 RZN 112 RZR 106
ZW +2287 +0,06 +98 -0,11 +65	833 US 3152018793 (2)GP 83	
RZM 155 RZG 156	Builder P 509021 Pp* RDF	M + 3/2LA 9850 4,15 409 3,63 358 HL 2 11022 4,17 460 3,65 402
UEH Nizana DE 03 620 54931 01/82-83-83-83/83*	UEH Nusspli DE 03 603 61990 02/83-85-88-85/86 v. Cyrano 619145	MM 4/3LA 11711 3,88 454 3,54 415 HL 2 13147 3,83 503 3,52 463

ZB: Honigfort,Andreas 49740 Haselünne,Hofstr.1

268 // DE 03 657 74534 AB A22

geb.: 30.08.2023

Gotti 500680	Captain 509526 +1381 +0,50+113 +0,07 +56 150	B gZW +1415 +0,02 +58 -0,13 +34 RZG 136 RZM 130 RZE 116 RZS 107 RZN 105 RZR 103
ZW +2287 +0,06 +98 -0,11 +65	833 US 3152018793 (2)GP 83	
RZM 155 RZG 156	Builder P 509021 Pp* RDF	M + 3/2LA 9850 4,15 409 3,63 358 HL 2 11022 4,17 460 3,65 402
UEH Nizana DE 03 620 54931 01/82-83-83-83/83*	UEH Nusspli DE 03 603 61990 02/83-85-88-85/86 v. Cyrano 619145	MM 4/3LA 11711 3,88 454 3,54 415 HL 2 13147 3,83 503 3,52 463

ZB: Honigfort,Andreas 49740 Haselünne,Hofstr.1

269 DE 03 657 74535 BB A12

geb.: 30.08.2023

Fugleman 501116	AltaZazzle 509497 pp* RDF +311 +0,88+106 +0,36 +49 151	B gZW -494 +0,80 +59 +0,42 +24 RZG 135 RZM 126 RZE 110 RZS 127 RZN 115 RZR 102
ZW +754 +0,59 +94 +0,29 +57	Maraca US 3200824689	
RZM 150 RZG 151	Skyline 499200 BB A22	M + 2/1LA 6904 4,43 306 3,85 266
Kutea Lana DE 03 632 73906	Kutea Lana DE 03 615 25437 02/81-83-79-87/83 v. Supreme 508447	MM 3/3LA 12971 3,75 486 3,50 454 HL 3 14000 3,61 505 3,49 489

ZB: Honigfort,Andreas 49740 Haselünne,Hofstr.1

270 KGH Idona DE 03 649 33673 P#

geb.: 02.09.2023

Sideswipe 509556	Simplicity 508824 Pp* RDC AE A11 +584 +0,17 +42 -0,04 +15 124	B
ZW +158 +0,26 +33 +0,13 +19	11891p US 3136807652 (1)GP 83	
RZM 117	Brekem 507159 RDC	M 1.Kontr 26,1 6,48 3,10
KGH Ilsa DE 03 635 37699 01/84-83-83-82/83*	KGH DE 03 612 74519 01/85-81-83-84/83* v. Adagio 508187	MM + 3/2LA 9709 3,90 379 3,42 332 HL 2 10929 3,96 433 3,58 391

ZB: Husmann,Klaus 49637 Menslage,Nortruper Str.5 (Gerd Husmann Rinderzucht)

271 DE 03 657 74538 AB A12

geb.: 07.09.2023

Fugleman 501116	AltaZazzle 509497 pp* RDF +311 +0,88+106 +0,36 +49 151	B gZW +359 +0,38 +54 +0,25 +39 RZG 134 RZM 132 RZE 112 RZS 112 RZN 113 RZR 96
ZW +754 +0,59 +94 +0,29 +57	Maraca US 3200824689	
RZM 150 RZG 151	Bellroy 833360 BB A2B	M + 2/1LA 8420 4,37 368 3,71 312
Candyline DE 03 623 23838 01/82-83-82-82/82*	Candylin-l DE 03 615 25463 03/84-85-84-86/85 v. Outlast 508232	MM 4/3LA 9879 5,02 496 3,58 354 HL 3 11417 4,94 564 3,47 396

ZB: Honigfort,Andreas 49740 Haselünne,Hofstr.1

272 DE 03 657 74540 PP AB A22		geb.: 09.09.2023	
Rastor P 833495	Radar 509430 RDF AB* A12	B gZW -90 +0,18 +15 +0,20 +17 RZG 136 RZM 112 RZE 132 RZS 114 RZN 114 RZR 116	
Pp* RDF AB A12 MWF ZW +716 +0,08 +37 +0,10 +35	-31 +0,72 +73 +0,21 +21 117		
RZM 126 RZG 140	Miley DE 03 619 50214 02/87-86-86-87/87		
126	Mars Red P 833413 Pp* AB A22 MWF	M 1.Kontr 17,6 4,78 3,38 2.Kontr 17,2 2,91 3,62	
DE 03 636 14518	WKM No Secret DE 03 613 45736 01/83-80-82-84/83*	VM LA21/08 8305 4,31 358 3,76 312 MM 3/2LA 9945 4,26 424 3,59 357 HL 2 11417 4,22 482 3,51 401	
v. Hotspot P 684671			
ZB: Honigfort,Andreas 49740 Haselünne,Hofstr.1			

273 DE 03 657 74542 AE A12		geb.: 12.09.2023	
Castelli 833487	Calvin 265895 BB A22	B gZW +1387 +0,02 +58 -0,09 +38 RZG 136 RZM 132 RZE 113 RZS 102 RZN 110 RZR 104	
RDF BE A12 MWF ZW +1560 +0,19 +84 -0,07 +45	+1721 +0,07 +76 +0,01 +60 147		
RZM 142 RZG 149	RUH MAR LadyDi DE 03 613 95579 02/87-88-87-83/86		
Debbie Row	Charl 508870 RDF	M + 3/2LA 11459 3,73 427 3,29 377 HL 2 11468 3,79 435 3,25 373	
DE 03 618 39655	COL Debbie DE 05 397 82097 02/86-86-82-86/85	VM LA21/12 11277 4,00 451 3,57 403 MM + 3/3LA 11237 3,81 428 3,52 395 HL 3 13162 3,73 491 3,66 482	
02/86-84-80-86/84	v. Bourbon 889382		
ZB: Honigfort,Andreas 49740 Haselünne,Hofstr.1			

274 DE 03 657 74545 AA A22		geb.: 20.09.2023	
Benetton 833349	Benz 508537 pp* RDF AB* A22	B gZW +22 +0,18 +19 -0,03 -2 RZG 112 RZM 104 RZE 120 RZS 106 RZN 105 RZR 103	
AA A22 ZW +1110 -0,13 +29 -0,05 +33	+368 -0,08 +6 +0,15 +29 123		
RZM 123 RZG 126	JHP Candylin DE 03 589 11029 03/87-87-89-85/87		
Paolana	Molik 832855	M 6/4LA 10122 3,91 396 3,35 339 HL 3 10962 3,74 410 3,41 374	
DE 03 588 62318	Loh Paolan DE 03 564 65407 04/86-91-85-83/86	VM 4/4LA 12208 4,47 546 3,50 427 MM + 4/3LA 8826 3,35 296 3,10 274 HL 2 10038 3,48 349 3,03 304	
v. Darox 330511			
ZB: Honigfort,Andreas 49740 Haselünne,Hofstr.1			

275 DE 03 657 74547 AB A12		geb.: 25.09.2023	
Pegasus 500004	Dropkick 509229 RDF AB A22	B gZW +1127 -0,18 +25 -0,12 +26 RZG 122 RZM 118 RZE 113 RZS 108 RZN 108 RZR 105	
A22 ZW +1440 +0,03 +61 -0,02 +47	+398 +0,06 +23 +0,07 +22 121		
RZM 137 RZG 145	Pecan CA 13227614 (1)JVG 86		
Klettera	Impression 507112	M 5/4LA 9459 4,42 418 3,41 323 HL 4 11785 4,38 516 3,25 383	
DE 03 588 62339	Kletter DE 03 550 41479 02/85-84-82-84/84	VM LA20/10 9800 3,24 318 3,37 330 MM + 4/4LA 8482 4,04 343 3,24 275 HL 4 10178 3,96 403 3,24 330	
v. Fever 506328			
ZB: Honigfort,Andreas 49740 Haselünne,Hofstr.1			

276 DE 03 657 74548 EE A11		geb.: 29.09.2023	
Castelli 833487	Calvin 265895 BB A22	B gZW +823 +0,36 +73 +0,01 +29 RZG 140 RZM 132 RZE 115 RZS 111 RZN 114 RZR 95	
RDF BE A12 MWF ZW +1560 +0,19 +84 -0,07 +45	+1721 +0,07 +76 +0,01 +60 147		
RZM 142 RZG 149	RUH MAR LadyDi DE 03 613 95579 02/87-88-87-83/86		
Candylin L	Bellroy 833360 BB A2B	M + 2/1LA 7877 4,58 361 3,69 291	
DE 03 623 23836	Candylin-L DE 03 615 25463 03/84-85-84-86/85	VM LA21/12 11277 4,00 451 3,57 403 MM 4/3LA 9879 5,02 496 3,58 354 HL 3 11417 4,94 564 3,47 396	
v. Outlast 508232			
ZB: Honigfort,Andreas 49740 Haselünne,Hofstr.1			

277 DE 03 657 74550 Pp AB A22

geb.: 30.09.2023

Skater 833504	RDF AA A12 MWF	Skelton 823244 AB A12
ZW	+791 +0,22 +56 +0,22 +51	+111 +0,17 +23 +0,21 +26 134
RZM 138	RZG 151	Dorit DE 03 617 89722
WKM No Secret	DE 03 613 45736	02/86-86-87-86/86
01/83-80-82-84/83*		Hotspot P 684671 Pp* AB* A12
		No Secret DE 01 224 51292
		01/82-85-81-83/83*
		v. Kerrigan 508018

B	gZW	+209	+0,19	+28	+0,26	+35	RZG	134
	RZM	123	RZE	128	RZS	99	RZN	108
							RZR	113
M	3/2LA		9945	4,26	424	3,59	357	
	HL 2		11417	4,22	482	3,51	401	
VM	2/2LA		12803	4,07	521	3,55	455	
MM +	LA21/01		8475	4,54	385	3,71	314	

ZB: Honigfort,Andreas 49740 Haselünne,Hofstr.1

278 DE 03 657 74551 AA A22

geb.: 05.10.2023

Patrizio 833512	RDF AB A22 MWF	GGA Palmer 509509 RDF AB A22
ZW	+806 +0,10 +43 +0,12 +41	+1066 -0,28 +10 +0,10 +48 141
RZM 130	RZG 151	Daylight DE 03 617 35661
115	DE 03 632 73976	03/83-90-84-85/86
		Skelton 823244 AB A12
		Gracean DE 03 615 25611
		v. Reflector 508284

B	gZW	+646	-0,03	+22	+0,08	+31	RZG	136
	RZM	120	RZE	135	RZS	112	RZN	113
							RZR	103
M +	als Färse verkauft							
VM	3/2LA		9087	4,43	403	3,68	334	
MM	3/2LA		8168	3,97	324	3,55	290	
	HL 2		9848	3,83	377	3,49	344	

ZB: Honigfort,Andreas 49740 Haselünne,Hofstr.1

279 // DE 03 657 74552 BE A12

geb.: 06.10.2023

Capitol 833529	AB A22 MWC	Carenzo 823256 AA A22 VG89
ZW	+1752 +0,14 +86 -0,02 +57	+1093 +0,13 +58 +0,04 +42 147
RZM 148	RZG 159	Lina DE 03 619 41610
Candyline-	DE 03 623 23834	01/83-86-84-83/84*
		Freemax 811622 RDF
		Candylin-l DE 03 615 25463
		03/84-85-84-86/85
		v. Outlast 508232

B	gZW	+830	+0,39	+76	+0,05	+34	RZG	146
	RZM	135	RZE	130	RZS	113	RZN	114
							RZR	104
M	TL22/10		2566	4,40	113	3,74	96	
	115 Tage							
VM	LA22/07		13834	4,05	560	3,46	479	
MM	4/3LA		9879	5,02	496	3,58	354	
	HL 3		11417	4,94	564	3,47	396	

ZB: Honigfort,Andreas 49740 Haselünne,Hofstr.1

280 // DE 03 657 74553 AB A22

geb.: 06.10.2023

Capitol 833529	AB A22 MWC	Carenzo 823256 AA A22 VG89
ZW	+1752 +0,14 +86 -0,02 +57	+1093 +0,13 +58 +0,04 +42 147
RZM 148	RZG 159	Lina DE 03 619 41610
Candyline-	DE 03 623 23834	01/83-86-84-83/84*
		Freemax 811622 RDF
		Candylin-l DE 03 615 25463
		03/84-85-84-86/85
		v. Outlast 508232

B	gZW	+1192	+0,24	+75	+0,10	+52	RZG	147
	RZM	143	RZE	108	RZS	104	RZN	118
							RZR	111
M	TL22/10		2566	4,40	113	3,74	96	
	115 Tage							
VM	LA22/07		13834	4,05	560	3,46	479	
MM	4/3LA		9879	5,02	496	3,58	354	
	HL 3		11417	4,94	564	3,47	396	

ZB: Honigfort,Andreas 49740 Haselünne,Hofstr.1

281 DE 03 657 74554 AA A22

geb.: 06.10.2023

EQ 500865	pp* RDF AB	Renegade 509412 pp* RDF BB A12
ZW	+1176 +0,31 +82 +0,08 +50	+806 +0,41 +77 +0,18 +47 148
RZM 144	RZG 145	Ecstasy US 3200569371
28	DE 03 632 73962	(1)VG 86
		Calvin 265895 BB A22
		SYN Mar Lama DE 03 615 25614
		01/78-85-75-82/80*
		v. Gywer RDC 833283 EX

B	gZW	+1294	+0,14	+68	-0,02	+42	RZG	136
	RZM	136	RZE	111	RZS	103	RZN	109
							RZR	101
M	1.Kontr		19,8	3,69			3,88	
MM	3/2LA		11142	3,98	444	3,31	369	
	HL 2		11449	4,13	473	3,52	380	

ZB: Honigfort,Andreas 49740 Haselünne,Hofstr.1

282 DE 03 657 74555 AB A12

geb.: 08.10.2023

Huracan 833405	BE A12 MWF	Hagar 508763 pp* RDF AB*	B gZW +964 +0,04 +42 +0,03 +36 RZG 140 RZM 128 RZE 115 RZS 123 RZN 115 RZR 111
ZW +1560 +0,05 +68	+0,04 +59	+271 +0,39 +51 +0,23 +34 131	
RZM 144 RZG 141		DED Sansiball DE 12 634 11631	M 3/2LA 11142 3,98 444 3,31 369 HL 2 11449 4,13 473 3,32 380 VM 5/5LA 10590 3,75 397 3,51 372 MM 3/2LA 12558 4,15 521 3,53 443 HL 2 13870 4,02 558 3,58 497
SYN Mar Lama	DE 03 615 25614	Gywer RDC 833283 RDC AA A12	
01/78-85-75-82/80*		EX90 EX	
		WKM Ladyliz Mr DE 03 592 35070	
		03/88-86-89-88/88	
		v. Superhero 507919	

ZB: Honigfort,Andreas 49740 Haselünne,Hofstr.1

283 DE 03 657 74556 AB A12

geb.: 09.10.2023

Huracan 833405	BE A12 MWF	Hagar 508763 pp* RDF AB*	B gZW +765 +0,21 +54 +0,11 +38 RZG 139 RZM 131 RZE 113 RZS 117 RZN 116 RZR 100
ZW +1560 +0,05 +68	+0,04 +59	+271 +0,39 +51 +0,23 +34 131	
RZM 144 RZG 141		DED Sansiball DE 12 634 11631	M + 2/1LA 7009 4,55 319 3,75 263 VM 5/5LA 10590 3,75 397 3,51 372 MM 4/3LA 9879 5,02 496 3,58 354 HL 3 11417 4,94 564 3,47 396
Candylina	DE 03 623 23832	Freemax 811622 RDF	
01/77-80-80-83/81*		Candylin-l DE 03 615 25463	
		03/84-85-84-86/85	
		v. Outlast 508232	

ZB: Honigfort,Andreas 49740 Haselünne,Hofstr.1

284 DE 03 657 74557 ET BB A12

geb.: 09.10.2023

Bench 823287	RDF AB A12	Bennie 509730 RDF A22	B gZW +210 +0,31 +40 +0,22 +31 RZG 144 RZM 124 RZE 117 RZS 114 RZN 125 RZR 118
ZW +1946 +0,00 +78	+0,03 +71	+2198 -0,01 +86 -0,02 +74 145	
RZM 153 RZG 155		ZZ It S Sunny DE 16 040 20429	M 1.Kalbung VM + 2/1LA 9679 5,21 504 3,69 357 MM TL23/01 7863 4,37 344 3,47 273 200 Tage
	DE 03 640 40749	01/84-83-84-83/83	
		Clooney 833445 BB A22 MWF	
		HMO Kaya DE 03 628 53823	
		01/83-84-80-84/83*	
		v. Chilton 509142	

ZB: Honigfort,Andreas 49740 Haselünne,Hofstr.1

285 DE 03 657 74567 Pp AB A22

geb.: 31.10.2023

Dragon P 797730	Pp RDC AB A22	Dynamic P 685603 Pp* AB A22	B gZW +937 +0,27 +68 +0,11 +44 RZG 149 RZM 137 RZE 119 RZS 109 RZN 118 RZR 106
ZW +1299 -0,06 +44	-0,07 +37	+414 +0,46 +65 +0,16 +31 137	
RZM 128 RZG 148		ETG Sandy-Red DE 05 405 31084	M + als Färse verkauft VM LA21/09 11214 3,17 355 3,18 357 MM 3/2LA 11142 3,98 444 3,31 369 HL 2 11449 4,13 473 3,32 380
	DE 03 632 74007	02/85-85-86-86/86 -2,2	
		Star P RDC 688210 Pp* RDC AB A12	
		SYN Mar Lama DE 03 615 25614	
		01/78-85-75-82/80*	
		v. Gywer RDC 833283 EX	

ZB: Honigfort,Andreas 49740 Haselünne,Hofstr.1

Beschicker - Verzeichnis

Name des Betriebes	Wohnort, Straße	Katalognummer(n)
Afting, Annette	48480 Spelle, Osterbruch 7	148, 198
Aschermann, Henning	48531 Nordhorn, Grüner Weg 5	172, 177
Bangen GbR	49828 Osterwald, Hessinkfeld 4	15, 97, 138
Bartels GbR	27254 Staffhorst, Am Lohkamp 12	218
Bartels GbR	49740 Haselünne, Schürenberg 15	3, 4, 57, 132
Batke, Josef	49377 Vechta, Telbrake 13	66
Bloemendal GbR	49847 Itterbeck, Kreisstr. 27	114, 129
Borgman, Johann	49824 Emlichheim, Aatalstr. 67	44, 141, 190, 201, 206, 213
Braakmann GbR	49843 Halle, Ginsterweg 21	126, 175
Brinkman, Jürgen	49824 Emlichheim, Hahnenberger Diek 95	122
Brink-Spalink GBR	49843 Gölenkamp, Am Spoellberg 1	13, 22, 26, 42
Broek GbR, Ten	49824 Laar, Zur Heest 5	85, 137, 170, 189
Büdden, Gunnar	49824 Emlichheim, Aatalstr. 7	55, 84
Echelmeyer, Benedikt	48488 Emsbüren, Im Emshook 3	9, 68, 80, 124, 142, 171, 180
Effing Timmermann GbR	48691 Vreden, Ellewick 12	174, 204, 215
Ekenhorst, Hein	49824 Laar, Zum Velgenhorst 2	115, 121, 155, 163
Everink GbR, Derk u. Jan	49843 Uelsen, Höcklenkamper Str. 43	1, 136, 193, 209
Geers GbR	49846 Hoogstede, Bahner Weg 6	34, 87, 123, 187, 191, 202, 216
Graskamp GbR	49843 Gölenkamp, Haftenkamper Weg 5	20, 63, 127, 143, 151
Groven GbR	48527 Nordhorn, Grovenstiege 4	16, 27, 60, 125, 149
Grüner, Heinrich	48455 Bad Bentheim, Up de Haar 4	7, 30, 70, 72, 101, 104, 182
Harms, Ralf	26169 Friesoythe, Bundesstr. 23	183, 195
Hartger, Andre	49843 Halle, Hardinger Str. 12	98
Hempen, Johannes	26892 Wipplingen, Püngel 8	19
Hölder GbR	49849 Wilsum, Fishediek 8	23, 49, 150
Honigfort, Andreas	49740 Haselünne, Hofstr. 1	219, 220, 221, 222, 223, 224, 225, 226, 227, 228, 229, 230, 231, 232, 233, 234, 235, 237, 238, 239, 240, 241, 242, 243, 244, 245, 246, 247, 248, 249, 250, 251, 252, 253, 254, 255, 256, 258, 259, 260, 261, 262, 263, 264, 265, 266, 267, 268, 269, 271, 272, 273, 274, 275, 276, 277, 278, 279, 280, 281, 282, 283, 284, 285
Horstmeier GbR	48465 Suddendorf, Postweg 45	86, 92, 181, 184, 185
Husmann, Klaus	49637 Menslage, Nortruper Str. 5	96, 236, 257, 270
Iemhoff, Johan-Ferdinand	49847 Wielen, Melkweg 17	14, 51, 53, 62, 64
Joost GbR	49828 Esche, Osterwalder Str. 1	35, 36, 37, 77, 100, 113
Kamerhuis, Geert	49843 Gölenkamp, Uelsener Str. 51	112, 173

Name des Betriebes	Wohnort, Straße	Katalognummer(n)
Kamp GbR, Van der	49828 Osterwald, Ahornstr. 7	28, 48, 61, 103
Kamphuis, Wilhelm	49849 Wilsum, Pappelstr. 3	162
Ketthorn GbR, B & J	48465 Isterberg, Dorfstraße 12	8, 24, 38, 76, 99, 133
Kleine-Ruse, Friedrich	48465 Isterberg, Bramhaar 2	65, 135, 165
Klinge GbR	49847 Itterbeck, Kapellendiek 3	52, 78, 102, 140
König-Hollrah GbR	49624 Lönigen, Zum Hollrah 5	95, 147
Krieger, Maria	48488 Emsbüren, Auf der Haar 1	29, 41, 47, 73
Lammers, Martin	49751 Werpeloh, Suennekampstr. 8	2, 11, 46
Langen, Klaus	26909 Neubörger, Höge 31	71, 81
Lucas, Henning	49843 Uelsen, Bauerhausener Weg 1	39, 75, 153, 154, 188
Maatmann GbR	49843 Getelo, Tangenberg 2	128, 130, 131, 167
Maatmann GbR	49828 Osterwald, Im Busch 1	32, 56, 91, 211
Markus GbR, R. u. H.	49757 Werlte, Schulstr. 53	144
Meyer, Franz	26169 Friesoythe, Pehmertanger Weg 12	83, 117, 196
Molendyk GbR	49828 Lage, Neustadtstr. 9	106, 176
Mömming, Johannes	49838 Gersten, Alte Wiesen 1	33, 58, 90, 93, 108, 119, 158
Nyhoff, Jan	49843 Halle, Grenzweg 12	105, 214, 217
Rengelink-Annen GbR	49843 Halle, Am Krösenberg 6	146, 199, 200, 205
Reurik, Hartmut	49843 Halle, Dalenhook 18	139, 152
Richter, Wilhelm	49828 Esche, Grenzweg 1	89
Röttger GbR	48488 Emsbüren, Im Emshook 5	43, 107
Schlangen, Stefan	49696 Molbergen, Ermkerfeld 4	21
Schothorst Landwirtschaft GbR	49828 Osterwald, Brookstr. 4	25, 192
Schulte, Andy	49624 Lönigen, Röpker Str. 41	82
Seeger, Jörg	26197 Großenkneten, Luetjen Sand 4	208
Seybering, Michael	48488 Emsbüren, Elbergen 3	5, 6, 10, 110, 161
Sprock, Franz-Josef	26169 Friesoythe, Riege-Wolfstange 50	164, 203
Stöppelmann GbR, R&S	49809 Lingen, Diekstr. 145	94, 111, 178, 179
Terwey, Stefan	49828 Esche, Hauptstr. 5	69, 197
Triphaus, Arnold	49838 Wettrup, Mittelstr. 5	88, 207
Uhlmann-Escher GbR	49838 Langen, Brookstr. 1	12, 45, 54, 67, 118, 156, 159, 166, 168, 169
Varelmann GbR, A. u. M.	49439 Steinfeld, Holdorfer Str. 9	116, 160
Verwold, Gerhard	48465 Isterberg, Bentheimer Str. 1	31, 134
Wagemaker, Heinz	49835 Wietmarschen, Zum Zuschlag 2	145, 186, 212
Weigelt, Stephan	26203 Wardenburg, Rathjenweg 80	74, 120
Wesselink GbR	49824 Laar, Aatalstr. 8	17, 18, 50, 79, 109
Weusmann, Dieter	48465 Quendorf, Alter Postdamm 14	59
Wille, Henrik	49632 Essen, Alter Dorfweg 3	40, 157, 194, 210

Klauenpflege

Folgende Klauenpfleger sind ausgebildet
und führen diese auf Bestellung durch.

Eckhard Ohmann, Klauenpfleger
48455 Bad Bentheim
Telefon 0 59 24 / 12 74, Handy 01 60 / 96 86 63 33

Andreas Tenfelde, Klauenpfleger mit Wagen
48531 Nordhorn, Telefon 0 59 21 / 99 27 52

Mario Witt, Klauenpfleger mit Wagen
48455 Bad Bentheim, Telefon 0 59 24 / 15 08

H. Mulder, Berufsklauenpfleger mit Wagen
NL-9574 PA Exkloërveen, Telefon 00 31 / 5 99-67 19 20

Cor Westra, Berufsklauenpfleger mit Wagen
NL-7467-PG-Nijverdal, Telefon 00 31 / 54 86-1 01 79

Nijhuis u. Groeneveld, Berufsklauenpfleger mit hydraulischen Wagen
NL-7663-TG-Vasse / NL-7634-PK-Tilligte
Telefon 00 31 / 541-68 02 67, 00 31 / 541-22 16 10

Hans Stroot, Klauenpfleger mit Wagen
49767 Twist, Telefon 0 59 36 / 15 00

E. Sefeldt, seit 1981 Profi-Klauenpfleger, mit Durchtreibbestand
47665 Sonsbeck, Telefon 0 28 01 / 65 26

ABIANT Agrar GmbH,
professionelle Klauenpflege, Spalten und Laufflächen aufräumen und Agrarhelfer
26802 Moormerland, Telefon 0 49 54 / 89 388 200

Sergej Luft, staatlich geprüfter Klauenpfleger mit hydraulischem Wopa-Klauenpflagestand
49596 Gehrde, Handy 01 76 / 23 15 26 47

Walter Betke, Berufsklauenpfleger
49637 Menslage, Telefon 0 54 31 / 88 62

Andreas Wachtendorf, Berufsklauenpfleger mit Wagen
Hornum 1, **26409 Wittmund-Asel**, Telefon 0 44 62 / 20 95 41, Fax 0 44 62 / 20 75 50

Pascal Wilken, ausgebildeter Klauenpfleger
26188 Jeddelloh 2, Telefon 0151 55 60 70 07

Gerd Flügger, Berufsklauenpfleger mit Wagen
Nutzhorn 2a, 27777 Ganderkesee, Telefon 01 60 / 6 69 87 60

Klauenpflege Overmann GmbH, Fachagrarwirt Klauenpflege
30625 Hannover, Tieckstraße 13, Telefon 01 57 / 76 81 96 90

Christian Schröder, Staatl. geprüfter Klauenpfleger
21727 Estorf-Gräpel, Telefon 01 60 / 8 86 64 64

Hofschilder

Familie Zweierlei



Zuchtbetrieb
Drei Kühe auf Weide

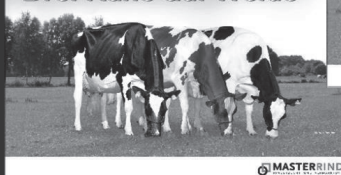

Familie Schwarz



Zuchtbetrieb Familie Angus
Bad Zwischenahn



Galloway Zuchtbetrieb



Familie Fleckvieh



Familie Limousin

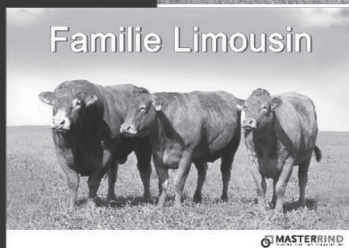

Weitere Motive:

Charolais; Hereford; Highland,
Welsh Black; Blonde d'Aquitaine;
u. v. m. auf Anfrage

Herstellung aus Alu-Dibond (4 mm)

in 3 Größen

zum Preis von

470 x 660 mm

59,50 € inkl. USt.

662 x 930 mm

95,20 € inkl. USt.

910 x 1290 mm

166,60 € inkl. USt.

mit eigenem Motiv zzgl. 59,50 € inkl. USt.

Kontakt:

Britta Diers

Tel. 04403 9326-0

bdiers@masterrind.com

 **MASTERRIND**
RINDERZUCHT UND VERMARKTUNG

